РАСПИСАНИЕ АВТОБУСОВ стр. 6

ISSN 2410-6852

Первая городская газета

РЕЗОНАНС-Ю

№ 15 (11502)
15 апреля
2015 г.

16+

ЧИСТЫЙ ЧЕТВЕРГ

Как горожане к Пасхе готовились

В чистый четверг перед Пасхой прошел массовый субботник

Накануне губернатор Аман Тулеев на народном совещании призвал всех неравнодушных кузбассовцев выйти 9 апреля на улицы, площади, в парки и во дворы городов и поселков и вместе потрудиться, чтобы привести в порядок среду обитания.

Готовясь к Пасхе, православные во все времена старались навести порядок в доме и во дворе от накопившегося за зиму мусора. Вот и юргинцы, следуя великой традиции, вышли на Всекузбасский субботник, поддержав инициативу губернатора.

Вооружившись необходимым инвентарем, работники администрации города и городского Совета народных депутатов, студенты и школьники, коммунальщики и представители МЧС, учреждений здравоохранения и культуры, сотрудники предприятий и активисты общественных организаций приводили в порядок памятники, очищали от снега и мусора городские улицы, прилегающие территории учреждений, остановочные павильоны и пешеходные тротуары. Здесь же, на местах, были организованы столы с выпечкой и горячим чаем.

Всего во всекузбасском субботнике приняло участие около 4000 юргинцев, вывезено порядка 200 кубометров снега, привлечено 45 единиц техники.

Ледоход на Томи

На Томи в понедельник, 13 апреля 2015 г.

Родительский день — нерабочий

В связи с установившейся традицией и по инициативе губернатора области А.Г. Тулеева руководителям предприятий, учреждений и организаций всех форм собственности рекомендовано считать 21.04.2015 года – День поминовения усопших (Радоница) – нерабочим днем.

С. ПОПОВ, глава города.

Автобусы на Радоницу

Уважаемые юргинцы и гости города!

В день поминовения всех усопших (Радоница) 21 апреля будет организовано движение автобусов к местам поминовения по следующим маршрутам: Мичурина – кладбище; Магазин «Тройка» (3 микрорайон, конечная остановка) – кладбище.

Движение автобусов начнется с 9 часов утра и продолжится до 16 часов. От начальных пунктов следования автобусы отходят каждый час (9.00, 10.00, 11.00, 13.00, 14.00, 16.00) по мере наполняемости. Обеденный перерыв с 12 до 13 часов.

ПОБЕДА! 70 ЛЕТ

Фонд Победы

В нашем городе, как и по всему Кузбассу, создан специальный Фонд Победы. Все собранные средства будут направлены на дополнительные мероприятия в поддержку ветеранов Великой Отечественной войны. Пополнить фонд может любой юргинец, любое предприятие или общественная организация.

Реквизиты для зачисления средств:

Получатель: УФК по Кемеровской области (Администрация г. Юрги)

ИНН 423 000 6082, КПП 423 001 001, БИК 043 207 001,
р/сч 40101810400000010007, л/сч 043 930 243 30
Код дохода 90020704050040010180, отделение Кемерово

Также можно перечислить средства, отправив СМС-сообщение со словом ПАРАД на номер 4647. Стоимость СМС 50 рублей.

Народная Победа

Уважаемые юргинцы!

Напоминаем, что в связи с празднованием 70-летия Великой Победы, а также в рамках Всероссийской общественно-патриотической акции «Народная Победа» в городе ведется активная работа по созданию архивного фонда.

Акция направлена на сбор семейных реликвий военного времени, это могут быть фотографии, газетные вырезки, копии наградных листов, фронтовые письма и другие памятные документы ветеранов, участников Великой Отечественной войны и тружеников тыла.

Любые имеющиеся у вас дома материалы можно принести в многофункциональный центр по адресу: ул. Московская, 50; в городской краеведческий музей или в Музей детского изобразительного искусства народов Сибири и Дальнего Востока. Предоставить можно как оригиналы, так и копии документов.

В День Победы все собранные материалы будут размещаться на специально оборудованных стендах у здания администрации города, после чего отправятся на хранение в архивный фонд краеведческого музея.

Реклама 1059

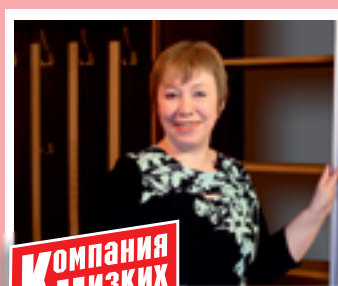

«Мы заказали шкаф в Компании Низких Цен и сами удивились как всё быстро и качественно сделали. Шкаф получился ну очень большой и красивый.»
Нина Богер

Компания Низких Цен

ОКНА ДВЕРИ
ПОТОЛКИ БАЛКОНЫ
КУХНИ НА ЗАКАЗ
ШКАФЫ-КУПЕ

СКИДКИ ДО 50%**

*ПОДРОБНОСТИ ПО ТЕЛЕФОНАМ: 5-22-16
8-951-228-62-13

«ИНТ-ЦЕНТР» ООО

*Скидка 5% предоставляется при заказе на сумму до 20 000 р., скидки от 10% до 40% предоставляются при заказе на сумму от 20 001 р. до 500 000 р.; скидка 50% предоставляется при заказе на сумму от 500 000 р.

Реклама

Внеочередное заседание 22-й сессии горсовета прошло с участием председателя облсовета народных депутатов Е.В. Косяненко

Внеочередная сессия горсовета

Во внеочередном заседании 22-й сессии приняли участие председатель Совета народных депутатов Кемеровской области Е.В. Косяненко, глава города С.В. Попов и его заместители, а также представители жилищно-коммунального и дорожного хозяйства, отдела ГИБДД, прокуратуры. В основном, речь шла о текущем содержании и ремонте городских автомобильных дорог.

В начале заседания глава города выступил с докладом о состоянии улично-дорожной сети, назвал наиболее проблемные участки, которые нуждаются в ремонте, привел данные о проделанной работе в период с 2011 по 2014 год, а также доложил о возможностях бюджета на 2015 год с учетом расходов на социальные и другие нужды.

По итогам сессии депутатскому корпусу, органам исполнительной власти рекомендовано создать постоянно действующую комиссию по обследованию улично-дорожной сети на предмет оценки ее состояния, определения приоритетных объектов для последующего ремонта с включением в состав комиссии всех заинтересованных сторон, в том числе депутатов городского Совета. При этом взять на особый контроль устранение выявленных дефектов, допущенных исполнителями муниципальных контрактов по выполнению ремонтно-восстановительных работ дорожного покрытия. Усилить контроль за перевозкой крупногабаритных и тяжеловесных грузов на территории города.

В этот же день председатель кузбасского парламента Евгений Косяненко посетил городскую больницу № 1. Он ознакомился с техническим состоянием здания, а также соблюдением пожарной безопасности в учреждении. Проверил наличие свободного доступа к пожарным щитам, где находятся первичные средства пожаротушения. В ходе проведенной проверки нарушений не выявлено.

Материнский капитал: только по закону

Очередное ежеквартальное заседание городской комиссии по выявлению и пресечению фактов мошенничества с материнским капиталом возглавил заместитель главы города по профилактике правонарушений и координации деятельности правоохранительных органов А.В. Герейн

На комиссии была рассмотрена информация о том, что с 20 марта 2015 года вступил в силу Федеральный закон РФ от 08.03.2015 № 54-ФЗ «О внесении изменений в статьи 8 и 10 Федерального закона «О дополнительных мерах государственной поддержки семей, имеющих детей». Данный закон наделил правом территориальные органы Пенсионного фонда проверять факт выдачи представленных заявителем документов. Вся информация, которая вызывает вероятность нарушения законности действий получателей средств материнского капитала, направляется Пенсионным фондом в Юргинскую межрайонную прокуратуру, МО МВД России «Юргинский». Постоянно ведется работа по выявлению фактов мошенничества МО МВД России «Юргинский».

Также обращаем внимание граждан на то, что в связи с внесенными изменениями материнский (семейный) капитал не может быть направлен на погашение основного долга и уплату процентов по займу на приобретение (строительство) жилого помещения, если договор займа заключен с микрофинансовой организацией. В то же время законом установлены дополнительные требования и к кредитным потребительским кооперативам (КПК), на счета которых могут направляться средства материнского (семейного) капитала на погашение основного долга и уплату процентов по займам на приобретение (строительство) жилого помещения. КПК должны осуществлять свою деятельность не менее трех лет со дня государственной регистрации.

Срок приобретения права на материнский капитал остался прежним – до 31 декабря 2016 года. Это означает, что для получения маткапитала второй и последующие дети должны родиться до указанной даты. На сегодняшний день размер капитала составляет 453 026 рублей.

Уважаемые юргинцы, если вы располагаете информацией о фактах мошенничества, связанного с материнским капиталом, просим вас обратиться в комиссию. Контактный телефон 4-70-32.

Отдел экономики и ценообразования администрации города.

Прямая линия главы города

13 апреля глава города С.В. Попов провел «прямую линию»

Глава города ответил на вопросы и обращения горожан, связанные с выделением жилья, организацией автомобильной парковки по ул. Ленинградской, у поликлиники № 1, подтоплением дома по ул. Красноармейской и др.

Также на телефон «прямой линии» поступило большое количество жалоб о несанкционированных свалках, которые, к сожалению, имеют место быть в каждом районе города. Стоит отметить, что этот вопрос стоит на особом контроле у городских властей.

Уважаемые юргинцы, если у вас имеются фото- или видео материалы, доказывающие факт выброса мусора (конкретным лицом) в неустановленных местах, вы можете передать их в управление жилищно-коммунального хозяйства по адресу: ул. Строительная, 25, или прислать по эл. почте gkh_work_2008@mail.ru для дальнейшего разбирательства.

Продолжение темы на стр. 4.

ПОБЕДА! 70 ЛЕТ 1945 2015

Сержант Великой Отечественной

Участнице войны Екатерине Семеновне Мотовиловой вручили награды

Всего на сегодняшний день в Юрге проживают 1304 ветерана Великой Отечественной войны, 76 из них – фронтовики. В честь 70-летия Великой Победы награждены федеральными юбилейными медалями и кузбасскими нагрудными знаками с вручением денежных премий уже более тысячи представителей старшего поколения.

Тем, кто не смог присутствовать на торжественных приемах главы города, вручают заслуженные награды дома, как и участнице Великой Отечественной войны Екатерине Семеновне Мотовиловой. Она родилась 2 сентября 1924 года в городе Наровчат Пензенской области. Во время войны имела звание сержанта. Среди ее наград орден Отечественной войны 2 степени, орден Жукова, медаль «За победу над Германией в годы Великой Отечественной войны 1941-1945 гг».

У Екатерины Семеновны два сына и один внук.

С предстоящим праздником, а также с получением заслуженных наград участницу войны поздравили начальник управления социальной защиты населения Ю.И. Алексеенко и депутат городского Совета народных депутатов Т.З. Абоносимова.

Конверты-треугольники

Кузбасские ветераны Великой Отечественной войны получат к Дню Победы конверты-треугольники

Вместе с поздравлениями Президента России к 70-летию Великой Победы почтальоны вручат трем миллионам ветеранов России конверты в форме треугольников, похожие на письма, что получали фронтовики во время войны.

Ветераны смогут написать письмо, выбрать адресата и бесплатно отправить послание в любой период времени и в любую точку страны.

В проекте, организатором которого выступила Почта России, примут участие школьники, студенты и волонтеры со всей страны: на открытых уроках в школах и вузах они будут складывать напечатанные на бумаге конверты-треугольники и передавать их в почтовые отделения.

В комитетах народных депутатов

В городском Совете народных депутатов состоялись заседания комитетов

Работали комитеты по вопросам промышленности, строительства, экологии и коммунального хозяйства; по вопросам бюджета, муниципальной собственности и предпринимательства; социальной политики, а также вопросам местного самоуправления и правоохранительной деятельности.

Всего в ходе заседаний было рассмотрено порядка 10 пунктов, такие как: о газификации частного сектора, об утверждении порядка обращения с отходами производства и потребления на территории Юргинского городского округа, организация работы клубов по месту жительства, о деятельности комиссии по делам несовершеннолетних и защите их прав и ряд других.

Кроме прочего, юргинские парламентарии обсудили внесение изменений в решение горсовета об утверждении бюджета Юргинского городского округа на 2015 год и плановый период 2016 и 2017 годов.

Подготовлено по сообщениям пресс-службы администрации города (Оксана Коржуева, Алена Валентова) и др. городских, региональных и федеральных пресс-служб

1945 2015
ПОБЕДА! 70 ЛЕТ

«Никто из нас на усталость НЕ ЖАЛОВАЛСЯ»

Надежда ГАРБАРТ

В редакции раздался звонок:
– Я написала благодарность администрации города. Мне бы как-нибудь ее передать в вашу газету. Дело в том, что я не могу прийти, мне 90...
Звонила ветеран труда, труженица тыла Мария Никитична Кондачкова.
И вот на пороге своей уютной квартиры нас встречает Мария Никитична. Письмо-благодарность, которое она адресовала городской администрации, мы публикуем ниже, но прежде расскажем о ней самой и ее трудовых подвигах

1924 год. Россия только-только начала отходить от последствий гражданской войны. Тяжелое для страны время – разруха, коллективизация, во всех отраслях первобытная отсталость. Массовая безграмотность населения. Большая часть населения не умела ни читать, ни писать. В это время и родилась Мария Никитична – 7 августа 1924 года.

За несколько лет до рождения Марии Никитичны правительство начало вести борьбу с безграмотностью. В 1920 создается чрезвычайная комиссия по ликвидации безграмотности. Материальную помощь комиссии в подготовке учебной литературы оказывали М. Горький, Л. Сейфуллина, В. Брюсов, В. Маяковский, Д. Бедный и ряд ученых. Программа обучения грамоте потребовала широкой организации курсов учителей – ликвидаторов неграмотности. К осени 20-х годов учителя уже были в 26 губерниях.

Через несколько лет в доме отца Марии Никитичны будет класс, в котором станут обучать грамоте взрослых мужчин и женщин. За всем процессом обучения с высоты русской печи станет наблюдать и маленькая Машенька. Именно тогда и зародится у Маши мечта – стать учителем.

Маша хорошо училась, окончила семилетку. Потом пошла получать педагогическое образование. Уверенными шагами она двигалась к своей мечте.

21 июня 1941 года Мария вместе со своими однокурсниками успешно сдала экзамены и получила диплом педагога. Мечта исполнилась, в руках она держала свое будущее. Всю ночь она и выпускники гуляли по городу Славгороду, прощались друг с другом, строили планы на будущее профессиональное и личное. Под утро разбрелись все по домам.

Выспаться им было не суждено. На рассвете утром все радиоприемники вещали о нападении фашистской Германии на Советский Союз. Так начало педагогической деятельности совпало с началом Великой Отечественной войны.

Распределили Марию в село Зубково Краснозерского района Новосибирской области. Там она преподавала русский и литературу. Потом на фронт забрали мужчин – завуча и директора, и Мария Никитична заняла должность директора семилетки.

Сегодня Мария Никитична вспоминает, как четыре года, пока шла ожесточенная война, отпуска у учителей не было. Да и о каком отпуске могла идти речь, если все мужчины были на фронтах. Вся работа легла на плечи женщин и детей.

– Летом вместе со школьниками старших классов мы помогали селянам готовить корм для скотины. Весной, в выходные и в свободное от занятий время, наряду с селянами мы и дети сажали на полях картофель, овощи, вручную уничтожали сорняки.

Осенью мы вместе с детьми помогали убирать урожай и очищать убранное зерно. Тоже все делали вручную. Дети чистили зерно, а женщины грузили его в мешки, потом на телеги и отправляли на заготовительные пункты. Перед глазами и сегодня картинка – на телеге сидит женщина, управляет лошадью, а рядом с ней малыш, у которого в руках плакат «Все для фронта! Все для победы!» Все годы войны мы жили этим лозунгом.

Зимой на уроках труда и после занятий вечерами дома девочки вязали теплые носки и варежки, писали письма бойцам и, завернув письмо в носок, отправляли по указанным в военкомате адресам.

Работали мы до изнеможения, но на усталость никто из нас никогда не жаловался. Мы помогали друг другу, помогали детям, помогали нашим бойцам на фронте, вместе с ними мы, как могли, приближали победу.

В селе Зубково не было ни радио, ни телевидения. Но селянам хотелось знать, как продвигаются дела на фронтах. Поэтому большое внимание уделялось агитработе с населением. Выпускались листовки, в которых и сообщали о делах на фронте. Мария Никитична говорит, что если в листовках они читали об освобожденном нашими бойцами очередном городе, то все радовались, а если в листовках сообщалось об отступлении наших войск, то народ огорчался, но в Победу все равно верил бесконечно.

43-й год выдался особенно голодным. Была засуха. Несмотря на это, удалось немного вырастить хлеба. Этот хлеб, как воздух, нужен был армии, туда его и отправляли. Но жителям села нужно было чем-то питаться и здесь помогали приусадебные участки. Овощи, собранные со своих участков, помогали выживать. Хлеб был редким гостем на столе селян. Учителям же ежемесячно выдавали паек в виде 3,5 кг овса и столько же проса. В магазинах ничего не было.

Все трудности военных лет вспоминает Мария Никитична со слезами на глазах.

– Трудно было еще и морально нам, учителям. Вот, к примеру, веду я урок, и вдруг начинает плакать малыш. И ему сегодня вовсе не до грамоты, а все потому, что накануне вечером в его семью принесли похоронку на отца или брата. И думает он сейчас о том, что нет у него больше папки, брата любимого, а не о моих буквах-цифрах. Такие случаи на уроках бывали нередки. Приходилось останавливать урок и уже заниматься тем, что успокаивать ребенка. Это очень тяжело. Все мы глубоко переживали, и все пропускали через свою душу. Трудно потом было вновь возвращаться к урокам.

Много еще уроков преподносила жизнь Марии Никитичне. Но с верой в Победу пережила она эти страшные военные годы, годы лишений и потерь. Жизнь была тяжелая. Послевоенные годы несли свои трудности. Со всем достойно она справлялась.

В конце 60-х переехала она в Юргу. Как говорит сегодня Мария Никитична, лучшие годы жизни – это 70-е и 80-е в Юрге в школе № 14.

В этой школе отработала Мария Никитична 25 лет, не одно поколение достойных юргинцев она воспитала. О своих коллегах говорит с улыбкой:

– Замечательный, сплоченный коллектив, прекрасные руководители школы – Николай Архипович Шкутов, Михаил Иванович Зеленкин, Антонина Федоровна Леонова.

Здесь же судьба уготовила мне и встречу с добрыми и отзывчивыми учителями начальных классов М.П. Кошелевой, В.А. Моисеич, А.Г. Цепенниковой, Г.А. Рудман.

Наполняемость в наших классах была по 40-45 ребятишек. Расслабиться было некогда. Мы все работали добросовестно, полностью отдавая себя детям. Воспитывали в них культуру поведения в школе, на улице, в общественных местах. Мы учили детей быть добрыми, правдивыми, трудолюбивыми, быть верными товарищами.

Из 14-й школы Мария Никитична ушла и на заслуженный отдых. В 1993 году ушел из жизни муж Марии Никитичны – участник Великой Отечественной войны. Но Мария Никитична не осталась одна. У нее есть сын, сноха, внуки и уже правнуки. Не забывает Марию Никитичну и школа, в которой она отработала долгих 25 лет.

Сегодня Мария Никитична – старейшая учительница Юрги, труженик тыла, вдова участника Великой Отечественной войны, отличник народного просвещения, общий стаж в народном образовании которой составил 52 года.

На снимках:
1944 год – Мария Никитична со своими учениками;
Марии Никитичне 90 лет.

Я говорю спасибо!

70 лет назад отгремели последние залпы Великой Отечественной войны. Самой долгой, самой тяжелой и разрушительной. Наша страна с большими потерями отстояла свою независимость. Путь к Победе был долгим и трудным. Каждый метр военного пути был пропитан кровью и потом, усыпан трупами солдат и мирных жителей.

Наше поколение прошло через суровые испытания, выстояло и победило, защищая свою Родину, спасая мир от фашизма. Около 4 лет наши отцы, братья, дети героически сражались на фронтах Великой Отечественной, а мы, женщины и дети, самоотверженно трудились. Трудно было нам, труженикам, но мы верили в Победу, и она пришла. Именно поэтому для всех участников Великой Отечественной войны и для тружеников тыла День Победы является самым дорогим и значимым праздником.

В этом году наша страна отмечает 70 лет Победы.

27 марта в клубе «Строитель» работники администрации города под руководством главы города С. Попова, заместителя главы города по социальным вопросам Е. Сухаревой, а также работники соцзащиты населения во главе с начальником Ю. Алексеенко провели мероприятие, на котором участникам войны и ветеранам трудового фронта были вручены медали «70 лет Победы в Великой Отечественной войне» и юбилейный нагрудный знак Кузбасса с вручением областной премии.

Со словами благодарности за мужество, отвагу и самоотверженный труд ветеранов 1941-1945 гг. выступил глава города С. Попов. Много теплых слов в адрес ветеранов было сказано на встрече. Перед нами с замечательным концертом выступили дети.

Большая благодарность вам, работникам администрации Юрги и лично С. Попову, Е. Сухаревой, Ю. Алексеенко и милым ласковым женщинам – работникам соцзащиты за заботу о нас, ветеранах.

Счастья желаем мы вам и удачи,
Бодрости, радости и красоты.
Чтобы решались любые задачи,
Чтобы сбывались любые мечты.

М. КОНДАЧКОВА, ветеран труда.

Городские «под-снежники»

Накануне Пасхи прошел массовый субботник, в котором приняло участие около четырех тысяч юргинцев

Работники жилищно-коммунального хозяйства, сотрудники администрации города и депутатского корпуса, учреждений социальной сферы, студенты и школьники занимались очисткой городских улиц и прилегающих территорий. В тот день общими силами было вывезено порядка двухсот кубометров снега. А вместе с ним – и всевозможных бытовых отходов, которые с приходом весны оттаяли вслед за сугробами. Причем все эти свалки – дело рук самих горожан!

Горы коробок рядом с торговыми объектами, строительный мусор, окурки под окнами домов, бутылки, пластиковая посуда... Чего только ни встретишь, да еще и на главной улице города – проспекте Победы, особенно в местах концентрации автомобилей «такси», а также на конечной остановке в районе Собора Рождества Иоанна Предтечи. В итоге «вывозить на себе» чужой хлам приходится коммунальщикам и таким же жителям, которые выходят на субботники.

Как всегда, отличились супермаркеты. Вблизи строящегося магазина сети «О' кей» (директор Станислав Владимирович Лукашов) мусорный контейнер завален коробками и стройматериалами, которые при порыве ветра разлетятся по всему берегу пристани. Торговая компания «Снегири» (директор Александр Николаевич Леонов) на пару с кафе «Пицца-крокус» (директор Галина Алексеевна Сабурова) организовали совместную свалку прямо во дворе. Уже привычная картина у торгового центра «Спутник», который со всех сторон обложен макулатурой и горами окурков (управляющая Наталья Афанасьевна Матинина).

Захламленной оказалась и территория воинской части. Это место буквально завалено бытовыми отходами, метрах в 30 от свалки расположены жилые дома. Но в этой ситуации вопросы скорее не к жителям городка, а к ОАО «Славянка», которая обслуживает данную территорию. Кстати, как указано в источниках – крупнейшее жилищно-коммунальное предприятие России.

С официального сайта компании: *«ОАО «Славянка» предоставляет полный спектр услуг в области санитарного содержания казарменного и специализированного жилищного фонда <...> В решении этих задач предприятие придерживается высоких стандартов качества уборки внутренних помещений и прилегающих территорий <...> ОАО «Славянка» придерживается политики оперативного и предельно гибкого реагирования на запросы заказчика – Министерства обороны РФ, независимо от географической удаленности объектов».*

Но судя по тому, что творится в этой части города, с такой оперативностью, их гибким реагированием и высокими стандартами можно дожить и до экологической беды.

Вопрос по уборке мусора на территории Юрги стоит на особом контроле в администрации города.

ПОБЕДА! 70 ЛЕТ 1945 2015

Автопробег «Патриоты России»

А. ЕВДОКИМОВ, председатель городского совета ветеранов

2 апреля из Томска стартовал автопробег, посвященный 70-летию Победы. Маршрут: Томск – Санкт-Петербург – Курск – Смоленск – Волгоград – Томск. В составе команды – юргинец Андрей Коленционок

Инициатор организации автопробега – один из жителей Томска Сергей Рябикин. Его дед воевал в составе 376-й дивизии, формирование которой проходило на территории Томской и Кемеровской областей. Решили устроить автопробег, посвященный 70-летию Победы, на автомобилях «УАЗ-Патриот». В период формирования команды об этой акции узнал юргинец Андрей Коленционок, его дед Василий Терентьевич Коленционок тоже воевал в составе 376-й стрелковой дивизии, призывался в Ленинске-Кузнецком, был зачислен в 943-й артиллерийский полк. Дивизия получила название «Кузбасская», т.к. ее костяк составили рабочие шахт и заводов Кузбасса.

В автопробеге участвуют три автомобиля, в каждом экипаже по два сменных водителя, в число которых и включен А. Коленционок. В плане-графике автопробега – участие во многих мероприятиях военно-патриотического характера в городах по маршруту следования, в том числе в таких крупных, как митинги у памятников и мемориалов с возложением цветов, открытие мемориала в Смоленске после капитального ремонта, где предусмотрен обмен капсулами с землей.

Андрей Коленционок долгое время работал в Юргинском АТП начальником колонны, главным инженером (по стопам своего отца Василия Васильевича, который почти всю трудовую жизнь работал в ЮАТП, в том числе директором), на семейном совете было принято решение об участии его в пробеге.

На раннее утро 2 апреля был намечен старт автопробега из Томска. Из Юрги к месту старта Андрея провожала делегация юргинцев, в том числе, и его отец В.В. Коленционок. В Томске к провожающим из Юрги присоединился и сын Андрея Иван – студент первого курса Томского политехнического университета.

Под аплодисменты присутствующих колонна машин отправилась в путь. Через несколько часов от Андрея Коленционка поступило первое сообщение – все нормально, проехали Базой, это еще Томская область, далее путь лежит на Колывань. А утром следующего дня он сообщил: ночевали перед Омском, теперь снова в пути, Омск уже позади, автопробег идет по графику, 7 апреля поступило очередное сообщение – автопробег идет по графику, запланированные встречи по его маршруту проводятся, путь лежит на Новгород.

Удачи в пути всем участникам автопробега «Патриоты России»!

На снимках: напутствие команде дает фронтовик, защитник Сталинграда В. Казак; старт автопробега «Патриоты России» 2 апреля из Томска.

Подарок в юбилейный год Победы

Четвертый год ветеранская организация участвует в благородной акции – в благотворительной лотерее «Победа»

Эта долговременная акция проводится под эгидой Всероссийского комитета «Победа», который возглавляет В.В. Путин. Если раньше она была негосударственной, то в прошлом году ее статус изменился, и она стала государственной. Изменился внешний вид билетов, изменилась и система розыгрыша призов – прежняя предусматривала традиционные серию и номер билета, которые проверялись по тиражной; по новой системе предстоит сверять цифры игрового номера, указанного на билете, с цифрами, выпавшими в ходе тиража.

Выигрыши, как и раньше, денежные, а квартиры в городах-героях и автомобили в розыгрыше не участвуют. Размер выигрышных призов тоже изменился – от полутора тысяч рублей до супер-приза в сумме 3,5 миллиона рублей. Розыгрыш намечен на 1 июня, выигрышные номера будут опубликованы в газете «Комсомольская правда» и на сайте лотереи «Победа», и местные ветеранские организации, как и прежде, будут участвовать в выдаче выигрышей счастливчикам.

Этот год – особый, весь народ готовится отмечать 70-летие Великой Победы, и внимание к ветеранам тоже приобретает новые формы. Кредитный потребительский кооператив «Единство» на протяжении всех двух десятков лет своей деятельности постоянно предоставляет льготы пенсионерам в виде пониженных процентных ставок при выдаче займа и повышенных процентов при размещении ими денежных вкладов, а оказание благотворительной помощи ветеранам стало традицией.

Кроме того, КПК «Единство» давно стал настоящим другом городского совета ветеранов, и несколько лет назад мы заключили договор о социальном партнерстве. И вот теперь правление кооператива приняло неординарное решение, которое явно придется по нраву ветеранам: в течение двух месяцев – апреля и мая – в честь 70-летия Победы советского народа в Великой Отечественной войне, помимо снижения процентных ставок по «пенсионному» займу, при его оформлении пенсионер до 1945 года рождения (включительно) становится участником лотереи «Победа» – ему вручают лотерейный билет. В число участников лотереи «Победа» попадают и вкладчики КПК «Единство» – при совершении какой-либо операции с вкладом пенсионер до 1945 года рождения (включительно) также получает в подарок лотерейный билет.

Остается только не потерять билет и дождаться розыгрыша призов.

Главное собрание у ветеранов

В городской ветеранской организации состоялась 12-я отчетно-выборная конференция, которая подвела итоги работы совета за пять лет – предыдущая отчетно-выборная конференция была в январе 2010 года.

На конференцию избрано 148 делегатов от первичных ветеранских организаций.

С докладом о том, что сделано за отчетный период, выступил председатель городского совета ветеранов Александр Евдокимов. Он проанализировал работу ветеранской организации по всем направлениям уставной деятельности, напомнил и о новых формах работы, прижившихся за эти пять лет. Заслушали делегаты и информацию контрольно-ревизионной комиссии об итогах финансово-хозяйственной деятельности и состоянии делопроизводства.

В ходе обсуждения доклада выступили делегаты (Юрий Бусыгин, Алексей Горевой, Наталья Руш), они дополнили общую картину, дали положительную оценку работе совета ветеранов.

Принял участие в прениях и Сергей Боровик, председатель правления КПК «Единство», который давно сотрудничает с городским советом ветеранов – между ними 4 года назад заключен договор о социальном партнерстве.

В работе конференции приняла участие советник губернатора, депутат Совета народных депутатов Кемеровской области, председатель областного совета ветеранов Нина Неворотова, она подчеркнула, что ветеранское движение – это особый вид общественной деятельности, и в Юргинском городском совете эта работа поставлена на хорошем организационном уровне.

Конференция избрала новый состав совета городского отделения ветеранов в количестве 33-х человек, в него вошли председатели всех 29 первичных ветеранских организаций, затем был избран председатель городского совета ветеранов – Александр Евдокимов, кандидатуру на эту должность предложила Нина Павловна Неворотова, и делегаты конференции единодушно ее поддержали.

Благодарность от мастеров

В Кемерове прошло первенство России среди юношей и девушек. На этих соревнованиях по просьбе Федерации рукопашного боя Кузбасса была назначена судьей-секретарем воспитанница клуба единоборств имени Владимира Кочуры мастер спорта России, чемпион мира по панкратиону, чемпион России по рукопашному бою Анастасия Евстигнеева.

В ходе напряженных поединков Анастасии удалось показать все свои лучшие качества судьи. Она была признана одной из лучших судей-секретарей первенства России. Особую благодарность выразили ей президент Федерации рукопашного боя России Валерий Иванович Харитонов (Москва) и вице-президент Федерации рукопашного боя России Геннадий Александрович Аминов (Новокузнецк). Анастасия Евстигнеева была награждена денежной премией.

Сейчас Настя готовится к чемпионату Федеральной службы судебных приставов России по комплексному единоборству, который пройдет в Грозном 21 апреля.

С. СТЕПАНОВА,
методист ГЦДюТТ.

На первенстве округа

В Красноярске прошло первенство Сибирского федерального округа по борьбе самбо среди девушек 1999-2000 г.р. В соревнованиях приняло участие около 200 спортсменов со всего округа.

Защищать честь Юрги по праву досталось воспитаннице МБОУДОД «ДЮСШ «Атлант» Ксении Филюшкиной (весовая категория до 56 кг), которая, одержав три победы, стала бронзовым призером первенства Сибирского федерального округа.

Ксения достойно сражалась за честь Кузбасса и в очередной раз показала высокий результат, тем самым завоевала путевку на первенство России по борьбе самбо среди девушек.

Коллектив «ДЮСШ «Атлант» поздравляет Ксению Филюшкину и ее тренера В.И. Гончарова с очередной победой.

Отделение борьбы самбо выражает благодарность за финансовую помощь в организации поездки на первенство СФО по борьбе самбо компании «ЮСИЛ» (О.Б. Бабин и Е.А. Пожаров).

О. ВАЛЕЕВА,
инструктор-методист
ДЮСШ «Атлант».

Греко-римская борьба

В Новокузнецке проводились областные соревнования по греко-римской борьбе среди юношей 1998-99 г. р.. (1 этап VII летней спартакиады учащихся России 2015 года). В соревнованиях приняло участие около 80 борцов из 8 команд городов Кузбасса.

Из юргинских борцов 2 место занял Владимир Громов (школа № 3) – вес до 100 кг; 3 место заняли Артем Мрясов (школа № 14) – вес до 76 кг, Саша Шадрин – вес до 46 кг и Евгений Кулебакин – вес до 50 кг, оба ЮТМиТ.

Тренерский совет отделения греко-римской борьбы выражает благодарность частному предпринимателю Игошеву В.М. за оказанную материальную помощь.

В. ИЛЬЕНКО,
тренер-преподаватель
ДЮСШ «Атлант».

Веселые старты

В канун Всемирного дня здоровья команды педагогов дошкольных учреждений встретились в спорткомплексе «Темп», где показали свое мастерство, азарт и смекалку в веселых стартах. Педагоги «летали» на воздушном шаре, прыгали в мешках, смастерили костюм «спортсмена будущего».

Победу одержала команда МБДОУ № 32 «Пчелка».

В веселых стартах педагоги доказали, что спорт – это не только рекорды, это прежде всего спортивная площадка в страну здоровья, бодрости и хорошего настроения.

А. НИЧИНСКАЯ,
руководитель городского методического объединения.

О комплексе ГТО

В последнее время в управлении молодежной политики и спорта администрации города все чаще раздаются телефонные звонки юргинцев с вопросом о том, когда, где и как можно будет сдавать нормы всероссийского физкультурно-спортивного комплекса «Готов к труду и обороне» (ГТО), который утвержден Указом Президента РФ В.В. Путина от 24 марта 2014 года № 172.

В департаменте молодежной политики и спорта Кемеровской области состоялось рабочее совещание по этому вопросу, в котором приняли участие работники всех городских и районных муниципальных органов управления в сфере физической культуры и спорта области.

С информацией перед участниками совещания выступил начальник отдела ГТО департамента В.В. Ерошов. Основными задачами перед муниципальными органами управления физической культурой и спортом по комплексу ГТО названы следующие:

1. подготовка населения к тестированию;
2. реализация мероприятий по мотивации населения;
3. проведение акций, фестивалей и мероприятий;
4. пропаганда в социальных сетях и СМИ;
5. сотрудничество с общественными организациями;
6. организация медицинского обеспечения.

Решение этих задач позволит постепенно донести до населения понимание, как все это будет осуществляться на практике.

В апреле главам городов и районов будут направлены поручения губернатора по вопросу созданий на местном уровне центров тестирования, которые должны будут открыты в каждом городе и районе не позднее июня 2015 года. Первыми апробируют новый комплекс ГТО школьники. С другими категориями населения будет продолжаться агитационно-разъяснительная работа, но на исходе 2015-го и с приходом 2016-го новый комплекс ГТО станет доступным для каждого юргинца.

На каждого сдающего нормы будет заведена и зарегистрирована специальная карточка, по которой необходимо будет вначале пройти медицинское заключение, затем сдать теоретические требования и затем по согласованному порядку пройти все тесты в соответствии с действующим физкультурно-спортивным комплексом, после этого материалы на сдавших нормы отправляются в региональный и федеральный центры. Приказы на присвоение бронзовых и серебряных значков подписываются в департаменте молодежной политики и спорта Кемеровской области, на золотые – в Минспорте РФ. После оформления приказов на места высылаются посылки для вручения значков. Такая акция награждения будет проходить на местах дважды в год после окончания соответствующих сезонных периодов.

В. ЛАРИН.

Первенство России по шахматам

В Воронеже прошло первенство России по шахматам среди адвокатов. В соревнованиях принимало участие 46 шахматистов из 17 команд, из них 2 международных гроссмейстера, 3 мастера спорта, 20 кандидатов в мастера спорта. Кемеровскую область представлял Владимир Грищенко, который стал победителем в личном первенстве (6 побед, 3 личных. 7,5 очка из 9-ти). В командном зачете Кемеровская область заняла 5 место.

Управление молодежной политики и спорта.

Турнир спортивного бального танца

В Березовском состоялся традиционный открытый чемпионат ТСК «Эвита-2015». Соревнования проходили по восьми номинациям в пяти возрастных группах. В турнире приняло участие 105 танцевальных пар из Кемерова, Березовского, Тайги и ансамбль «Радость» из Юрги.

Танцевальные пары из ансамбля спортивного бального танца «Радость» успешно выступили на этом турнире.

По двум танцам международной программы:

в возрастной группе **«Дети-1»** на третьем месте Даниил Мамошин и Татьяна Григорьева;

в группе **«Дети-2»** на втором месте – Глеб Хлопин и Ирина Беспалова.

По четырем танцам:

в группе **«Дети-1»** снова на третьем месте Даниил Мамошин и Татьяна Григорьева;

в группе **«Дети-2»** победили Роман Журавлев и Марина Литвиновская; на четвертом месте Глеб Хлопин и Ирина Беспалова.

По шести танцам:

В группе **«Дети-2»** на втором месте Роман Журавлев и Марина Литвиновская, на четвертом месте Иван Серачков и Софья Алексеенко;

в группе **«Юниоры 1»** на втором месте Эльдар Астасьев и Татьяна Семенова, на четвертом месте Глеб Астратов и Кристина Томилова.

Турнир получился сильным по составу участников. Пары из ансамбля «Радость» заняли одно первое, три вторых и два третьих места!

Но победили не только участники. В выигрыше оказались также болельщики, пришедшие на турнир и посмотревшие увлекательные и захватывающие соревнования.

В. АНДРЕЕВ,
руководитель
АСБТ «Радость».

Коммунальщики празднуют победу

Пройдя сито отборочных и полуфинальных игр, в спорткомплексе «Олимп» в решающих встречах за призовые места в волейбольном турнире 25-й спартакиады трудящихся встретились четыре сильнейших команды.

Первыми в матче за 3-е призовое место на волейбольную площадку вышли команды «Газпром трансгаз Томск» и «Ветераны». Интерес к встрече подогревался тем фактом, что команда «Газпрома» была сформирована в большинстве своем из игроков, ранее выступавших в чемпионате России по волейболу среди команд Высшей лиги, но все-таки женских команд, а команда «Ветераны» при наличии в своем составе лишь одной женщины (по действующему положению, в командах должно было быть не менее одной женщины), на матч вышла, имея в основном составе многоопытных мужчин, но все-таки мужчин-ветеранов.

Кто же победит? – задавались вопросом болельщики. И до начала игры никто не мог однозначно ответить на этот вопрос. Обе команды были нацелены на победу, вложили в игру все свои физические и технические возможности. Но постепенно по ходу игры в этих компонентах стало проявляться преимущество игроков «Газпрома», к тому же их действия на площадке были более тактически грамотными и хитроумными, разница в возрасте, конечно, тоже сказывалась. Победив в этом матче со счетом 2:0, команда «Газпром трансгаз Томск» стала бронзовым призером волейбольного турнира спартакиады. Ветераны, проявив неувядаемое спортивное мастерство, заняли четвертое место в турнире и стали первыми по второй группе команд, участвующих в 25-й спартакиаде трудящихся.

В матче за 1-е место встретились команды, до этого уже встречавшиеся в предварительном групповом турнире. Тогда машзаводчане смогли обыграть «Коммунальщик» со счетом 2:0. И вот финал: на площадке амбициозные команды «Юрмаш-1» и «Коммунальщик», игроки обеих команд настроены только на победу.

С первых минут игры «Коммунальщик» захватывает инициативу, его действия носят более комбинационный характер, разрыв в счете партии быстро растет. Благодаря решительным действиям капитана команды машзаводчан Ивана Кузьмина в атаке, на блоке и в защите, игроки «Юрмаш-1» стали показывать игру, близкую к их лучшей, и тем оживили у своих болельщиков надежду на победу. Но наряду с эпизодами красивой результативной игры волейболисты Юрмаша допускали ошибки, порой в самых простых ситуациях. Волейболисты «Коммунальщика», наоборот, допускали гораздо меньше ошибок, играли в пас, выводя своих нападающих на завершающие удары, грамотно блокировали удары соперника. Первая партия в результате – за «Коммунальщиком», вторая некоторое время сохраняла интригу, но чем ближе приближался 20-очковый рубеж во второй партии, тем игра соперников «Коммунальщика» становилась все более безнадежной. Победа во второй партии – и «Коммунальщик» победно ликует, становясь второй год подряд золотым призером спартакиады.

В. ЛАРИН.

Общество с ограниченной ответственностью
"КУЗБАССКАЯ ЭНЕРГОСЕТЕВАЯ КОМПАНИЯ"
филиал «Энергосеть г. Юрга»

Вниманию абонентов!

В филиале «Энергосеть г. Юрга» ООО «КЭнК», по адресу: ул. Бурлачиха, 63, организован центр обслуживания клиентов по вопросам технологического присоединения, коммерческого учета электроэнергии и прочим услугам.

По указанным вопросам, а также по вопросам электроснабжения работает телефон горячей линии 8-800-700-8157 (звонок бесплатный).

Подписка в подарок

1 апреля в Кузбассе стартовала акция «Подари подписку тем, кому нужна забота».

В рамках акции «Подари подписку тем, кому нужна забота» каждый желающий может оформить благотворительную подписку в адрес детских домов, домов-интернатов для престарелых людей и инвалидов. Во всех почтовых отделениях области можно ознакомиться со специально разработанным каталогом периодических изданий и, выбрав понравившееся, заполнить бланк заказа и оплатить его стоимость на II полугодие 2015 года.

Так, в период подписной кампании за I полугодие 2015 года кузбассовцы выписали 16 091 экземпляр периодических печатных изданий в адреса 143 социально значимых учреждений.

НОВОЕ РАСПИСАНИЕ ДВИЖЕНИЯ
АВТОБУСОВ НА ГОРОДСКИХ МАРШРУТАХ

№	Отправление
1	**«3-й микрорайон – Ж/д вокзал»** **От ост. «3-й микрорайон»** – 6.17, 6.22 (рабочие дни), 6.27, 6.37, 6.52, 7.02, 7.07, 7.17, 7.22, 7.27, 7.40, 7.45, 7.52, 8.00, 8.05, 8.10 (до мич.) 8.20, 8.25, 8.30, 8.35, 8.40, 8.45, 8.50, 8.55, 9.00 (до мич.), 9.05, 9.10, 9.17, 9.25, 9.35, 9.42 (до мич.), 9.47, 10.00, 10.15, 10.20, 10.25, 10.30, 10.35, 10.40 (до мич.), 10.45, 10.50, 10.55, 11.05, 11.11, 11.20, 11.32, 11.39, 11.57, 12.10, 12.16, 12.22, 12.28, 12.34, 12.40, 12.51 (до мич.) 12.57, 13.04, 13.14, 13.22, 13.34, 13.40, 13.55, 14.00, 14.05, 14.30, (до мич.), 14.39, 14.52, 15.00, 15.07, 15.14, 15.20, 15.27, 15.37, 15.44, 16.02, 16.07, 16.13, 16.20, 16.25, 16.30, 16.37, 16.42, 16.48, 16.54.16.59, 17.06, 17.11, 17.16, 17.21, 17.26, 17.36, 17.43, 17.47, 17.55, 18.02, 18.08, 18.15, 18.21, 18.27, 18.35, 18.41, 18.47, 18.57, 19.17, 19.34, 19.50, 20.06, 20.34, 20.54. **От ост. «Ж/д вокзал»** – 6.43 (рабочие дни), 7.01, 7.06, 7.11, 7.22, 7.27, 7.31 (рабочие дни), 7.36, 7.41 (выходной день), 7.46, 7.51, 7.56, 8.01, 8.06, 8.11, 8.22, 8.27, 8.32, 8.39, 8.44, 8.58, 9.04, 9.09, 9.22, 9.27, 9.33, 9.39, 9.44, 9.49, 9.54, 9.56, 10.04, 10.09, 10.14, 10.25, 10.38, 10.54, 11.00, 11.06, 11.19, 11.25, 11.31, 11.37, 11.43, 11.49, 11.55, 12.00, 12.06, 12.12, 12.18, 12.25, 12.35, 12.49, 13.01, 13.07, 13.13, 13.19, 13.35, 13.43, 13.52 (до мич.), 14.00, 14.13, 14.20, 14.34, 14.41, 14.48, 14.58, 15.26, 15.31, 15.39, 15.46, 15.53, 15.59, 16.06, 16.16, 16.23, 16.30, 16.40, 16.46, 16.52, 16.59, 17.04, 17.10, 17.16, 17.21, 17.27, 17.32, 17.38, 17.45, 17.52, 18.00, 18.07, 18.14, 18.22, 18.29, 18.32, 18.49, 18.55, 19.01, 19.08, 19.14, 19.20, 19.35, 19.43, 19.53, 20.03, 20.20, 20.30, 20.45, 21.13.
2	**«Мичурина – Ж/д вокзал»** **От ост. «Мичурина»** – 5.55 (рабочие дни), 6.01, 6.07 (рабочие дни), 6.13 (рабочие дни), 6.19 (рабочие дни), 6.28, 6.35, 6.42 (рабочие дни), 6.49 (рабочие дни) 6.55, 7.01, 7.07, 7.13, 7.19, 7.25, 7.34, 7.41, 7.48, 7.54, 8.00, 8.06, 8.12, 8.18, 8.24, 8.30, 8.36, 8.42, 8.48, 8.54, 9.00, 9.06, 9.12, 9.18, 9.24, 9.30, 9.36, 9.42, 9.48, 9.54, 10.00, 10.06, 10.12, 10.18, 10.30, 10.42, 10.54, 11.02, 11.10, 11.18, 11.26, 11.34, 11.42, 11.50, 12.00, 12.08, 12.16, 12.24, 12.32, 12.42, 12.50, 12.58, 13.06, 13.14, 13.22, 13.30, 13.38, 13.47, 13.56, 14.04, 14.12, 14.20, 14.28, 14.36, 14.42, 14.50, 14.58, 15.06, 15.16, 15.26, 15.36, 15.48, 15.56, 16.04, 16.12, 16.22, 16.32, 16.42, 16.52, 16.57, 17.02, 17.07, 17.12, 17.17, 17.22, 17.28, 17.34, 17.40, 17.46, 17.58, 18.04, 18.10, 18.16, 18.22, 18.28, 18.38, 18.48, 19.00, 19.15, 19.25, 19.35, 19.55, 20.31, 21.01. **От ост. «Ж/д вокзал»** – 6.28 (рабочие дни), 6.34, 6.40 (рабочие дни), 6.46 (рабочие дни), 6.52 (рабочие дни), 7.01, 7.08, 7.15 (рабочие дни), 7.22 (рабочие дни), 7.28, 7.34, 7.40, 7.46, 7.52, 7.58, 8.07, 8.14, 8.21, 8.27, 8.33, 8.39, 8.45, 8.51, 8.57, 9.03, 9.09, 9.15, 9.21, 9.27, 9.33, 9.39, 9.45, 9.51, 9.57, 10.03, 10.09, 10.15, 10.21, 10.27, 10.33, 10.39, 10.45, 10.51, 11.03, 11.15, 11.27, 11.35, 11.43, 11.51, 11.59, 12.07, 12.15, 12.23, 12.33, 12.41, 12.49, 12.57, 13.05, 13.15, 13.23, 13.31, 13.39, 13.47, 13.55, 14.03, 14.11, 14.20, 14.29, 14.37, 14.45, 14.53, 15.01, 15.09, 15.15, 15.23, 15.31, 15.39, 15.49, 15.59, 16.09, 16.21, 16.29, 16.37, 16.45, 16.55, 17.05, 17.15, 17.25, 17.30, 17.35, 17.40, 17.45, 17.50, 17.55, 18.01, 18.07, 18.13, 18.19, 18.31, 18.37, 18.43, 18.49, 18.55, 19.01, 19.11, 19.21, 19.33, 19.48, 19.58, 20.13, 20.28, 21.04, 21.34.
3	**«Пристань – Мичурина»** **От ост. «Пристань»** – 7.12, 8.06, 9.00, 10.00, 11.00, 12.50, 13.50, 14.50, 16.52, 17.50, 19.00, 20.00. **От ост. «Мичурина»** – 6.45, 7.39, 8.33, 9.27, 10.27, 12.23, 13.17, 14.17, 16.25, 17.19, 18.27, 19.32.
4	**«3-й микрорайон – Мастеровая»** **От ост. «3-й микрорайон»** - 6.52, 7.31, 8.11, 8.50, 9.30, 10.09, 10.49 (до Мичурина), 11.27, 14.15, 14.50, 15.34, 16.13, 16.53, 17.32, 18.12. **От ост. «Мастеровая»** – 6.50, 7.31, 8.10, 8.50, 9.29, 10.09, 10.48, 12.06, 13.29, 14.54, 15.29, 16.13, 16.52, 17.32, 18.11, 18.50 (до Мичурина).
4А	**3 м-н» – Военный городок»** **От ост. «3 микрорайон»** – 7.11, 7.51, 8.31, 9.58, 10.37, 11.18, 11.57, 12.38, 13.17, 13.58, 14.37, 15.18, 15.57, 16.38, 17.17 18.40, 19.19, 20.00, 20.39, 21.20. **От ост. «Военный городок»** – 6.30, 7.10, 7.51, 8.31, 9.11, 10.38, 11.17, 11.58, 12.37, 13.18, 13.57, 14.38, 15.17, 15.58, 16.37, 17.18, 17.57, 19.20, 19.59, 20.40, 21.19, 22.00.
9	**«3-й микрорайон – Дормаш»** **Из 3-го микрорайона** - 7.12, 8.15, 9.05, 9.55, 10.45 (до Мичурина), 13.29, 14.19, 15.09, 15.59, 16.49, 17.39, 18.29. **От ост. «Дормаш»** – 7.37, 8.40, 9.30, 10.20, 13.03, 13.54, 14.44, 15.34, 16.24, 17.14, 18.04, 19.00.
6	**«Загородная – Автовокзал»** **От ост. «Загородная»** – 5.42 (в рабочие дни), 6.10, 6.56, 7.29, 8.10, 8.43, 9.57, 10.40, 11.11, 11.56, 13.12, 13.53, 14.28, 15.07, 15.44, 16.21, 17.35, 18.20, 19.34, 20.48. **От ост. «Автовокзал»** – 6.17 (в рабочие дни), 6.50, 7.31, 8.04, 9.18, 9.59, 10.32, 11.15, 12.31, 13.14, 13.47, 14.28, 15.03, 15.42, 16.19, 16.56, 18.10, 18.55, 20.09, 21.23.
36	**«Загородная – 3-й микрорайон»** **От ост. «Загородная»** – 6.17, 7.07, 7.31, 8.24, 9.06, 9.41, 10.23, 10.58, 12.13, 13.30, 14.06, 14.47, 15.23, 16.04, 16.40, 17.21, 17.57, 19.14, 20.00, 21.17, 22.32. **От ост. «3-й микрорайон»** – 6.52, 7.44, 8.06, 9.01, 9.43, 10.18, 11.00, 11.35, 12.50, 14.07, 14.43, 15.24, 16.00, 16.41, 17.17, 17.58, 18.34, 19.27, 19.51, 20.37, 21.54, 23.08.
30	**Военный городок – 3 микрорайон** **От ост. «Военный городок»** – 7.00, 7.15, 7.30, 7.45, 8.00, 8.15, 8.30, 8.45, 9.00, 9.15, 9.30, 9.45, 10.00, 10.15, 10.30, 10.45, 11.15, 11.30, 11.45, 12.30, 12.45, 13.00, 13.45, 14.00, 14.15, 15.00, 15.15, 15.30, 16.00, 16.15, 16.30, 16.45, 17.00, 17.15, 17.30, 17.45, 18.00, 18.15, 18.30, 18.45, 19.00, 19.15. **От ост. «3 микрорайон»** – 7.00, 7.15, 7.30, 7.45, 8.00, 8.15, 8.30, 8.45, 9.00, 9.15, 9.30, 9.45, 10.00, 10.15, 10.45, 11.00, 11.15, 12.00, 12.15, 12.30, 13.15, 13.30, 13.45, 14.30, 14.45, 15.00, 15.30, 15.45, 16.00, 16.15, 16.30, 16.45, 17.00, 17.15, 17.30, 17.45, 18.00, 18.15, 18.30, 18.45, 19.00, 19.15.
32Г	**«Ж/д вокзал – Госпиталь»** **От ост. «Ж/д вокзал»** – 6.34, 8.02, 11.31, 13.00, 16.25, 17.54, 19.22. **От ост. «Госпиталь»** – 7.18, 8.46, 12.15, 13.44, 17.10, 18.38, 20.05.
35	**«Загородная – 3-й микрорайон»** **От ост. «Загородная»** – 6.44, 8.00, 9.23, 11.33, 12.47, 14.01, 15.15, 17.02. **От ост. «3-й микрорайон»** – 7.21, 8.40, 10.00, 12.10, 13.24, 14.38, 15.51, 17.39.

***На маршрутах № 1 и № 2 подчеркнуто время движения автобусов индивидуальных предпринимателей, находящихся под диспетчеризацией Юргинского ПАТП.**

НА ПРИГОРОДНЫХ МАРШРУТАХ

№	Отправление
101	**От ост. «пл. Славы»** – 7.22, 9.30, 11.10, 13.00, 14.40, 17.05, 18.45, 20.25. **Из Юрги-2** – 6.40, 8.13, 10.21, 12.01, 13.51, 15.31, 17.56, 19.36, 21.11.
107	**От кирзавода** – 6.35, 7.52, 9.06, 10.20, 14.44, 15.58, 17.12, 18.26, 19.55. **Из 3-го микрорайона в Зимник:** 6.59, 8.16, 9.30, 10.44, **13.27**, 15.08, 16.22, 17.36, 18.50, 20.19. **Из с. Зимник** – 7.10, 8.29, 9.43, 10.57, **13.45**, 15.21, 16.35, 17.49, 19.03, 20.32.
111	**Из 3-го м-на** – 8.14, 10.10, 11.50 (до Мичурина), 14.18, 15.56, 17.34. **Из Юрги-2** – 7.02, 9.02, 10.58, 15.06, 16.44, 18.22.
115	**Из 3-го микрорайона** – 7.45, 11.45, 15.10,19.10. **Ост. «Загородная»** – 8.25,12.25, 15.50, 19.50. **Дачный городок** – 8.35, 12.35, 16.00, 20.00. **С. Проскоково** – 9.05, 13.05, 16.30, 20.30. **С. Чахлово** – 9.25, 13.25, 16.50, 20.50. **С. Проскоково** – 9.40, 13.40, 17.05, 21.05. **Дачный городок** – 10.10, 14.10, 17.35, 21.35. **Ост. «Загородная»** – 10.20, 14.20, 17.45, 21.45.
116	**Из 3-го микрорайона** – 7.50, 11.00, 12.34, 14.09 (до Мичурина), 16.50, 18.20, 20.18. **Из с. Талая** – 6.49, 9.03 (до Мичурина), 11.47, 13.21, 15.22 (до Мичурина), 17.35, 19.33, 21.03. **Из д. Пятково** – 6.35, 8.49 (до Мичурина), 15.08 (до Мичурина), 19.19.

Время подчеркнуто – без льгот.

С 20 ПО 26 АПРЕЛЯ

Спортивные каналы РОССИЯ 2 и БОЕЦ ТВ на всю неделю смотрите на странице 18.

В программе возможны изменения

1 КАНАЛ

05.00 «Доброе утро».
09.00 Новости.
09.10 «Контрольная закупка».
09.45 «Жить здорово!» (12+).
10.55 «Модный приговор».
12.00 Новости.
12.10 «Женский журнал».
12.20 «Сегодня вечером».
14.15 «Время покажет» (16+).
15.00 Новости.
15.15 «Время покажет». Продолжение (16+).
16.00 «Мужское/Женское» (16+).
17.00 «Наедине со всеми» (16+).
18.00 Вечерние новости.
18.45 «Давай поженимся!» (16+).
19.50 «Пусть говорят» (16+).
21.00 «Время».
21.30 Т/с «Однажды в Ростове» (16+).
23.10 «Вечерний Ургант» (16+).
23.45 «Познер» (16+).
00.45 Ночные новости.
01.00 «Время покажет» (16+).
01.50 «Наедине со всеми» (16+).
02.45 «Модный приговор».
03.00 Новости.
03.05 «Модный приговор».
03.55 «Мужское/Женское» (16+).

РОССИЯ 1

02.00 **Профилактика.**
14.30 ***Вести-Кузбасс.***
14.50 Вести. Дежурная часть.
15.00 Т/с «Последний янычар» (12+).
16.00 Т/с «Чужая жизнь» (16+).
17.00 Вести.
17.10 ***Вести-Кузбасс.***
17.30 Вести.
18.15 «Прямой эфир» (12+).
19.35 ***Вести-Кузбасс.***
20.00 Вести.
20.50 «Спокойной ночи, малыши!»
21.00 Т/с «Склифосовский» (16+).
22.50 «История нравов. Людовик XV» (16+).
23.50 «История нравов. Великая французская революция» (16+).

РЕН ТВ

05.00 «Любовь 911» (16+).
06.00 ***«Факт», итоги недели (12+). Реклама (16+).***
07.00 «Следаки» (16+).
07.30 «Званый ужин» (16+).
08.30 «Новости» (16+).
09.00 «Военная тайна с Игорем Прокопенко» (16+).
11.00 «Документальный проект»: «2012. Великий скачок» (16+).
12.00 «Информационная программа 112» (16+).
12.30 ***«Факт», итоги недели (12+). Реклама (16+).***
13.00 «Званый ужин» (16+).
14.00 «Засуди меня» (16+).
15.00 «Семейные драмы» (16+).
16.00 «Не ври мне!» (16+).
18.00 «Верное средство» (16+).
19.00 ***«Факт» (12+). «В мире «Снегирей» (16+). Реклама (16+). «Телегазета» (16+).***
19.30 «Новости» (16+).
20.00 Боевик «Три дня на убийство» (16+).
22.15 «Смотреть всем!» (16+).
23.00 «Новости» (16+).
23.25 Боевик «Три дня на убийство» (16+).
01.45 «Москва. День и ночь» (16+).
02.45 Комедия «Письма к Джульетте» (16+).

5 КАНАЛ

06.00 **Профилактика.**
07.00 «Утро на «5» (6+).
09.30 «Место происшествия».
10.00 «Сейчас».
10.30 Т/с «Операция «Горгона» (16+).
12.00 «Сейчас».
12.30 «Операция «Горгона». Продолжение (16+).
14.35 Т/с «Крепость» (16+).
15.30 «Сейчас».
16.00 «Крепость». Продолжение (16+).
18.30 «Сейчас».
19.00 Т/с «Детективы. Ахиллесова пята» (16+).
19.40 Т/с «Детективы. Мобильный шпион» (16+).
20.20 Т/с «След. Настоящие индейцы» (16+).
21.10 Т/с «След. Красота убивает» (16+).
22.00 «Сейчас».
22.25 Детектив «Такая работа. Кровавый след» (16+).
23.15 «Момент истины». (16+).
00.10 «Место происшествия. О главном» (16+).
01.10 «День ангела» (0+).
01.35 Т/с «Детективы. Ахиллесова пята» (16+).
02.20 Т/с «Детективы. Мобильный шпион» (16+).
03.00 Т/с «Детективы. Опасное прошлое» (16+).
03.40 Т/с «Детективы. Невеста покойника» (16+).
04.10 Т/с «Детективы. Охота за призраком» (16+).
04.45 Т/с «Детективы. Охота на тетерева» (16+).
05.25 Т/с «Детективы. Слепой музыкант» (16+).

ТВЦ

06.00 «Настроение».
08.15 Х/ф «Сумка инкассатора».
10.05 Д/ф «Донатас Банионис. Я остался совсем один» (12+).
10.55 «Доктор и…» (16+).
11.30 «События».
11.50 «Постскриптум» (16+).
12.50 «В центре событий» (16+).
13.55 «Осторожно, мошенники!» (16+).
14.30 «События».
14.50 «Петровка, 38» (16+).
15.10 «Городское собрание» (12+).
15.55 Детектив «Инспектор Льюис» (12+).
17.30 «События».
17.50 «Инспектор Льюис». Продолжение (12+).
18.20 «Право голоса». (16+).
19.30 «Город новостей».
19.50 Т/с «Охотники за головами» (16+).
21.45 «Петровка, 38» (16+).
22.00 «События».
22.20 «Беркут». Последний бой». Спец. репортаж (16+).
22.55 Д/ф «Будущее не для всех» (16+).
23.50 «События».
00.20 Х/ф «Женщина в беде» (12+).
04.00 Детектив «Пуаро Агаты Кристи» (12+).

ТНТ

07.00 М/с «Черепашки-ниндзя» (12+).
07.30 М/с «Губка Боб» (12+).
07.55 М/с «Турбо-агент Дадли» (12+).
08.25 М/с «Кунг-фу панда: удивительные легенды» (12+).
09.00 «Дом-2. Lite» (16+).
10.30 «Битва экстрасенсов» (16+).
11.30 Боевик «Погнали!» (16+).
13.30 «Универ» (16+).
14.30 Комедия «Реальные пацаны» (16+).
19.00 ***«Наши новости». «Прогноз погоды». «Гороскоп».***
19.20 ***Из архива ЮТРК. Фильмы А. Пономарчука. «Смотри хиты радио «Тон».***
20.30 «ЧОП» (16+).
21.00 Комедия «Билет на Vegas» (16+).
23.00 «Дом-2. Город любви» (16+).
00.00 «Дом-2. После заката» (16+).
01.00 Х/ф «Заложники» (16+).
01.50 Комедия «Марс атакует!» (12+).
03.45 Комедия «Пригород-2» (16+).

РОССИЯ К

07.00 «Евроньюс».
10.00 Новости культуры.
10.15 «Наблюдатель».
11.15 Х/ф «Мичман Панин».
12.50 Д/ф «Фьорд Илулиссат. Там, где рождаются айсберги».
13.10 «Линия жизни».
14.05 Т/с «Петербургские тайны».
15.00 Новости культуры.
15.10 К 70-летию Великой Победы. «Мальчики державы. Павел Коган».
15.35 Х/ф «Майские звезды».
17.05 Д/с «История киноначальников, или Строители и перестройщики».
17.45 К 175-летию со дня рождения П.И. Чайковского. Симфония № 4.
18.40 Д/ф «Лимес. На границе с варварами».
19.00 ***«Наши новости».***
19.15 «Главная роль».
19.30 «Сати. Нескучная классика…»
20.15 «Спокойной ночи, малыши!»
20.30 «Правила жизни».
21.00 Д/ф «Моя великая война. Леонид Рабичев».
21.40 «Написано войной».
21.40 «Тем временем».
22.30 «Те, с которыми я… Ричард Гир».
23.00 Новости культуры.
23.20 Д/ф «Юргис Балтрушайтис: последний рыцарь Серебряного века».
00.15 П.И. Чайковский. Симфония № 4. В. Гергиев и симфонический оркестр Мариинского театра.
01.00 Д/ф «Городское кунг-фу».
01.40 Т/с «Петербургские тайны».
02.40 Д/ф «Фьорд Илулиссат. Там, где рождаются айсберги».

ПЯТНИЦА

06.00 М/ф «Смешарики» (12+).
07.20 Школа доктора Комаровского (16+).
08.00 «Пятница news» (16+).
08.30 Мир наизнанку. Латинская Америка (16+).
09.30 «Голодные игры» (16+).
10.30 Школа ремонта (16+).
12.30 «Люди Пятницы» (16+).
13.35 «Пятница news» (16+).
14.05 Орел и решка. Неизведанная Европа (16+).
17.00 Мир наизнанку. Латинская Америка (16+).
18.00 Орел и решка. На краю света (16+).
19.00 Орел и решка. Юбилейный. Г. Неаполь (16+).
20.00 ***«Наши новости». «Прогноз погоды». «Гороскоп».***
20.20 ***Из архива ЮТРК. Фильмы А. Пономарчука. «Смотри хиты радио «Тон».***
21.00 Ревизорро (16+).
23.00 Т/с «Сверхъестественное» (16+).
00.45 «Пятница news» (16+).
01.15 Т/с «Сверхъестественное» (16+).
02.55 Д/ф «10 самых опасных акул» (16+).
04.00 Т/с «Разрушители мифов» (16+).

КАБЕЛЬНОЕ ТВ

НТВ

06.00 «КОФЕ С МОЛОКОМ» (12+).
09.00 «ДЕЛО ВРАЧЕЙ» (16+).
10.00 «СЕГОДНЯ».
10.20 Т/С «ВОЗВРАЩЕНИЕ МУХТАРА. НОВЫЕ СЕРИИ» (16+).
12.00 «СУД ПРИСЯЖНЫХ» (16+).
13.00 «СЕГОДНЯ».
13.20 «СУД ПРИСЯЖНЫХ. ОКОНЧАТЕЛЬНЫЙ ВЕРДИКТ» (16+).
14.30 ОБЗОР. ЧРЕЗВЫЧАЙНОЕ ПРОИСШЕСТВИЕ.
15.00 «ВСЁ БУДЕТ ХОРОШО!» (16+).
16.00 «СЕГОДНЯ».
16.20 Т/С «УЛИЦЫ РАЗБИТЫХ ФОНАРЕЙ» (16+).
18.00 «ГОВОРИМ И ПОКАЗЫВАЕМ» (16+).
19.00 «СЕГОДНЯ».
19.40 ДЕТЕКТИВ «ЛЕСНИК» (16+).
21.40 Т/С «МЕНТОВСКИЕ ВОЙНЫ» (16+).
22.40 «АНАТОМИЯ ДНЯ».
23.30 Т/С «МАСТЕРА СЕКСА» (18+).
00.35 Т/С «ВТОРОЙ ШАНС» (18+).
01.50 «АХТУНГ, РУССИШ!» (0+).
02.50 «ДИКИЙ МИР» (0+).
03.15 Т/С «НАРУЖНОЕ НАБЛЮДЕНИЕ» (16+).
05.00 Т/С «МОСКВА. ТРИ ВОКЗАЛА» (16+).

СТС

06.00 «6 КАДРОВ» (16+).
07.00 М/С «СМЕШАРИКИ» (0+).
07.10 М/С «ПИНГВИНЁНОК ПОРОРО» (0+).
07.30 М/С «КЛУБ ВИНКС - ШКОЛА ВОЛШЕБНИЦ» (12+).
08.00 «ЖИВОТНЫЙ СМЕХ» (0+).
08.30 М/С «АЛАДДИН» (0+).
09.30 ДРАМЕДИ «МАРГОША» (16+).
10.30 «ЕРАЛАШ» (0+).
11.00 БОЕВИК «СТРЕЛОК» (16+).
13.30 «ЕРАЛАШ» (0+).
14.30 ШОУ «УРАЛЬСКИХ ПЕЛЬМЕНЕЙ». «С МИЛЫМ РАЙ И В БУТИКЕ» (16+).
16.00 «НЕРЕАЛЬНАЯ ИСТОРИЯ» (16+).
17.00 «ГАЛИЛЕО» (16+).
18.00 «МИЛЛИОНЫ В СЕТИ» (16+).
19.00 ШОУ «УРАЛЬСКИХ ПЕЛЬМЕНЕЙ». «НА ГОА БОБРА НЕ ИЩУТ!» (16+).
20.00 Т/С «КОРАБЛЬ» (16+).
21.00 БОЕВИК «МИССИЯ НЕВЫПОЛНИМА» (12+).
23.05 Т/С «АГЕНТЫ Щ.И.Т.» (16+).
00.00 «6 КАДРОВ» (16+).
00.30 «КИНО В ДЕТАЛЯХ» (16+).
01.30 ФИЛЬМ «РАНЭВЭЙС» (16+).
03.30 «ВО ИМЯ КОРОЛЯ-2». ФЭНТЕЗИ (16+).
05.20 «ЖИВОТНЫЙ СМЕХ» (0+).
05.50 МУЗЫКА НА СТС (16+).

ТВ 3

07.00 МУЛЬТФИЛЬМЫ (0+).
10.30 Д/Ф «ВОКРУГ СВЕТА. МЕСТА СИЛЫ» (16+).
11.30 Т/С «БЕЗ СВИДЕТЕЛЕЙ» (16+).
14.00 Д/Ф «ГОРОДСКИЕ ЛЕГЕНДЫ. МОСКВА. ПЛОЩАДЬ ТРЕХ ВОКЗАЛОВ» (12+).
15.00 Д/Ф «ОХОТНИКИ ЗА ПРИВИДЕНИЯМИ» (16+).
16.00 МИСТИЧЕСКИЕ ИСТОРИИ (16+).
17.00 Д/Ф «ГАДАЛКА» (12+).
18.00 Д/С «СЛЕПАЯ» (12+).
19.00 Х-ВЕРСИИ. ДРУГИЕ НОВОСТИ (12+).
19.30 Т/С «ПЯТАЯ СТРАЖА» (16+).
20.30 Т/С «13» (16+).
22.30 Т/С «ЧЕРНЫЙ СПИСОК» (16+).
00.15 Х/Ф «ГЛУБОКОЕ СИНЕЕ МОРЕ» (16+).
02.15 Х-ВЕРСИИ. ДРУГИЕ НОВОСТИ (12+).
02.45 Х/Ф «ЗОДИАК» (16+).
06.00 Д/Ф «ГОРОДСКИЕ ЛЕГЕНДЫ. МОСКВА. ПЛОЩАДЬ ТРЕХ ВОКЗАЛОВ» (12+).

ЗВЕЗДА

07.00 Д/С «ОРУЖИЕ XX ВЕКА» (12+).
07.30 Х/Ф «К ЧЕРНОМУ МОРЮ» (0+).
09.00 Х/Ф «ВПЕРВЫЕ ЗАМУЖЕМ» (6+).
10.00 НОВОСТИ ДНЯ.
10.15 Х/Ф «ВПЕРВЫЕ ЗАМУЖЕМ» (6+).
11.10 Х/Ф «БЕРЕГИТЕ ЖЕНЩИН» (0+).
14.00 НОВОСТИ ДНЯ.
14.15 Т/С «НЕМЕЦ» (16+).
18.00 Д/С «НЕИЗВЕСТНАЯ ВОЙНА». «22 ИЮНЯ 1941 ГОДА» (16+).
19.00 НОВОСТИ ДНЯ.
19.30 Д/С «НЕИЗВЕСТНАЯ ВОЙНА». «БИТВА ЗА МОСКВУ» (16+).
20.20 Х/Ф «ЭТО БЫЛО В РАЗВЕДКЕ» (6+).
22.10 Х/Ф «ДЕНЬ КОМАНДИРА ДИВИЗИИ» (12+).
00.00 НОВОСТИ ДНЯ.
00.15 Д/С «ЛЕГЕНДЫ СОВЕТСКОГО СЫСКА» (16+).
01.50 «ВОЕННАЯ ПРИЕМКА» (6+).
02.35 Х/Ф «ВЗОРВАННЫЙ АД» (16+).
04.30 Х/Ф «ВТОРАЯ ПОПЫТКА ВИКТОРА КРОХИНА» (12+).
06.25 Д/С «ХРОНИКА ПОБЕДЫ» (12+).

ПЕРЕЦ

06.00 «УЛЕТНОЕ ВИДЕО» (16+).
07.30 «НЕ БУДЬ ОВОЩЕМ!» (16+).
08.00 «КАК НАДО» (16+).
08.30 «УЛЕТНОЕ ВИДЕО» (16+).
09.00 «ДОРОЖНЫЕ ВОЙНЫ» (16+).
10.15 Х/Ф «РОККИ-3» (16+).
12.15 Х/Ф «РОККИ-4» (16+).
14.05 «СРЕДА ОБИТАНИЯ» (16+).
16.10 «УБОЙНАЯ СИЛА» (16+).
18.30 «ДОРОЖНЫЕ ВОЙНЫ» (16+).
20.00 БОЕВИК «КРУТОЙ УОКЕР» (16+).
21.00 «+100500» (16+).
22.00 Т/С «СВЕТОФОР» (16+).
23.30 «+100500» (18+).
00.30 «СТЫДНО, КОГДА ВИДНО!» (18+).
01.30 БОЕВИК «КРУТОЙ УОКЕР» (16+).
02.30 «ВОЗДУШНЫЕ ПИРАТЫ» (6+).
04.10 МУЛЬТФИЛЬМЫ (0+).

ДОМАШНИЙ

06.30 «ДЖЕЙМИ: ОБЕД ЗА 15 МИНУТ» (16+).
07.30 «СЕКРЕТЫ И СОВЕТЫ» (16+).
08.00 «ПО ДЕЛАМ НЕСОВЕРШЕННОЛЕТНИХ» (16+).
09.50 «ДАВАЙ РАЗВЕДЁМСЯ!» (16+).
10.50 «ПОНЯТЬ. ПРОСТИТЬ» (16+).
12.00 «КРИЗИСНЫЙ МЕНЕДЖЕР» (16+).
13.00 «СВИДАНИЕ ДЛЯ МАМЫ» (12+).
14.00 «НЕТ ЗАПРЕТНЫХ ТЕМ» (16+).
15.00 Х/Ф «МАТЬ-И-МАЧЕХА» (16+).
18.00 Т/С «ОНА НАПИСАЛА УБИЙСТВО» (16+).
18.55 «6 КАДРОВ» (16+).
19.00 КОМЕДИЯ «СВАТЬИ» (16+).
21.00 КОМЕДИЯ «МАША В ЗАКОНЕ!» (16+).
23.00 «РУБЛЁВО-БИРЮЛЁВО» (16+).
00.00 «ОДНА ЗА ВСЕХ» (16+).
00.30 Х/Ф «МАМОЧКА МОЯ» (16+).
02.20 «КРИЗИСНЫЙ МЕНЕДЖЕР» (16+).
03.20 «СВИДАНИЕ ДЛЯ МАМЫ» (12+).
04.20 Д/С «СЧАСТЬЕ БЕЗ ЖЕРТВ» (16+).
05.20 «ДОМАШНЯЯ КУХНЯ» (16+).
05.50 «6 КАДРОВ» (16+).
06.00 «ДЖЕЙМИ: ОБЕД ЗА 15 МИНУТ» (16+).

ДОМ КИНО

08.00 Х/Ф «ОХОТА НА ИЗЮБРЯ» (16+).
09.45 Х/Ф «И ВСЯ ЛЮБОВЬ» (16+).
11.30 Х/Ф «ДРУГ МОЙ, КОЛЬКА!»
13.00 КОМЕДИЯ «СТАРЫЙ ЗНАКОМЫЙ» (12+).
14.25 ФИЛЬМ «БЕЗ СРОКА ДАВНОСТИ» (12+).
16.00 Х/Ф «ДЕВУШКА БЕЗ АДРЕСА».
17.30 Т/С «НЕРАВНЫЙ БРАК» (16+).
18.20 Т/С «ТАТЬЯНИН ДЕНЬ» (12+).
20.00 Х/Ф «ОХОТА НА ИЗЮБРЯ» (16+).
21.50 КОМЕДИЯ «ОПАСНО ДЛЯ ЖИЗНИ!»
23.25 Х/Ф «НОВЫЕ ПРИКЛЮЧЕНИЯ НЕУЛОВИМЫХ» (12+).
00.50 Х/Ф «МОЙ ЛЮБИМЫЙ КЛОУН» (12+).
02.20 КОМЕДИЯ «ДЕТИ ПОНЕДЕЛЬНИКА» (16+).
03.55 ТРИЛЛЕР «КАМЫШОВЫЙ РАЙ» (12+).
05.30 Т/С «НЕРАВНЫЙ БРАК» (16+).
06.30 Т/С «ТАТЬЯНИН ДЕНЬ» (12+).

ФЕНИКС+КИНО

12.00, 20.00, 04.00 Т/С «НАВИГАТОР» (16+).
13.00, 21.00, 05.00 Т/С «СПАЛЬНЫЙ РАЙОН» (12+).
15.00, 23.00, 07.00 Т/С «ТЕРРИТОРИЯ КРАСОТЫ» (16+).
17.00, 01.00, 09.00 Т/С «ЕРМОЛОВЫ» (16+).
18.00, 02.00, 10.00 Т/С «КОРОЛИ ИГРЫ» (12+).
19.00, 03.00, 11.00 Т/С «БУЛЬВАРНЫЙ ПЕРЕПЛЕТ» (16+).

МИР

10.00 «180 МИНУТ» (12+).
13.00 «БЕЛАРУСЬ СЕГОДНЯ» (12+).
13.30 Х/Ф «ДОРОГА К МОРЮ» (12+).
14.55 «ЛЮБИМЫЕ АКТЕРЫ» (12+).
15.25 Х/Ф «ОТЦЫ И ДЕДЫ» (12+).
17.00 НОВОСТИ.
17.20 Д/С «В МИРЕ МИФОВ И ЗАБЛУЖДЕНИЙ» (12+).
18.15 Т/С «ДЖАМАЙКА» (12+).
20.00 НОВОСТИ.
20.25 «СЛОВО ЗА СЛОВО» (16+).
21.20 Т/С «УЧАСТКОВЫЙ ДЕТЕКТИВ» (16+).
23.00 НОВОСТИ.
23.25 Х/Ф «ПОЛЕТ. ТРИ ДНЯ ПОСЛЕ КАТАСТРОФЫ» (16+).
01.15 Т/С «ГАИШНИКИ» (16+).
03.00 НОВОСТИ.
03.15 Т/С «ГАИШНИКИ» (16+).
04.25 НОВОСТИ. ГОРЯЧАЯ ТЕМА.
04.35 «СЛОВО ЗА СЛОВО» (16+).
05.30 Х/Ф «КТО И КАК?» (12+).
08.00 Т/С «ДЖАМАЙКА» (12+).

ZEE-TV

04.00 «ЛЮБОВЬ ВСЕМУ ПРИЧИНОЙ» (12+).
05.00 Х/Ф «БЕЗУМНО ВЛЮБЛЕННЫЕ» (12+).
08.00 Т/С «ЧИСТАЯ ДУША» (12+).
08.30 «ЗАКОНОДАТЕЛИ МОДЫ 2» (12+).
09.00, 13.00, 03.00 «БОЛЛИВУД ФАБРИКА ГРЕЗ» (6+).
09.30, 13.30, 16.00, 22.00 Т/С «ЖЕНСКАЯ ДОЛЯ» (12+).
10.00, 14.00, 16.30, 22.30 Т/С «ЮНЫЕ ГОДЫ ЧУДЕСНЫЕ» (12+).
10.30, 14.30, 17.00, 23.00 Т/С «СОГЛАСИЕ» (12+).
11.00, 15.30, 23.30, 03.30 Т/С «ДЖОДХА И АКБАР: ИСТОРИЯ ВЕЛИКОЙ ЛЮБВИ» (12+).
11.30, 21.00 Т/С «СЛУЧАЙНАЯ ЛЮБОВЬ» (12+).
12.00 «ЙОГА ДЛЯ ВАС-2» (12+).
12.30, 17.30, 21.30 Т/С «ОБЕЩАНИЕ-2» (12+).
15.00 «URBAN РЕЦЕПТЫ» (0+).
18.00 Х/Ф «Я СНОВА ВСПОМИНАЮ О ТЕБЕ» (12+).
00.00 Х/Ф «ЖИЗНЬ ПИПЛИ» (12+).

КИНОПОКАЗ

02.30 Х/Ф «ГРАНД ЦЕНТРАЛ: ЛЮБОВЬ НА АТОМЫ» (18+).
04.15 КОМЕДИЯ «ФАНФАН-ТЮЛЬПАН» (16+).
06.05 ТРИЛЛЕР «ПРОРОЧЕСТВО 3: ВОЗНЕСЕНИЕ» (18+).
07.40 ДЕТЕКТИВ «ТАИНСТВЕННАЯ НЕЗНАКОМКА» (16+).
09.15 ТРИЛЛЕР «ОДИННАДЦАТАЯ ЖЕРТВА» (16+).
10.55 КОМЕДИЯ «ФАНФАН-ТЮЛЬПАН» (16+).
12.40 ТРИЛЛЕР «ПРОРОЧЕСТВО 3: ВОЗНЕСЕНИЕ» (18+).
14.15 ДЕТЕКТИВ «ТАИНСТВЕННАЯ НЕЗНАКОМКА» (16+).
15.55 ТРИЛЛЕР «ОДИННАДЦАТАЯ ЖЕРТВА» (16+).
17.20 КОМЕДИЯ «ФАНФАН-ТЮЛЬПАН» (16+).
19.00 ТРИЛЛЕР «ДЕВУШКА ПАПЫ» (16+).
21.00 Х/Ф «ЧЕТЫРЕ ЛЬВА» (16+).
23.00 ДЕТЕКТИВ «ТАИНСТВЕННАЯ НЕЗНАКОМКА 1: ТАИНСТВЕННЫЙ УИКЭНД» (16+).
00.40 Х/Ф «ВСЁ НАЧИНАЕТСЯ С КОНЦА» (18+).

КАРУСЕЛЬ

06.00, 02.00 М/С «БУКАШКИ».
06.10 М/С «СМУРФИКИ».
07.00, 10.20, 12.10 «ПРЫГ-СКОК КОМАНДА».
07.10 М/С «ЛУНТИК И ЕГО ДРУЗЬЯ».
08.10, 23.20 Т/С «КЛАССНАЯ ШКОЛА».
08.40 М/С «ДАША-ПУТЕШЕСТВЕННИЦА».
09.05, 20.20 М/С «ЯГОДНЫЙ ПИРОГ. ШАРЛОТТА ЗЕМЛЯНИЧКА».
09.30, 03.40 М/С «ТИНГА-ТИНГА. СТРАНА АФРИКАНСКИХ МИФОВ».
09.50 М/С «МОФИ».
10.30, 04.05 М/С «МИР СЛОВ».
11.30 М/Ф «КАК ГРИБЫ С ГОРОХОМ ВОЕВАЛИ», «ЛЯГУШКА-ПУТЕШЕСТВЕННИЦА».
12.20, 19.15 М/С «НОВЫЕ ПРИКЛЮЧЕНИЯ ПЧЁЛКИ МАЙИ».
13.00 «ПОЧЕМУЧКА». ИНФРАКРАСНАЯ И УЛЬТРАФИОЛЕТОВАЯ ВСЕЛЕННАЯ.
13.15 М/С «МАША И МЕДВЕДЬ».
14.50 «ЛЕНТЯЕВО». ТВ-ШОУ.
15.15 М/С «СВИНКА ПЕППА».
17.00, 02.25 М/С «ПОЕЗД ДИНОЗАВРОВ».
17.50, 04.55 М/С «ПОЧТАЛЬОН ПЭТ. СЛУЖБА СРОЧНОЙ ДОСТАВКИ».
18.50 М/С «ТОМАС И ЕГО ДРУЗЬЯ».
19.55, 03.15 М/С «ДРУЖБА - ЭТО ЧУДО!»
20.40 М/Ф «ВАСИЛИСА ПРЕКРАСНАЯ», «ВОЛЧИЩЕ - СЕРЫЙ ХВОСТИЩЕ», «СКАЗКА ПРО ЛЕНЬ», «ПИРОЖОК».
21.30 «СПОКОЙНОЙ НОЧИ, МАЛЫШИ!»
21.40 М/С «БАРБОСКИНЫ».
23.45 М/С «КОЛЫБЕЛЬНЫЕ МИРА».
23.50 Т/С «СЕКРЕТНЫЕ АГЕНТЫ» (12+).
00.20 «НАВИГАТОР. АПГРЕЙД» (12+).
00.25 «РУССКАЯ ЛИТЕРАТУРА. ЛЕКЦИИ» (12+).
00.55 Х/Ф «ХОЖДЕНИЕ ПО МУКАМ» (12+).
02.10 «СПОРТ - ЭТО НАУКА».

УСАДЬБА

10.00, 19.50 ДАЧНЫЕ РАДОСТИ (12+).
10.30 КЛУМБА НА КРЫШЕ (12+).
10.40 1Х5: ПРОСТРАНСТВА И ИДЕИ (12+).
11.05 СЕКРЕТЫ СТИЛЯ (12+).
11.35 УСАДЬБЫ БУДУЩЕГО (12+).
12.00 МАСТЕР-САДОВОД (12+).
12.30 ВЕЧЕРИНКА В САДУ (12+).
13.00, 06.50 БЕСПОЛЕЗНЫЕ РАСТЕНИЯ (12+).
13.25, 07.15 МАСТЕР (12+).
13.55, 07.40 САД (12+).
14.25, 08.10 ЗЕЛЕНАЯ АПТЕКА (12+).
14.50, 17.20, 08.50 ЦВЕТОЧНЫЕ ИСТОРИИ (12+).
15.05, 19.25, 09.05 СТАРЫЕ ДАЧИ (12+).
15.30, 09.30 ГОРОДСКИЕ ДАЧНИКИ (12+).
16.00 Я - ФЕРМЕР (12+).
16.25 ДАЧНЫЙ ЭКСКЛЮЗИВ (16+).
16.55 ГОРОДСКИЕ ДЕБРИ (12+).
17.35, 05.30 ПОБЕГ ИЗ ГОРОДА (12+).
18.00 САДОВОД-ДЖЕНТЛЬМЕН (12+).
18.15 ПРИГЛАШАЙТЕ В ГОСТИ (12+).
18.30, 04.05 ЛУЧКИ-ПУЧКИ (12+).
19.00 УСАДЬБА БУДУЩЕГО (12+).
20.05, 06.25 ДОМ В XXI ВЕКЕ (12+).
20.25 БЕЗОПАСНОСТЬ (12+).
20.55 ДЕТИ НА ДАЧЕ (12+).
21.20 ПОДВОРЬЕ (12+).
21.35 ОРГАНИЧЕСКОЕ ЗЕМЛЕДЕЛИЕ (6+).
22.00 ДАЧНЫЙ СЕЗОН (12+).
22.25 БЫСТРЫЕ РЕЦЕПТЫ (12+).
22.35 СРАВНИТЕЛЬНЫЙ АНАЛИЗ (16+).
23.00 ДАЧНИКИ (12+).
23.30 ВЫСШИЙ СОРТ (12+).
23.40 80 ЛУЧШИХ САДОВ МИРА (12+).
00.40 ДЕРЕВЯННАЯ РОССИЯ (12+).
01.10 ЛАНДШАФТНЫЙ ДИЗАЙН (12+).
01.35 ОГОРОДНЫЕ ВРЕДИТЕЛИ (12+).
02.00 УМНЫЙ ДОМ (12+).
02.30 ПРОЕКТ МЕЧТЫ №138 (12+).
02.55 ТИХАЯ ОХОТА (12+).
03.25 СЕЛЬСОВЕТ (12+).
03.40 БЕСПОКОЙНОЕ ХОЗЯЙСТВО (12+).
04.35 СТАРИННЫЕ РУССКИЕ УСАДЬБЫ (12+).
05.05 ПРЕДАНЬЯ СТАРИНЫ ГЛУБОКОЙ (12+).
06.00 ДОМАШНЯЯ ЭКСПЕРТИЗА (12+).
08.35 ЧТО ПОЧЕМ? (12+).

ЗДОРОВОЕ ТВ

10.00, 05.35 ЖЕНСКОЕ ЗДОРОВЬЕ.
10.25, 19.10, 06.40 СЛОЖНЫЙ СЛУЧАЙ.
10.55, 06.00 ТЕРАПИЯ.
11.20, 18.40, 02.05 СИМПТОМЫ И ИЛЛЮЗИИ.
11.50, 06.25 ЧТО ЛЕЧИТ ЭТОТ ДОКТОР?
12.05 СПОРТ ДЛЯ ДЕТЕЙ.
12.30 ПОБЕДА НАД СОБОЙ.
13.00 ЗДОРОВО И ВКУСНО.
13.15 УПРАЖНЕНИЯ ДЛЯ МОЗГА.
13.40 ИСТОРИЯ ЛЕКАРСТВ.
14.10 ТАНЕЦ ЗДОРОВЬЯ.
14.35, 08.55 НАУКА О ЕДЕ.
14.40, 02.30 Я ЖДУ РЕБЕНКА.
15.10 СТРЕССОТЕРАПИЯ.
15.35, 20.30, 07.10 ПОБОЧНЫЕ ДЕЙСТВИЯ.
16.05 РЕЦЕПТЫ НА РАЗНЫХ ЯЗЫКАХ.
16.30 КЛЯТВА ГИППОКРАТА.
17.00, 23.55 ВСЯ ПРАВДА О ЕДЕ 2.
17.25 КАК ВЕРНУТЬ МОЛОДОСТЬ?
17.45 БЫТЬ ВЕГЕТАРИАНЦЕМ.
18.15 РЕАБИЛИТАЦИЯ.
19.35, 09.00 ПРЕДРОДОВОЕ ВОСПИТАНИЕ.
20.05, 09.30 СКОЛЬКО ВАМ ЛЕТ?
21.00, 04.25 БОЛЬНИЦА.
21.40 ГИМНАСТИКА.
21.55 СТРЕСС В БОЛЬШОМ ГОРОДЕ.
22.25 ЕДИМ СТРАСТНО.
23.15 ВСЕ НА ВОЗДУХ!
23.30 ЧЕГО МЫ НЕ ЗНАЕМ О СВОЕМ ТЕЛЕ.
00.20 АКТИВНОЕ ДОЛГОЛЕТИЕ.
00.45 ЦЕЛИТЕЛЬНИЦА.
01.10 ПЕДИАТРИЯ.
01.35 КАЧЕСТВО ЖИЗНИ.
03.00 НАБОЛЕВШИЙ ВОПРОС.
03.40 ЛЕКАРСТВА ОТ ПРИРОДЫ.
04.10 МАССАЖ.
05.05 АЗИАТСКИЕ СЕКРЕТЫ ЗДОРОВЬЯ.
07.35 ЗЕЛЕНАЯ АПТЕКА.
08.00 НОВЕЙШИЕ ДОСТИЖЕНИЯ В МЕДИЦИНЕ.
08.30 ДИЕТА.
09.55 ПРИРОДНЫЕ ЛЕКАРСТВА.

ДРАЙВ

10.00 АВТОЗВУК (16+).
10.15 МАШИНА ВРЕМЕНИ (12+).
10.40, 01.50 АВТОМОБИЛЬНЫЕ ДОРОГИ РОССИИ (16+).
11.05 МОТОКЛАСС (16+).
11.35 КРОССОВЕРЫ (16+).
12.00 СУПЕРКАРЫ (16+).
12.25 АКАДЕМИЯ ВОДИТЕЛЬСКОГО МАСТЕРСТВА (16+).
12.55, 08.40 ВНЕДОРОЖНИКИ (16+).
13.20, 02.30 ГОРОДСКИЕ ДЖУНГЛИ АЗИИ (16+).
13.50, 03.00 НАРОДНЫЕ АВТО (16+).
14.15, 20.00, 06.25 АВТО (16+).
14.40, 07.45 ЭТО ВЫ МОЖЕТЕ (16+).
15.10, 07.20 ЛЕДИ ЗА РУЛЕМ (16+).
15.35, 08.15 АВТОМОБИЛЬ МЕЧТЫ (16+).
16.05, 03.25 ЛЕГЕНДАРНЫЕ ГОНКИ (16+).
16.30 ГЕРОИ АВТОГОНОК (16+).
16.40 АВТОГРАФ (16+).
17.10 МОТО (16+).
17.35 ЗВЕЗДНЫЕ АВТОМОБИЛИ (16+).
17.50 АВАРИЙНАЯ СИТУАЦИЯ (16+).
18.05 АВТОПРОБЕГ «НОВОСИБИРСК-МАГАДАН» (16+).
18.30 СЕКРЕТЫ ЧЕМПИОНОВ (16+).
19.05, 09.10 ГОРОДСКИЕ ДЖУНГЛИ (16+).
19.30, 09.35 ОДНОКЛАССНИКИ (16+).
20.25 КОМПЛЕКТАЦИЯ (16+).
20.55 ДВОЙНОЙ ТЕСТ-ДРАЙВ (16+).
21.20 АВТОПРОМ (16+).
21.45 МОТОШКОЛА (16+).
22.15 МАКИЯЖ И МАШИННОЕ МАСЛО (16+).
23.10 ДОРОЖНЫЙ ЭКСПЕРИМЕНТ (16+).
23.30 АВТОМАНЬЯКИ (16+).
00.05 КУЗОВНОЙ РЕМОНТ (16+).
00.30 МОТОЦИКЛЫ (16+).
01.00 СДЕЛАНО В РОССИИ (16+).
01.25 АВТОДРАЙВ 2015 Г. ЭПИЗОД 11 (16+).
02.20 АВТОИНСТРУКТАЖ (16+).
03.55 АВТОМОБИЛЬНЫЕ МИФЫ (16+).
04.20 ДНЕВНИК МОТОГОНЩИЦЫ (16+).
04.50 ТЕСТ НА «ДРАЙВЕ» (16+).
05.15 ТАЧКА С ПРАВОМ ПЕРЕДАЧИ (16+).
05.45 ТРЮКАЧИ (16+).
06.10 РЕАЛЬНАЯ ДОРОГА (16+).
06.50 МОЙ ГАРАЖ (16+).

ОХОТА И РЫБАЛКА

09.00 ПРЕКРАСНЫЕ РЕКИ ФИНЛЯНДИИ (12+).
09.30 СОВЕТЫ БЫВАЛЫХ (12+).
09.45 УНИВЕРСАЛЬНЫЙ ФИДЕР (12+).
10.15 ГОРНАЯ ОХОТА С ЭДУАРДОМ БЕНДЕРСКИМ (16+).
10.40 РЫБАЛКА С ДЭЙВОМ БАРЭМОМ (12+).
11.05, 23.30 РЫБАЛКА С НОРМУНДОМ ГРАБОВСКИСОМ (12+).
11.35, 15.15, 22.05, 01.00 СЕЗОН ОХОТЫ (16+).
12.05, 04.55 В МИРЕ РЫБАЛКИ (12+).
12.30, 05.20 ПЛАНЕТА РЫБАКА (12+).
13.00, 06.45 ОРУЖЕЙНЫЕ ДОМА ЕВРОПЫ (16+).
13.25, 18.45, 07.10 РЫБОЛОВНЫЕ ПУТЕШЕСТВИЯ (12+).
14.20, 08.05 БОЛЬШОЙ ТРОЛЛИНГ (12+).
14.45 В ИНДИЙСКОМ ОКЕАНЕ (12+).
15.45 УНИВЕРСАЛЬНАЯ СОБАКА (16+).
16.10 ДЕЛО ВКУСА (12+).
16.25 НАХЛЫСТ НА РАЗНЫХ ШИРОТАХ (12+).
16.55 РЫБАЛКА БЕЗ ГРАНИЦ (12+).
17.20, 04.25 ОСОБЕННОСТИ ОХОТЫ НА РУСИ (16+).
17.50, 06.20 НА ОХОТНИЧЬЕЙ ТРОПЕ (16+).
18.20, 01.30 РЫБАЛКА В НИЖНЕМ ПРИКАМЬЕ (12+).
19.40 ОХОТНИЧЬИ МЕРИДИАНЫ (16+).
20.05 МОЙ МИР - РЫБАЛКА (12+).
20.35 УДАЧНАЯ РЫБАЛКА (12+).
21.10 МОРСКАЯ ПОДВОДНАЯ ОХОТА (16+).
21.40 ВОДНЫЙ МИР (12+).
22.35 ПЛАНЕТА ОХОТНИКА (16+).
23.05 НАХЛЫСТ (12+).
23.55 ПСОВАЯ ОХОТА (16+).
00.30 ПО СЛЕДАМ ХЕМИНГУЭЯ (12+).
02.00 ОХОТНИЧЬЕ ОРУЖИЕ (16+).
02.15 ПО ЯКУТИИ С АЛЕКСАНДРОМ БОРИСОВЫМ (16+).
02.40 ПРИКЛАДНАЯ ИХТИОЛОГИЯ (12+).
03.10 АНГЛИЙСКАЯ РЫБАЛКА (12+).
03.35 РЫБОЛОВ-ЭКСПЕРТ (12+).
04.00 ОРУЖЕЙНЫЕ ДОМА МИРА (16+).
05.50 ТРОФЕИ (16+).

ВТОРНИК, 21

1 КАНАЛ

05.00 «Доброе утро».
09.00 Новости.
09.10 «Контрольная закупка».
09.45 «Жить здорово!» (12+).
10.55 «Модный приговор».
12.00 Новости.
12.10 «Женский журнал».
12.20 Т/с «Однажды в Ростове» (16+).
14.15 «Время покажет» (16+).
15.00 Новости.
15.15 «Время покажет». Продолжение (16+).
16.00 «Мужское/Женское» (16+).
17.00 «Наедине со всеми» (16+).
18.00 Вечерние новости.
18.45 «Давай поженимся!» (16+).
19.50 «Пусть говорят» (16+).
21.00 «Время».
21.30 Т/с «Однажды в Ростове» (16+).
23.15 «Вечерний Ургант» (16+).
23.50 Ночные новости.
00.05 «Структура момента» (16+).
01.05 «Наедине со всеми» (16+).
02.00 «Время покажет» (16+).
02.50 «Модный приговор».
03.00 Новости.
03.05 «Модный приговор».
03.55 «Мужское/Женское» (16+).

РОССИЯ 1

05.00 «Утро России».
05.07, 05.35, 06.07, 06.35, 07.07, 07.35, 08.07, 08.35 Вести-Кузбасс.
09.00 Вести.
09.20 «Утро России».
09.55 «О самом главном».
11.00 Вести.
11.35 Вести-Кузбасс.
11.55 Т/с «Тайны следствия» (12+).
12.55 «Особый случай» (12+).
14.00 Вести.
14.30 Вести-Кузбасс.
14.50 Вести. Дежурная часть.
15.00 Т/с «Последний янычар» (12+).
16.00 Т/с «Чужая жизнь» (16+).
17.00 Вести.
17.10 Вести-Кузбасс.
17.30 Вести.
18.15 «Прямой эфир» (12+).
19.35 Вести-Кузбасс.
20.00 Вести.
20.50 «Спокойной ночи, малыши!»
21.00 Т/с «Склифосовский» (16+).
22.50 «История нравов. Наполеон I» (16+).
23.50 «История нравов. Наполеон III» (16+).

РЕН ТВ

05.00 «Не ври мне!» (16+).
06.00 «Факт» (12+). «В мире «Снегирей» (16+). Реклама (16+). «Телегазета» (16+).
07.00 «Следаки» (16+).
07.30 «Званый ужин» (16+).
08.30 «Новости» (16+).
09.00 «Военная тайна с Игорем Прокопенко» (16+).
11.00 «Документальный проект»: «На перекрестках миров» (16+).
12.00 «Информационная программа 112» (16+).
12.30 «Факт» (12+). «В мире «Снегирей» (16+). Реклама (16+). «Телегазета» (16+).
13.00 «Званый ужин» (16+).
14.00 «Засуди меня» (16+).
15.00 «Семейные драмы» (16+).
16.00 «Не ври мне!» (16+).
18.00 «Верное средство» (16+).
19.00 «Факт» (12+). «В мире «Снегирей» (16+). Реклама (16+). «Телегазета» (16+).
19.30 «Новости» (16+).
20.00 Боевик «Самоволка» (16+).
22.00 «Смотреть всем!» (16+).
23.00 «Новости» (16+).
23.25 Боевик «Самоволка» (16+).
01.30 «Смотреть всем!» (16+).
02.00 «Территория заблуждений» (16+).
04.00 «Информационная программа 112» (16+).
04.30 «Званый ужин» (16+).

5 КАНАЛ

06.00 «Сейчас».
06.10 «Утро на «5» (6+).
09.30 «Место происшествия».
10.00 «Сейчас».
10.30 Х/ф «Высота 89» (16+).
12.00 «Сейчас».
12.30 «Высота 89». Продолжение (16+).
13.40 Приключения «Родина или смерть» (12+).
15.30 «Сейчас».
16.00 «Открытая студия».
17.30 Д/ф «Города-герои. Мурманск» (12+).
18.30 «Сейчас».
19.00 Т/с «Детективы. Запасная женщина» (16+).
19.40 Т/с «Детективы. Встреча с юностью» (16+).
20.20 Т/с «След. До самой смерти» (16+).
21.10 Т/с «След. Жалкая попытка оправдаться» (16+).
22.00 «Сейчас».
22.25 Детектив «Такая работа. Роковая ошибка» (16+).
23.15 Т/с «След. Спецагент» (16+).
00.00 Х/ф «Дело Румянцева» (12+).
02.00 Х/ф «Сталинградская битва» (12+).

ТВЦ

06.00 «Настроение».
08.05 Х/ф «Внимание! Всем постам...» (12+).
09.40 Х/ф «Женщина в беде-2» (12+).
11.30 «События».
11.50 «Женщина в беде-2». Продолжение (12+).
13.40 «Мой герой» с Татьяной Устиновой (12+).
14.30 «События».
14.50 «Город новостей».
15.10 Д/ф «Будущее не для всех» (16+).
16.00 Детектив «Инспектор Льюис» (12+).
17.30 «События».
17.50 «Инспектор Льюис». Продолжение (12+).
18.20 «Право голоса». (16+).
19.30 «Город новостей».
19.50 Т/с «Охотники за головами» (16+).
21.45 «Петровка, 38» (16+).
22.00 «События».
22.20 «Осторожно, мошенники!» (16+).
22.55 «Прощание. Владимир Высоцкий» (12+).
23.50 «События».
00.20 Д/ф «Завербуй меня, если сможешь» (12+).
01.50 Х/ф «Разрешите тебя поцеловать... На свадьбе» (12+).
03.25 «Мой герой» с Татьяной Устиновой (12+).
04.20 Х/ф «Два года над пропастью» (6+).

ТНТ

07.00 «Наши новости». «Прогноз погоды». «Гороскоп».
07.30 М/с «Губка Боб» (12+).
07.55 М/с «Турбо-агент Дадли» (12+).
08.25 М/с «Кунг-фу панда: удивительные легенды» (12+).
09.00 «Дом-2. Lite» (16+).
10.30 «Битва экстрасенсов» (16+).
11.30 Комедия «Билет на Vegas» (16+).
13.30 «Универ» (16+).
14.00 «Наши новости». «Прогноз погоды». «Гороскоп».
14.30 «Интерны» (16+).
19.00 «Наши новости». «Прогноз погоды». «Гороскоп». «Смотри хиты радио «Тон»!
20.00 «Реальные пацаны» (16+)
20.30 «ЧОП» (16+).
21.00 Комедия «Невеста любой ценой» (16+).
23.00 «Дом-2. Город любви» (16+).
00.00 «Дом-2. После заката» (16+).

РОССИЯ К

06.00 «Евроньюс».
09.45 «Наши новости». «Прогноз погоды».
10.00 Новости культуры.
10.15 «Наблюдатель».
11.15 Х/ф «Подсолнухи».
13.05 «Правила жизни».
13.30 «Эрмитаж-250».
14.05 Т/с «Петербургские тайны».
15.00 Новости культуры.
15.10 К 70-летию Великой Победы. «Мальчики державы. Михаил Кульчицкий».
15.40 «Сати. Нескучная классика...»
16.20 Д/ф «Метафизика света. Александр Антипенко».
17.05 Д/с «История кноначальников, или Строители и перестройщики».
17.45 Концерт.
18.30 Д/ф «Твое величество - Политехнический!»
19.00 «Наши новости».
19.15 «Главная роль».
19.30 «Искусственный отбор».
20.15 «Спокойной ночи, малыши!»
20.30 «Правила жизни».
21.00 Д/ф «Моя великая война. Сумбат Сумбатов».
21.40 «Написано войной».
21.40 «Игра в бисер».
22.20 Д/ф «Эдуард Мане».
22.30 «Те, с которыми я... Ричард Гир».
23.00 Новости культуры.
23.20 Х/ф «Подсолнухи».
01.05 Концерт.
01.45 Д/ф «Эрнест Резерфорд».
01.55 Т/с «Петербургские тайны».
02.50 Д/ф «Бенедикт Спиноза».

ПЯТНИЦА

06.00 М/ф «Смешарики» (12+).
08.00 «Пятница news» (16+).
08.30 Мир наизнанку. Латинская Америка (16+).
09.30 «Голодные игры» (16+).
10.30 Школа ремонта (16+).
12.30 «Люди Пятницы» (16+).
13.35 «Пятница news» (16+).
14.05 Орел и решка. На краю света (16+).
17.05 Мир наизнанку. Вьетнам (16+).
18.00 Орел и решка. На краю света (16+).
19.00 «Еда, я люблю тебя! Г. Бангкок» (16+).
20.00 «Наши новости». «Прогноз погоды». «Гороскоп».
20.20 «Смотри хиты радио «Тон»!
21.00 Битва салонов (16+).
22.00 Ревизорро (16+).
23.00 Т/с «Сверхъестественное» (16+).
00.45 «Пятница news» (16+).
01.15 Т/с «Сверхъестественное» (16+).
02.55 Д/ф «10 самых опасных акул» (16+).
04.00 Т/с «Разрушители мифов» (16+).

КАБЕЛЬНОЕ ТВ

НТВ

06.00 «КОФЕ С МОЛОКОМ» (12+).
09.00 «ДЕЛО ВРАЧЕЙ» (16+).
10.00 «СЕГОДНЯ».
10.20 Т/С «ВОЗВРАЩЕНИЕ МУХТАРА. НОВЫЕ СЕРИИ» (16+).
12.00 «СУД ПРИСЯЖНЫХ» (16+).
13.00 «СЕГОДНЯ».
13.20 «СУД ПРИСЯЖНЫХ. ОКОНЧАТЕЛЬНЫЙ ВЕРДИКТ» (16+).
14.30 ОБЗОР. ЧРЕЗВЫЧАЙНОЕ ПРОИСШЕСТВИЕ.
15.00 «ВСЁ БУДЕТ ХОРОШО!» (16+).
16.00 «СЕГОДНЯ».
16.20 Т/С «УЛИЦЫ РАЗБИТЫХ ФОНАРЕЙ» (16+).
18.00 «ГОВОРИМ И ПОКАЗЫВАЕМ» (16+).
19.00 «СЕГОДНЯ».
19.40 ДЕТЕКТИВ «ЛЕСНИК» (16+).
21.40 Т/С «МЕНТОВСКИЕ ВОЙНЫ» (16+).
22.40 «АНАТОМИЯ ДНЯ».
23.30 Т/С «МАСТЕРА СЕКСА» (18+).
00.40 Т/С «ВТОРОЙ ШАНС» (18+).

СТС

06.00 «6 КАДРОВ» (16+).
07.00 М/С «СМЕШАРИКИ» (0+).
07.10 М/С «ПИНГВИНЁНОК ПОРОРО» (0+).
07.30 М/С «КЛУБ ВИНКС - ШКОЛА ВОЛШЕБНИЦ» (12+).
08.00 «ЖИВОТНЫЙ СМЕХ» (0+).
08.30 М/С «АЛАДДИН» (0+).
09.30 ДРАМЕДИ «МАРГОША» (16+).
10.30 «ГАЛИЛЕО» (16+).
11.30 БОЕВИК «МИССИЯ НЕВЫПОЛНИМА» (12+).
13.30 «ЕРАЛАШ» (0+).
15.00 Т/С «КОРАБЛЬ» (16+).
16.00 «НЕРЕАЛЬНАЯ ИСТОРИЯ» (16+).
17.00 «ГАЛИЛЕО» (16+).
18.00 «МИЛЛИОНЫ В СЕТИ» (16+).
19.00 ШОУ «УРАЛЬСКИХ ПЕЛЬМЕНЕЙ». «НА ГОА БОБРА НЕ ИЩУТ!» (16+).
20.00 Т/С «КОРАБЛЬ» (16+).
21.00 БОЕВИК «МИССИЯ НЕВЫПОЛНИМА-2» (12+).
23.20 Т/С «АГЕНТЫ Щ.И.Т.» (16+).
00.00 «6 КАДРОВ» (16+).
00.30 «ВО ИМЯ КОРОЛЯ-2». ФЭНТЕЗИ (16+).
02.20 ФИЛЬМ «ТРИНАДЦАТЬ ПРИВИДЕНИЙ» (16+).
04.00 «ЖИВОТНЫЙ СМЕХ» (0+).
05.40 МУЗЫКА НА СТС (16+).

ТВ 3

07.00 МУЛЬТФИЛЬМЫ (0+).
10.30 Т/С «13» (16+).
12.30 Д/Ф «ЗАГАДКИ ИСТОРИИ. КОНЕЧНАЯ ЦЕЛЬ - ОРИОН» (12+).
13.30 Д/Ф «ГОРОДСКИЕ ЛЕГЕНДЫ. РОСТОВСКИЕ ЛАБИРИНТЫ» (12+).
14.30 Х-ВЕРСИИ. ДРУГИЕ НОВОСТИ (12+).
15.00 Д/Ф «ОХОТНИКИ ЗА ПРИВИДЕНИЯМИ» (16+).
16.00 МИСТИЧЕСКИЕ ИСТОРИИ (16+).
17.00 Д/Ф «ГАДАЛКА» (12+).
18.00 Д/С «СЛЕПАЯ» (12+).
19.00 Х-ВЕРСИИ. ДРУГИЕ НОВОСТИ (12+).
19.30 Т/С «ПЯТАЯ СТРАЖА» (16+).
20.30 Т/С «13» (16+).
22.30 Т/С «ЧЕРНЫЙ СПИСОК» (16+).
00.15 Х/Ф «ПИК ДАНТЕ» (16+).
02.15 Х-ВЕРСИИ. ДРУГИЕ НОВОСТИ (12+).
02.45 Х/Ф «СВЯТЫЕ ИЗ БУНДОКА: ДЕНЬ ВСЕХ СВЯТЫХ» (16+).
05.00 Т/С «ГАВАЙИ 5-0» (16+).

ЗВЕЗДА

07.00 Д/С «ОРУЖИЕ XX ВЕКА» (12+).
07.30 Д/Ф «КРАСНЫЙ БАРОН» (12+).
08.20 Х/Ф «ГОНЩИКИ» (6+).
10.00 НОВОСТИ ДНЯ.
10.15 Т/С «МАТЧ» (16+).
14.00 НОВОСТИ ДНЯ.
14.15 Т/С «НЕМЕЦ» (16+).
18.00 Д/С «НЕИЗВЕСТНАЯ ВОЙНА». «БЛОКАДА ЛЕНИНГРАДА» (16+).
19.00 НОВОСТИ ДНЯ.
19.30 Д/С «НЕИЗВЕСТНАЯ ВОЙНА». «НА ВОСТОК» (16+).
20.20 Х/Ф «ПРИКАЗАНО ВЗЯТЬ ЖИВЫМ» (12+).
22.05 Х/Ф «ИЗ ЖИЗНИ НАЧАЛЬНИКА УГОЛОВНОГО РОЗЫСКА» (12+).
00.00 НОВОСТИ ДНЯ.
00.15 Д/С «ЛЕГЕНДЫ СОВЕТСКОГО СЫСКА» (16+).
01.50 Х/Ф «ГЛАВНАЯ УЛИКА» (16+).
03.40 Х/Ф «ЭТО БЫЛО В РАЗВЕДКЕ» (6+).
05.30 Д/С «ХРОНИКА ПОБЕДЫ» (12+).

ПЕРЕЦ

06.00 «УЛЕТНОЕ ВИДЕО» (16+).
07.30 «НЕ БУДЬ ОВОЩЕМ!» (16+).
08.00 «КАК НАДО» (16+).
08.30 «УЛЕТНОЕ ВИДЕО» (16+).
09.00 «ДОРОЖНЫЕ ВОЙНЫ» (16+).
09.50 «СРЕДА ОБИТАНИЯ» (16+).
10.55 «УБОЙНАЯ СИЛА» (12+).
13.05 «КВН. ИГРАЮТ ВСЕ» (16+).
14.05 «СРЕДА ОБИТАНИЯ» (16+).
16.15 «УБОЙНАЯ СИЛА» (16+).
18.30 «ДОРОЖНЫЕ ВОЙНЫ» (16+).
20.00 БОЕВИК «КРУТОЙ УОКЕР» (16+).
21.00 «+100500» (16+).
22.00 Т/С «СВЕТОФОР» (16+).
23.30 «+100500» (18+).
00.30 «СТЫДНО, КОГДА ВИДНО!» (18+).
01.30 БОЕВИК «КРУТОЙ УОКЕР» (16+).
02.30 «+100500» (18+).
04.30 МУЛЬТФИЛЬМЫ (0+).

ДОМАШНИЙ

06.30 «ДЖЕЙМИ: ОБЕД ЗА 15 МИНУТ» (16+).
07.30 «СЕКРЕТЫ И СОВЕТЫ» (16+).
08.00 «ПО ДЕЛАМ НЕСОВЕРШЕННОЛЕТНИХ» (16+).
09.50 «ДАВАЙ РАЗВЕДЁМСЯ!» (16+).
10.50 «ПОНЯТЬ. ПРОСТИТЬ» (16+).
12.00 «КРИЗИСНЫЙ МЕНЕДЖЕР» (16+).
13.00 «СВИДАНИЕ ДЛЯ МАМЫ» (12+).
14.00 «НЕТ ЗАПРЕТНЫХ ТЕМ» (16+).
15.00 Х/Ф «МАТЬ-И-МАЧЕХА» (16+).
18.00 Т/С «ОНА НАПИСАЛА УБИЙСТВО» (16+).
18.55 «6 КАДРОВ» (16+).
19.00 КОМЕДИЯ «СВАТЬИ» (16+).
21.00 КОМЕДИЯ «МАША В ЗАКОНЕ!» (16+).
23.00 «РУБЛЁВО-БИРЮЛЁВО» (16+).
00.00 «ОДНА ЗА ВСЕХ» (16+).
00.30 Х/Ф «МАМОЧКА МОЯ» (16+).
02.20 «КРИЗИСНЫЙ МЕНЕДЖЕР» (16+).
03.20 «СВИДАНИЕ ДЛЯ МАМЫ» (12+).
04.20 Д/С «СЧАСТЬЕ БЕЗ ЖЕРТВ» (16+).
05.20 «ДОМАШНЯЯ КУХНЯ» (16+).
05.50 «6 КАДРОВ» (16+).
06.00 «ДЖЕЙМИ: ОБЕД ЗА 15 МИНУТ» (16+).

ДОМ КИНО

08.00 Х/Ф «ОХОТА НА ИЗЮБРЯ» (16+).
09.40 ФАНТАСТИКА. «ЛУННАЯ РАДУГА» (12+).
11.15 Х/Ф «ДВОЕ И ОДНА» (12+).
12.40 КОМЕДИЯ «СЕМЕЙКА АДЫ» (16+).
14.20 Х/Ф «ВЫЗЫВАЕМ ОГОНЬ НА СЕБЯ» (12+).
15.55 КОМЕДИЯ «ЧАСТНЫЙ ДЕТЕКТИВ, ИЛИ ОПЕРАЦИЯ «КООПЕРАЦИЯ».
17.30 Т/С «НЕРАВНЫЙ БРАК» (16+).
18.20 Т/С «ТАТЬЯНИН ДЕНЬ» (12+).
20.00 Х/Ф «ОХОТА НА ИЗЮБРЯ» (16+).
21.40 Х/Ф «ФИКТИВНЫЙ БРАК» (16+).
22.55 МЮЗИКЛ «ПОКА БЕЗУМСТВУЕТ МЕЧТА» (12+).
00.15 Х/Ф «ПОЗДНЯЯ ЯГОДА» (12+).
01.45 КОМЕДИЯ «ИСКРЕННЕ ВАШ...»
03.15 Х/Ф «ЗАГАДОЧНЫЙ НАСЛЕДНИК» (16+).
05.30 Т/С «НЕРАВНЫЙ БРАК» (16+).
06.30 Т/С «ТАТЬЯНИН ДЕНЬ» (12+).

ФЕНИКС+КИНО

12.00, 20.00, 04.00 Т/С «НАВИГАТОР» (16+).
13.00, 21.00, 05.00 Т/С «СПАЛЬНЫЙ РАЙОН» (12+).
15.00, 23.00, 07.00 Т/С «ТЕРРИТОРИЯ КРАСОТЫ» (16+).
17.00, 01.00, 09.00 Т/С «ЕРМОЛОВЫ» (16+).
18.00, 02.00, 10.00 Т/С «КОРОЛИ ИГРЫ» (12+).
19.00, 03.00 Т/С «БУЛЬВАРНЫЙ ПЕРЕПЛЕТ» (16+).
06.00 Т/С «ПРИНЦЕССА ЦИРКА» (12+).
11.00 Т/С «ВЕРЬ МНЕ» (16+).

МИР

10.00 «180 МИНУТ» (12+).
13.00 «ОБЩИЙ ИНТЕРЕС» (12+).
13.25 Х/Ф «ЦЫГАНСКОЕ СЧАСТЬЕ» (12+).
14.55 Х/Ф «ПОЛЕТ. ТРИ ДНЯ ПОСЛЕ КАТАСТРОФЫ» (16+).
17.00 НОВОСТИ.
17.20 Д/С «ДОМ БЕЗ ЖЕРТВ» (12+).
18.10 Т/С «ДЖАМАЙКА» (12+).
20.00 НОВОСТИ.
20.25 «СЛОВО ЗА СЛОВО» (16+).
21.20 Т/С «УЧАСТКОВЫЙ ДЕТЕКТИВ» (16+).
23.00 НОВОСТИ.
23.25 Х/Ф «КЛИНИКА» (16+).
01.15 Т/С «ГАИШНИКИ» (16+).
03.00 НОВОСТИ.
03.15 Т/С «ГАИШНИКИ» (16+).
04.25 НОВОСТИ. ГОРЯЧАЯ ТЕМА.
04.35 «СЛОВО ЗА СЛОВО» (16+).
05.30 ПРОФИЛАКТИКА.

ZEE-TV

04.00 «ТАНЦУЙ, ИНДИЯ, ТАНЦУЙ! МАЛЕНЬКИЕ МАСТЕРА» (6+).
05.00 Х/Ф «Я СНОВА ВСПОМИНАЮ О ТЕБЕ» (12+).
08.00, 11.30, 21.00 Т/С «СЛУЧАЙНАЯ ЛЮБОВЬ» (12+).
08.30, 12.30, 17.30, 21.30 Т/С «ОБЕЩАНИЕ-2» (12+).
09.00, 13.00, 03.00 «БОЛЛИВУД ФАБРИКА ГРЕЗ» (6+).
09.30, 13.30, 16.00, 22.00 Т/С «ЖЕНСКАЯ ДОЛЯ» (12+).
10.00, 14.00, 16.30, 22.30 Т/С «ЮНЫЕ ГОДЫ ЧУДЕСНЫЕ» (12+).
10.30, 14.30, 17.00, 23.00 Т/С «СОГЛАСИЕ» (12+).
11.00, 15.30, 23.30, 03.30 Т/С «ДЖОДХА И АКБАР: ИСТОРИЯ ВЕЛИКОЙ ЛЮБВИ» (12+).
12.00 «ЙОГА ДЛЯ ВАС-2» (12+).
15.00 «URBAN РЕЦЕПТЫ» (0+).
18.00 Х/Ф «ДИНАСТИЯ ПАНДАВОВ» (16+).
00.00 Х/Ф «МЕЧТЫ ДЖЕНТЕЛЬМЕНА» (12+).

КИНОПОКАЗ

02.15 ТРИЛЛЕР «КОМНАТА БАБОЧЕК» (18+).
03.55 ТРИЛЛЕР «ДЕВУШКА ПАПЫ» (16+).
06.05 Х/Ф «ВСЁ НАЧИНАЕТСЯ С КОНЦА» (18+).
07.40 Х/Ф «ЧЕТЫРЕ ЛЬВА» (16+).
09.35 ДЕТЕКТИВ «ТАИНСТВЕННАЯ НЕЗНАКОМКА 1: ТАИНСТВЕННЫЙ УИКЭНД» (16+).
11.15 ТРИЛЛЕР «ДЕВУШКА ПАПЫ» (16+).
13.25 Х/Ф «ПО ПРИЗНАКАМ СОВМЕСТИМОСТИ» (18+).
15.10 Х/Ф «ЧЕТЫРЕ ЛЬВА» (16+).
17.15 ДЕТЕКТИВ «ТАИНСТВЕННАЯ НЕЗНАКОМКА 1: ТАИНСТВЕННЫЙ УИКЭНД» (16+).
19.00 КОМЕДИЯ «ДОБРО ПОЖАЛОВАТЬ НА ЮГ» (12+).
21.00 БОЕВИК «БАЗА» (16+).
23.00 ДЕТЕКТИВ «ТАИНСТВЕННАЯ НЕЗНАКОМКА 2: РОКОВЫЕ СНИМКИ» (16+).
00.35 Х/Ф «АЛЬПИЙСКАЯ СКАЗКА» (6+).
03.00 ПРОФИЛАКТИКА.

КАРУСЕЛЬ

06.00 М/С «БУКАШКИ».
06.10 М/С «СМУРФИКИ».
07.00, 10.20, 12.10 «ПРЫГ-СКОК КОМАНДА».
07.10 М/С «ЛУНТИК И ЕГО ДРУЗЬЯ».
08.10, 23.20 Т/С «КЛАССНАЯ ШКОЛА».
08.40 М/С «ДАША-ПУТЕШЕСТВЕННИЦА».
09.05, 20.20 М/С «ЯГОДНЫЙ ПИРОГ. ШАРЛОТТА ЗЕМЛЯНИЧКА».
09.30, 03.50 М/С «ТИНГА-ТИНГА. СТРАНА АФРИКАНСКИХ МИФОВ».
09.50 М/С «МОФИ».
10.30, 04.05 М/С «МИР СЛОВ».
11.30 М/Ф «КОТЁНОК ПО ИМЕНИ ГАВ».
12.20, 19.15 М/С «НОВЫЕ ПРИКЛЮЧЕНИЯ ПЧЁЛКИ МАЙИ».
13.00 «ПОЧЕМУЧКА». ВНУТРЕННЕЕ СТРОЕНИЕ СОЛНЦА.
13.15 М/С «БАРБОСКИНЫ».
14.50 «ЛЕНТЯЕВО». ТВ-ШОУ.
15.15 М/С «СВИНКА ПЕППА».
17.00, 02.35 М/С «ПОЕЗД ДИНОЗАВРОВ».
17.50, 04.55 М/С «ПОЧТАЛЬОН ПЭТ. СЛУЖБА СРОЧНОЙ ДОСТАВКИ».
18.50 М/С «ТОМАС И ЕГО ДРУЗЬЯ».
19.55, 03.25 М/С «ДРУЖБА - ЭТО ЧУДО!»
20.40 М/Ф «МАЛЬЧИК С ПАЛЬЧИК», «СТРЕКОЗА И МУРАВЕЙ», «ПРОПАЛ ПЕТЯ-ПЕТУШОК», «ТЕРЕМОК».
21.30 «СПОКОЙНОЙ НОЧИ, МАЛЫШИ!»
21.40 М/С «ФИКСИКИ».
23.45 М/С «КОЛЫБЕЛЬНЫЕ МИРА».
23.50 Т/С «СЕКРЕТНЫЕ АГЕНТЫ» (12+).
00.20 «НАВИГАТОР. АПГРЕЙД» (12+).
00.25 «ИСТОРИЯ РОССИИ. ЛЕКЦИИ» (12+).
00.55 Х/Ф «ХОЖДЕНИЕ ПО МУКАМ» (12+).
02.10 «СПОРТ - ЭТО НАУКА».

УСАДЬБА

10.00 Я - ФЕРМЕР (12+).
10.25 ДАЧНЫЙ ЭКСКЛЮЗИВ (16+).
10.55 ГОРОДСКИЕ ДЕБРИ (12+).
11.20, 14.50, 08.50 ЦВЕТОЧНЫЕ ИСТОРИИ (12+).
11.35, 02.00 ПОБЕГ ИЗ ГОРОДА (12+).
12.00 САДОВОД-ДЖЕНТЛЬМЕН (12+).
12.15 ПРИГЛАШАЙТЕ В ГОСТИ (12+).
12.30, 00.40 ЛУЧКИ-ПУЧКИ (12+).
13.00, 06.50 ДИЗАЙН СВОИМИ РУКАМИ (12+).
13.25, 07.20 ДВОРОВЫЙ ДЕСАНТ (12+).
13.55, 07.40 ЧУДЕСА, ДИКОВИНЫ И СОКРОВИЩА (12+).
14.25, 08.10 МИЛЛИОН НА ЧЕРДАКЕ (12+).
15.05, 19.25, 09.05 СТАРЫЕ ДАЧИ (12+).
15.30, 09.30 ПРУДЫ (12+).
16.00 БЕЗОПАСНОСТЬ (12+).
16.25 ДЕТИ НА ДАЧЕ (12+).
16.50 ПОДВОРЬЕ (12+).
17.05 ОРГАНИЧЕСКОЕ ЗЕМЛЕДЕЛИЕ (6+).
17.30 ДАЧНЫЙ СЕЗОН (12+).
17.55 БЫСТРЫЕ РЕЦЕПТЫ (12+).
18.05 СРАВНИТЕЛЬНЫЙ АНАЛИЗ (16+).
18.30 ДАЧНИКИ (12+).
19.00 ДОМАШНЯЯ ЭКСПЕРТИЗА (12+).
19.50 ТРАВОВЕД (12+).
20.05, 06.25 ДОМ В XXI ВЕКЕ (12+).
20.25 ВЫСШИЙ СОРТ (12+).
20.40 80 ЛУЧШИХ САДОВ МИРА (12+).
21.40 ДЕРЕВЯННАЯ РОССИЯ (12+).
22.10 ЛАНДШАФТНЫЙ ДИЗАЙН (12+).
22.35 ОГОРОДНЫЕ ВРЕДИТЕЛИ (12+).
23.00 УМНЫЙ ДОМ (12+).
23.30 ТИХАЯ ОХОТА (12+).
23.55 СЕЛЬСОВЕТ (12+).
00.10 БЕСПОКОЙНОЕ ХОЗЯЙСТВО (12+).
01.05 СТАРИННЫЕ РУССКИЕ УСАДЬБЫ (12+).
01.35 ПРЕДАНЬЯ СТАРИНЫ ГЛУБОКОЙ (12+).
02.30 ПРОЕКТ МЕЧТЫ №139 (12+).
02.55 ДАЧНЫЕ РАДОСТИ (12+).
03.25 КЛУМБА НА КРЫШЕ (12+).
03.40 1Х5: ПРОСТРАНСТВА И ИДЕИ (12+).
04.05 СЕКРЕТЫ СТИЛЯ (12+).
04.35 УСАДЬБЫ БУДУЩЕГО (12+).
05.00 МАСТЕР-САДОВОД (12+).
05.30 ВЕЧЕРИНКА В САДУ (12+).
06.00 ШКОЛА ЛАНДШАФТНОГО ДИЗАЙНА (12+).
08.35 ЧТО ПОЧЕМ? (12+).

ЗДОРОВОЕ ТВ

10.00, 05.35 ЖЕНСКОЕ ЗДОРОВЬЕ.
10.25, 19.10, 06.40 СЛОЖНЫЙ СЛУЧАЙ.
10.55, 06.00 ТЕРАПИЯ.
11.20, 18.40, 02.05 СИМПТОМЫ И ИЛЛЮЗИИ.
11.50, 06.25 ЧТО ЛЕЧИТ ЭТОТ ДОКТОР?
12.05 РЕЦЕПТЫ НА РАЗНЫХ ЯЗЫКАХ.
12.30 КЛЯТВА ГИППОКРАТА.
13.00, 21.25 ВСЯ ПРАВДА О ЕДЕ 2.
13.25 КАК ВЕРНУТЬ МОЛОДОСТЬ?
13.45 БЫТЬ ВЕГЕТАРИАНЦЕМ.
14.15 РЕАБИЛИТАЦИЯ.
14.40 КАК ПРОДЛИТЬ МОЛОДОСТЬ И СОХРАНИТЬ ЭНЕРГИЮ.
15.10, 02.30 ЖИВОТНЫЕ ЛЕЧАТ.
15.35, 20.30, 07.10 ПОБОЧНЫЕ ДЕЙСТВИЯ.
16.05, 00.55 БОЛЬНИЦА.
16.45 ГИМНАСТИКА.
17.00 СТРЕСС В БОЛЬШОМ ГОРОДЕ.
17.25 ЕДИМ СТРАСТНО.
18.15 ВСЕ НА ВОЗДУХ!
18.25, 03.55 ЗДОРОВО И ВКУСНО.
19.35, 09.00 ГОСПИТАЛЬ НА КОЛЕСАХ.
20.00, 09.25, 09.55 ПРИРОДНЫЕ ЛЕКАРСТВА.
20.05, 09.30 ИЗДЕРЖКИ ПРОИЗВОДСТВА.
21.00 ЧЕГО МЫ НЕ ЗНАЕМ О СВОЕМ ТЕЛЕ.
21.50 АКТИВНОЕ ДОЛГОЛЕТИЕ.
22.15 ЦЕЛИТЕЛЬНИЦА.
22.40 ПЕДИАТРИЯ.
23.05 КАЧЕСТВО ЖИЗНИ.
23.30 НАБОЛЕВШИЙ ВОПРОС.
00.10 ЛЕКАРСТВА ОТ ПРИРОДЫ.
00.40 МАССАЖ.
01.35 АЗИАТСКИЕ СЕКРЕТЫ ЗДОРОВЬЯ.
03.00 СПОРТ ДЛЯ ДЕТЕЙ.
03.25 ПОБЕДА НАД СОБОЙ.
04.10 УПРАЖНЕНИЯ ДЛЯ МОЗГА.
04.35 ИСТОРИЯ ЛЕКАРСТВ.
05.05 ТАНЕЦ ЗДОРОВЬЯ.
07.35 ЗЕЛЕНАЯ АПТЕКА.
08.00 НОВЕЙШИЕ ДОСТИЖЕНИЯ В МЕДИЦИНЕ.
08.30 ДИЕТА.
08.55 НАУКА О ЕДЕ.

ДРАЙВ

10.00, 23.30 ЛЕГЕНДАРНЫЕ ГОНКИ (16+).
10.25 ГЕРОИ АВТОГОНОК (16+).
10.40 АВТОГРАФ (16+).
11.05 МОТО (16+).
11.35 ЗВЕЗДНЫЕ АВТОМОБИЛИ (16+).
11.50 АВАРИЙНАЯ СИТУАЦИЯ (16+).
12.00 АВТОПРОБЕГ «НОВОСИБИРСК-МАГАДАН» (16+).
12.30 СЕКРЕТЫ ЧЕМПИОНОВ (16+).
12.55, 08.40 ВНЕДОРОЖНИКИ (16+).
13.20, 02.30 МОТОТРЮКИ (16+).
13.50, 03.00 РЕТРО ПРОТИВ СОВРЕМЕННОСТИ (16+).
14.15, 20.00, 06.25 АВТО (16+).
14.40, 07.45 МИНИВЭН (16+).
15.10, 07.20 ЛЕДИ ЗА РУЛЕМ (16+).
15.35, 08.15 АВТОМОБИЛЬ МЕЧТЫ (16+).
16.05 КОМПЛЕКТАЦИЯ (16+).
16.30 ДВОЙНОЙ ТЕСТ-ДРАЙВ (16+).
17.00 МОТОШКОЛА (16+).
17.25 АВТОПРОМ (16+).
17.50 ДОРОЖНЫЙ ЭКСПЕРИМЕНТ (16+).
18.05 МАКИЯЖ И МАШИННОЕ МАСЛО (16+).
19.05, 09.10 ХОТ-РОД (16+).
19.25, 09.35 АВТОДЕЛО (16+).
20.25 АВТОМАНЬЯКИ (16+).
21.00 КУЗОВНОЙ РЕМОНТ (16+).
21.25 МОТОЦИКЛЫ (16+).
21.55 СДЕЛАНО В РОССИИ (16+).
22.20 АВТОДРАЙВ 2015 Г. ЭПИЗОД 11 (16+).
22.45, 04.05 АВТОМОБИЛЬНЫЕ ДОРОГИ РОССИИ (16+).
23.15 АВТОИНСТРУКТАЖ (16+).
00.00 АВТОМОБИЛЬНЫЕ МИФЫ (16+).
00.25 ДНЕВНИК МОТОГОНЩИЦЫ (16+).
00.55 ТЕСТ НА «ДРАЙВЕ» (16+).
01.20 ТАЧКА С ПРАВОМ ПЕРЕДАЧИ (16+).
01.50 ТРЮКАЧИ (16+).
02.15 РЕАЛЬНАЯ ДОРОГА (16+).
03.25 АВТОЗВУК (16+).
03.40 МАШИНА ВРЕМЕНИ (12+).
04.30 МОТОКЛАСС (16+).
05.00 КРОССОВЕРЫ (16+).
05.25 СУПЕРКАРЫ (16+).
05.50 АКАДЕМИЯ ВОДИТЕЛЬСКОГО МАСТЕРСТВА (16+).
06.50 МОЙ ГАРАЖ (16+).

ОХОТА И РЫБАЛКА

09.00 ДЕЛО ВКУСА (12+).
09.15 В ИНДИЙСКОМ ОКЕАНЕ (12+).
09.45, 11.35, 17.20, 04.25 СЕЗОН ОХОТЫ (16+).
10.10 УНИВЕРСАЛЬНАЯ СОБАКА (16+).
10.40 НАХЛЫСТ НА РАЗНЫХ ШИРОТАХ (12+).
11.05, 14.20, 08.05 РЫБАЛКА БЕЗ ГРАНИЦ (12+).
12.05, 04.55 В МИРЕ РЫБАЛКИ (12+).
12.30, 05.20 ПЛАНЕТА РЫБАКА (12+).
13.00, 06.45 ОРУЖЕЙНЫЕ ДОМА ЕВРОПЫ (16+).
13.25, 18.45, 07.10 РЫБОЛОВНЫЕ ПУТЕШЕСТВИЯ (12+).
14.45 ОХОТНИЧЬИ МЕРИДИАНЫ (16+).
15.15 МОЙ МИР - РЫБАЛКА (12+).
15.45 УДАЧНАЯ РЫБАЛКА (12+).
16.25 МОРСКАЯ ПОДВОДНАЯ ОХОТА (16+).
16.50 ВОДНЫЙ МИР (12+).
17.50, 06.20 НА ОХОТНИЧЬЕЙ ТРОПЕ (16+).
18.20, 01.30 КАРПФИШИНГ (12+).
19.40 ПЛАНЕТА ОХОТНИКА (16+).
20.05 НАХЛЫСТ (12+).
20.35, 04.00 РЫБАЛКА С НОРМУНДОМ ГРАБОВСКИСОМ (12+).
21.00 ПСОВАЯ ОХОТА (16+).
21.30 ПО СЛЕДАМ ХЕМИНГУЭЯ (12+).
22.00, 01.00 ОСОБЕННОСТИ ОХОТЫ НА РУСИ (16+).
22.30 ОХОТНИЧЬЕ ОРУЖИЕ (16+).
22.45 ПО ЯКУТИИ С АЛЕКСАНДРОМ БОРИСОВЫМ (16+).
23.10 ПРИКЛАДНАЯ ИХТИОЛОГИЯ (12+).
23.40 АНГЛИЙСКАЯ РЫБАЛКА (12+).
00.05 РЫБОЛОВ-ЭКСПЕРТ (12+).
00.30 ОРУЖЕЙНЫЕ ДОМА МИРА (16+).
02.00 ПРЕКРАСНЫЕ РЕКИ ФИНЛЯНДИИ (12+).
02.30 СОВЕТЫ БЫВАЛЫХ (12+).
02.45 УНИВЕРСАЛЬНЫЙ ФИДЕР (12+).
03.10 ГОРНАЯ ОХОТА С ЭДУАРДОМ БЕНДЕРСКИМ (16+).
03.35 РЫБАЛКА С ДЭЙВОМ БАРЭМОМ (12+).
05.50 ТРОФЕИ (16+).
08.30 КЛЕВОЕ МЕСТО (12+).

1 КАНАЛ

05.00 «Доброе утро».
09.00 Новости.
09.10 «Контрольная закупка».
09.45 «Жить здорово!» (12+).
10.55 «Модный приговор».
12.00 Новости.
12.10 «Женский журнал».
12.20 Т/с «Однажды в Ростове» (16+).
14.15 «Время покажет» (16+).
15.00 Новости.
15.15 «Время покажет». Продолжение (16+).
16.00 «Мужское/Женское» (16+).
17.00 «Наедине со всеми» (16+).
18.00 Вечерние новости.
18.45 «Давай поженимся!» (16+).
19.50 «Пусть говорят» (16+).
21.00 «Время».
21.30 Т/с «Однажды в Ростове» (16+).
23.10 «Вечерний Ургант» (16+).
23.45 Ночные новости.
00.00 «Политика» (16+).
01.00 «Наедине со всеми» (16+).
01.55 «Время покажет» (16+).
02.45 «Модный приговор».
03.00 Новости.
03.05 «Модный приговор».
03.55 «Мужское/Женское» (16+).

РОССИЯ 1

05.00 «Утро России».
05.07, 05.35, 06.07, 06.35, 07.07, 07.35, 08.07, 08.35 Вести-Кузбасс.
09.00 Вести.
09.20 «Утро России».
09.55 «О самом главном».
11.00 Вести.
11.35 Вести-Кузбасс.
11.55 Т/с «Тайны следствия» (12+).
12.55 «Особый случай» (12+).
14.00 Вести.
14.30 Вести-Кузбасс.
14.50 Вести. Дежурная часть.
15.00 Т/с «Последний янычар» (12+).
16.00 Т/с «Чужая жизнь» (16+).
17.00 Вести.
17.10 Вести-Кузбасс.
17.30 Вести.
18.15 «Прямой эфир» (12+).
19.35 Вести-Кузбасс.
20.00 Вести.
20.50 «Спокойной ночи, малыши!»
21.00 Т/с «Склифосовский» (16+).
22.50 «Специальный корреспондент» (16+).
00.30 «Долгое эхо вьетнамской войны» (16+).

РЕН ТВ

05.00 «Званый ужин» (16+).
05.30 «Информационная программа 112» (16+).
06.00 «Факт» (12+). «В мире «Снегирей» (16+). Реклама (16+). «Телегазета» (16+).
07.00 Профилактика.
14.00 «Засуди меня» (16+).
15.00 «Семейные драмы» (16+).
16.00 «Не ври мне!» (16+).
18.00 «Верное средство» (16+).
19.00 «Факт» (12+). «В мире «Снегирей» (16+). Реклама (16+). «Телегазета» (16+).
19.30 «Новости» (16+).
20.00 Боевик «Долгий поцелуй на ночь» (16+).
22.15 «Смотреть всем!» (16+).
23.00 «Новости» (16+).
23.25 Боевик «Долгий поцелуй на ночь» (16+).
01.45 «Москва. День и ночь» (16+).
02.45 «Смотреть всем!» (16+).
03.00 «Семейные драмы» (16+).
04.00 «Не ври мне!» (16+).

5 КАНАЛ

06.00 «Сейчас».
06.10 «Утро на «5» (6+).
09.30 «Место происшествия».
10.00 «Сейчас».
10.30 Х/ф «Тревожное воскресенье» (12+).
12.00 «Сейчас».
12.30 Х/ф «Сталинградская битва» (12+).
15.30 «Сейчас».
16.00 «Открытая студия».
17.30 Д/ф «Города-герои. Новороссийск» (12+).
18.30 «Сейчас».
19.00 Т/с «Детективы. Гример» (16+).
19.40 Т/с «Детективы. Дубликат» (16+).
20.20 Т/с «След. Меч дьявола» (16+).
21.10 Т/с «След. Козел отпущения» (16+).
22.00 «Сейчас».
22.25 Детектив «Такая работа. Смертельные дороги» (16+).
23.15 Т/с «След. Невестка Дон Жуана» (16+).
00.00 Х/ф «Старики-разбойники» (12+).
01.50 Приключения «Приступить к ликвидации» (12+).
04.30 «Право на защиту. Лечение в копеечку» (16+).

ТВЦ

06.00 Профилактика.
16.00 Детектив «Инспектор Льюис» (12+).
17.30 «События».
17.50 «Инспектор Льюис». Продолжение (12+).
18.20 «Право голоса». (16+).
19.30 «Город новостей».
19.50 Т/с «Охотники за головами» (16+).
21.45 «Петровка, 38» (16+).
22.00 «События».
22.20 «Линия защиты» (16+).
22.55 «Хроники московского быта. Сталин и чужие жены» (12+).
23.50 «События».
00.10 «Русский вопрос» (12+).
00.55 Комедия «Туз» (12+).
02.50 Х/ф «Внимание! Всем постам...» (12+).
04.25 «Прощание. Владимир Высоцкий» (12+).
05.10 «Петровка, 38» (16+).
05.25 «Простые сложности» (12+).

ТНТ

07.00 Профилактика.
16.00 Т/с «Универ. Новая общага» (16+).
18.00 «Вечерний гость с Олегом Бельбасом».
19.00 «Наши новости». «Прогноз погоды». «Гороскоп». «Смотри хиты радио «Тон»!
20.00 Комедия «Реальные пацаны» (16+).
20.30 «ЧОП» (16+).
21.00 Комедия «Наша Russia: яйца судьбы» (16+).
22.40 «Комеди клаб. Лучшее» (16+).
23.00 «Дом-2. Город любви» (16+).
00.00 «Дом-2. После заката» (16+).
01.00 Х/ф «Заложники» (16+).
01.50 Ужасы «Джейсон Х» (18+).
03.40 Комедия «Пригород-2» (16+).
04.05 Комедия «Хор». «Все или ничего» (16+).
05.00 «Без следа-5» (16+).

РОССИЯ К

06.00 Профилактика.
14.00 «Наблюдатель». Спецвыпуск. Валентину Распутину посвящается...
15.00 Новости культуры.
15.10 К 70-летию Великой Победы. «Мальчики державы. Николай Майоров». Авторская программа Льва Аннинского.
15.40 «Искусственный отбор».
16.20 «Больше, чем любовь».
17.05 Д/с «История киноначальников, или Строители и перестройщики». «30-е: Борис Шумяцкий. История советского Голливуда».
17.45 К 175-летию со дня рождения П.И. Чайковского. Симфония № 6. Ю. Темирканов и академический симфонический оркестр Санкт-Петербургской филармонии.
18.40 Д/ф «Старая Флоренция».
19.00 «Наши новости».
19.15 «Главная роль».
19.30 «Абсолютный слух».
20.15 «Наблюдатель». Спецвыпуск. Валентину Распутину посвящается...
21.10 Х/ф «Прощание».
23.15 Новости культуры.
23.35 Х/ф «Короткая встреча».
01.05 П.И. Чайковский. Симфония № 6. Ю. Темирканов, С. Накаряков и академический симфонический оркестр Санкт-Петербургской филармонии.
01.55 Т/с «Петербургские тайны».
02.50 Д/ф «Герард Меркатор».

ПЯТНИЦА

06.00 М/ф «Смешарики» (12+).
07.20 Школа доктора Комаровского (16+).
08.00 «Пятница news» (16+).
08.30 Мир наизнанку. Вьетнам (16+).
09.30 «Голодные игры» (16+).
10.30 Школа ремонта (16+).
12.30 «Люди Пятницы» (16+).
13.30 Комедия «Рыжие» (16+).
13.45 «Пятница news» (16+).
14.15 Орел и решка. Шопинг (16+).
17.10 Мир наизнанку. Вьетнам (16+).
18.00 Орел и решка. На краю света (16+).
19.00 Ревизорро. Г. Нижний Новгород (16+).
20.00 «Наши новости». «Прогноз погоды». «Гороскоп».
20.20 «Смотри хиты радио «Тон»!
21.00 Орел и решка. Шопинг (16+).
22.00 Ревизорро (16+).
23.00 Т/с «Сверхъестественное» (16+).
00.45 «Пятница news» (16+).
01.15 Т/с «Сверхъестественное» (16+).
02.55 Д/ф «Жизнь» (16+).
04.00 Т/с «Разрушители мифов» (16+).

КАБЕЛЬНОЕ ТВ

НТВ

04.00 ПРОФИЛАКТИКА.
13.00 «СЕГОДНЯ».
13.20 «СУД ПРИСЯЖНЫХ. ОКОНЧАТЕЛЬНЫЙ ВЕРДИКТ» (16+).
14.30 ОБЗОР. ЧРЕЗВЫЧАЙНОЕ ПРОИСШЕСТВИЕ.
15.00 «ВСЁ БУДЕТ ХОРОШО!» (16+).
16.00 «СЕГОДНЯ».
16.20 Т/С «УЛИЦЫ РАЗБИТЫХ ФОНАРЕЙ» (16+).
18.00 «ГОВОРИМ И ПОКАЗЫВАЕМ» (16+).
19.00 «СЕГОДНЯ».
19.40 ДЕТЕКТИВ «ЛЕСНИК» (16+).
21.40 Т/С «МЕНТОВСКИЕ ВОЙНЫ» (16+).
22.35 «АНАТОМИЯ ДНЯ».
23.25 «КВАРТИРНЫЙ ВОПРОС» (0+).
00.30 ФУТБОЛ. ЛИГА ЧЕМПИОНОВ УЕФА. «РЕАЛ МАДРИД» (ИСПАНИЯ) - «АТЛЕТИКО» (ИСПАНИЯ). ПРЯМАЯ ТРАНСЛЯЦИЯ.
02.40 «ЛИГА ЧЕМПИОНОВ УЕФА. ОБЗОР».
03.10 ДЕТЕКТИВ «ДЕЛО ТЕМНОЕ» (16+).
04.10 Т/С «НАРУЖНОЕ НАБЛЮДЕНИЕ» (16+).
05.00 Т/С «МОСКВА. ТРИ ВОКЗАЛА» (16+).

СТС

06.00 «6 КАДРОВ» (16+).
07.00 М/С «СМЕШАРИКИ» (0+).
07.10 М/С «ПИНГВИНЁНОК ПОРОРО» (0+).
07.30 М/С «КЛУБ ВИНКС - ШКОЛА ВОЛШЕБНИЦ» (12+).
08.00 «ЖИВОТНЫЙ СМЕХ» (0+).
08.30 М/С «АЛАДДИН» (0+).
09.30 ДРАМЕДИ «МАРГОША» (16+).
10.30 «МИЛЛИОНЫ В СЕТИ» (16+).
11.00 БОЕВИК «МИССИЯ НЕВЫПОЛНИМА-2» (12+).
13.20 «ЕРАЛАШ» (0+).
15.00 Т/С «КОРАБЛЬ» (16+).
16.00 «НЕРЕАЛЬНАЯ ИСТОРИЯ» (16+).
17.00 «ГАЛИЛЕО» (16+).
18.00 «МИЛЛИОНЫ В СЕТИ» (16+).
19.00 ШОУ «УРАЛЬСКИХ ПЕЛЬМЕНЕЙ». «В ВУЗ НЕ ДУЕМ!» (16+).
20.00 Т/С «КОРАБЛЬ» (16+).
21.00 БОЕВИК «МИССИЯ НЕВЫПОЛНИМА-3» (16+).
23.20 Т/С «АГЕНТЫ Щ.И.Т.» (16+).
00.00 «6 КАДРОВ» (16+).
00.30 БОЕВИК «ЛЕГИОН» (18+).
02.20 «6 КАДРОВ» (16+).
02.50 БОЕВИК «ИНТЕРНЭШНЛ» (16+).
05.00 «ЖИВОТНЫЙ СМЕХ» (0+).
05.40 МУЗЫКА НА СТС (16+).

ТВ 3

07.00 МУЛЬТФИЛЬМЫ (0+).
10.30 Т/С «13» (16+).
12.30 Д/Ф «ЗАГАДКИ ИСТОРИИ. КОНТАКТЫ НАСА» (12+).
13.30 Д/Ф «ГОРОДСКИЕ ЛЕГЕНДЫ. ТУШИНО. В ПОИСКАХ ЗАКОЛДОВАННЫХ СОКРОВИЩ» (12+).
14.30 Х-ВЕРСИИ. ДРУГИЕ НОВОСТИ (12+).
15.00 Д/Ф «ОХОТНИКИ ЗА ПРИВИДЕНИЯМИ» (16+).
16.00 МИСТИЧЕСКИЕ ИСТОРИИ (16+).
17.00 Д/Ф «ГАДАЛКА» (12+).
18.00 Д/С «СЛЕПАЯ» (12+).
19.00 Х-ВЕРСИИ. ДРУГИЕ НОВОСТИ (12+).
19.30 Т/С «ПЯТАЯ СТРАЖА» (16+).
20.30 Т/С «13» (16+).
22.30 Т/С «ЧЕРНЫЙ СПИСОК» (16+).
00.15 Х/Ф «ПУГАЛО» (16+).
02.00 Х-ВЕРСИИ. ДРУГИЕ НОВОСТИ (12+).
02.30 Х/Ф «ДЕВУШКА ИЗ ВОДЫ» (16+).
04.45 Д/Ф «ГОРОДСКИЕ ЛЕГЕНДЫ. МОСКВА. СТАЛИНСКИЕ ВЫСОТКИ» (12+).
05.15 Т/С «ГАВАЙИ 5-0» (16+).

ЗВЕЗДА

06.00 ПРОФИЛАКТИКА
18.00 Д/С «НЕИЗВЕСТНАЯ ВОЙНА». «ОБОРОНА СТАЛИНГРАДА» (16+).
19.00 НОВОСТИ ДНЯ.
19.30 Д/С «НЕИЗВЕСТНАЯ ВОЙНА». «СТАЛИНГРАД ВЫСТОЯЛ» (16+).
20.20 Х/Ф «ОТРЯД» (16+).
22.20 Х/Ф «БЕЗ ПРАВА НА ПРОВАЛ» (12+).
00.00 НОВОСТИ ДНЯ.
00.15 Д/С «ЛЕГЕНДЫ СОВЕТСКОГО СЫСКА» (16+).
01.50 Х/Ф «ПОВЕСТЬ О МОЛОДОЖЕНАХ» (6+).
03.30 Х/Ф «МЛЕЧНЫЙ ПУТЬ» (0+).
05.00 Х/Ф «ОДИННАДЦАТЬ НАДЕЖД» (6+).

ПЕРЕЦ

06.00 «УЛЕТНОЕ ВИДЕО» (16+).
07.30 «НЕ БУДЬ ОВОЩЕМ!» (16+).
08.00 «КАК НАДО» (16+).
08.30 «УЛЕТНОЕ ВИДЕО» (16+).
09.00 «ДОРОЖНЫЕ ВОЙНЫ» (16+).
10.00 «СРЕДА ОБИТАНИЯ» (16+).
11.00 «УБОЙНАЯ СИЛА» (16+).
13.15 «КВН. ИГРАЮТ ВСЕ» (16+).
14.10 «СРЕДА ОБИТАНИЯ» (16+).
16.20 «УБОЙНАЯ СИЛА» (16+).
18.30 «ДОРОЖНЫЕ ВОЙНЫ» (16+).
20.00 БОЕВИК «КРУТОЙ УОКЕР» (16+).
21.00 «+100500» (16+).
22.00 Т/С «СВЕТОФОР» (16+).
23.30 «+100500» (18+).
00.30 «ГОЛЫЕ И СМЕШНЫЕ» (18+).
01.00 «СТЫДНО, КОГДА ВИДНО!» (18+).
01.30 БОЕВИК «КРУТОЙ УОКЕР» (16+).
02.30 «+100500» (18+).
04.00 «ВОЗДУШНЫЕ ПИРАТЫ» (6+).
05.45 «УЛЕТНОЕ ВИДЕО» (16+).

ДОМАШНИЙ

06.30 «ДЖЕЙМИ: ОБЕД ЗА 15 МИНУТ» (16+).
07.30 «СЕКРЕТЫ И СОВЕТЫ» (16+).
08.00 «ПО ДЕЛАМ НЕСОВЕРШЕННОЛЕТНИХ» (16+).
09.50 «ДАВАЙ РАЗВЕДЁМСЯ!» (16+).
10.50 «ПОНЯТЬ. ПРОСТИТЬ» (16+).
12.00 «КРИЗИСНЫЙ МЕНЕДЖЕР» (16+).
13.00 «СВИДАНИЕ ДЛЯ МАМЫ» (12+).
14.00 «НЕТ ЗАПРЕТНЫХ ТЕМ» (16+).
15.00 Х/Ф «МАТЬ-И-МАЧЕХА» (16+).
18.00 Т/С «ОНА НАПИСАЛА УБИЙСТВО» (16+).
18.55 «6 КАДРОВ» (16+).
19.00 КОМЕДИЯ «СВАТЬИ» (16+).
21.00 КОМЕДИЯ «МАША В ЗАКОНЕ!» (16+).
23.00 «РУБЛЁВО-БИРЮЛЁВО» (16+).
00.00 «ОДНА ЗА ВСЕХ» (16+).
00.30 Х/Ф «ПОВТОРНАЯ СВАДЬБА» (12+).
02.15 «КРИЗИСНЫЙ МЕНЕДЖЕР» (16+).
03.15 «СВИДАНИЕ ДЛЯ МАМЫ» (12+).
04.15 Д/С «СЧАСТЬЕ БЕЗ ЖЕРТВ» (16+).
05.15 «ДОМАШНЯЯ КУХНЯ» (16+).
05.45 «ТАЙНЫ ЕДЫ» (16+).
06.00 «ДЖЕЙМИ: ОБЕД ЗА 15 МИНУТ» (16+).

ДОМ КИНО

08.00 Х/Ф «ОХОТА НА ИЗЮБРЯ» (16+).
09.40 Х/Ф «ИЩУ МОЮ СУДЬБУ».
11.20 Х/Ф «ЕСЛИ ТЫ МУЖЧИНА...»
12.35 КОМЕДИЯ «САМАЯ ЛУЧШАЯ БАБУШКА» (12+).
14.00 ФИЛЬМ «САМОГОНЩИКИ» (12+).
14.20 Х/Ф «ВЫЗЫВАЕМ ОГОНЬ НА СЕБЯ» (12+).
15.45 КИНОПАРА. НАТАЛЬЯ БОНДАРЧУК И НИКОЛАЙ БУРЛЯЕВ В КИНОПОВЕСТИ «ЛЕРМОНТОВ» (16+).
17.30 Х/Ф «ЗАЛ ОЖИДАНИЯ» (16+).
18.20 Т/С «ТАТЬЯНИН ДЕНЬ» (12+).
20.00 Х/Ф «ОХОТА НА ИЗЮБРЯ» (16+).
21.50 КОМЕДИЯ «ДЕВУШКА С ГИТАРОЙ».
23.25 Х/Ф «ПОВОРОТ» (12+).
01.05 Х/Ф «ПОКРОВСКИЕ ВОРОТА».
03.30 КОМЕДИЯ «БАРХАНОВ И ЕГО ТЕЛОХРАНИТЕЛЬ» (16+).
05.30 Х/Ф «ЗАЛ ОЖИДАНИЯ» (16+).
06.30 Т/С «ТАТЬЯНИН ДЕНЬ» (12+).

ФЕНИКС+КИНО

12.00, 20.00, 04.00 Т/С «НАВИГАТОР» (16+).
13.00, 21.00 Т/С «СПАЛЬНЫЙ РАЙОН» (12+).
14.00, 22.00, 05.00 Т/С «ПРИНЦЕССА ЦИРКА» (12+).
15.00, 23.00, 07.00 Т/С «ТЕРРИТОРИЯ КРАСОТЫ» (16+).
17.00, 01.00, 09.00 Т/С «ЕРМОЛОВЫ» (16+).
18.00, 02.00 Т/С «КОРОЛИ ИГРЫ» (12+).
19.00, 03.00, 11.00 Т/С «ВЕРЬ МНЕ» (16+).
10.00 Т/С «ЕСЛИ ЗАВТРА В ПОХОД» (12+).

МИР

10.00 ПРОФИЛАКТИКА.
15.05 Х/Ф «КЛИНИКА» (16+).
17.00 НОВОСТИ.
17.20 Д/С «КРАСОТА НА ЗАКАЗ» (12+).
18.15 Т/С «ДЖАМАЙКА» (12+).
20.00 НОВОСТИ.
20.25 «СЛОВО ЗА СЛОВО» (16+).
21.20 Т/С «УЧАСТКОВЫЙ ДЕТЕКТИВ» (16+).
23.00 НОВОСТИ.
23.25 Х/Ф «ИСПЫТАТЕЛЬНЫЙ СРОК» (16+).
01.15 Т/С «ГАИШНИКИ» (16+).
03.00 НОВОСТИ.
03.15 Т/С «ГАИШНИКИ» (16+).
04.25 НОВОСТИ. ГОРЯЧАЯ ТЕМА.
04.35 «СЛОВО ЗА СЛОВО» (16+).
05.30 Х/Ф «ПРЕДАННОСТЬ» (16+).
08.10 Т/С «ДЖАМАЙКА» (12+).

ZEE-TV

04.00 «ТАНЦУЙ, ИНДИЯ, ТАНЦУЙ! МАЛЕНЬКИЕ МАСТЕРА» (6+).
05.00 Х/Ф «ДИНАСТИЯ ПАНДАВОВ» (16+).
08.00, 11.30, 21.00 Т/С «СЛУЧАЙНАЯ ЛЮБОВЬ» (12+).
08.30, 12.30, 17.30, 21.30 Т/С «ОБЕЩАНИЕ-2» (12+).
09.00, 13.00, 03.00 «БОЛЛИВУД ФАБРИКА ГРЕЗ» (6+).
09.30, 13.30, 16.00, 22.00 Т/С «ЖЕНСКАЯ ДОЛЯ» (12+).
10.00, 14.00, 16.30, 22.30 Т/С «ЮНЫЕ ГОДЫ ЧУДЕСНЫЕ» (12+).
10.30, 14.30, 17.00, 23.00 Т/С «СОГЛАСИЕ» (12+).
11.00, 15.30, 23.30, 03.30 Т/С «ДЖОДХА И АКБАР: ИСТОРИЯ ВЕЛИКОЙ ЛЮБВИ» (12+).
12.00 «ЙОГА ДЛЯ ВАС-2» (12+).
15.00 «URBAN РЕЦЕПТЫ» (0+).
18.00 Х/Ф «ТАНЦЕВАЛЬНАЯ ЛИХОРАДКА» (6+).
00.00 Х/Ф «МИССИЯ В ЦЮРИХЕ» (16+).

КИНОПОКАЗ

11.00 КОМЕДИЯ «ДОБРО ПОЖАЛОВАТЬ НА ЮГ» (12+).
13.00 БОЕВИК «БАЗА» (16+).
15.15 ДЕТЕКТИВ «ТАИНСТВЕННАЯ НЕЗНАКОМКА 2: РОКОВЫЕ СНИМКИ» (16+).
16.55 Х/Ф «АЛЬПИЙСКАЯ СКАЗКА» (6+).
19.00 Х/Ф «ЛУЧШИЕ ДНИ ВПЕРЕДИ» (18+).
21.00 ТРИЛЛЕР «ФАНТОМЫ» (16+).
23.00 ДЕТЕКТИВ «ТАИНСТВЕННАЯ НЕЗНАКОМКА 3: ПЕСНЬ ОБ УБИЙСТВЕ» (16+).
00.35 Х/Ф «ОБЩЕЕ ПРАВО» (16+).

КАРУСЕЛЬ

06.00 М/С «БУКАШКИ».
06.10 М/С «СМУРФИКИ».
07.00, 10.20, 12.10 «ПРЫГ-СКОК КОМАНДА».
07.10 М/С «ЛУНТИК И ЕГО ДРУЗЬЯ».
08.10, 23.20 Т/С «КЛАССНАЯ ШКОЛА».
08.40 М/С «ДАША-ПУТЕШЕСТВЕННИЦА».
09.05, 20.20 М/С «ЯГОДНЫЙ ПИРОГ. ШАРЛОТТА ЗЕМЛЯНИЧКА».
09.30, 03.40 М/С «ТИНГА-ТИНГА. СТРАНА АФРИКАНСКИХ МИФОВ».
09.50 М/С «МОФИ».
10.30, 04.05 М/С «МИР СЛОВ».
11.30 М/Ф «ВАСИЛИСА ПРЕКРАСНАЯ», «ВОЛЧИЩЕ - СЕРЫЙ ХВОСТИЩЕ», «СКАЗКА ПРО ЛЕНЬ».
12.20, 19.15 М/С «НОВЫЕ ПРИКЛЮЧЕНИЯ ПЧЁЛКИ МАЙИ».
13.00 «ПОЧЕМУЧКА». ВАЖНЫЕ ЭТАПЫ РАЗВИТИЯ АСТРОНОМИИ В РОССИИ.
13.15 М/С «ФИКСИКИ».
14.50 «ЛЕНТЯЕВО». ТВ-ШОУ.
15.15 М/С «СВИНКА ПЕППА».
17.00, 02.25 М/С «ПОЕЗД ДИНОЗАВРОВ».
17.50, 04.55 М/С «ПОЧТАЛЬОН ПЭТ. СЛУЖБА СРОЧНОЙ ДОСТАВКИ».
18.50 М/С «ТОМАС И ЕГО ДРУЗЬЯ».
19.55, 03.15 М/С «ДРУЖБА - ЭТО ЧУДО!»
20.40 М/Ф «ПРО ФОМУ И ПРО ЕРЁМУ», «МЕЖА», «ШАПКА-НЕВИДИМКА», «ПРИНЦЕССА И ЛЮДОЕД».
21.30 «СПОКОЙНОЙ НОЧИ, МАЛЫШИ!»
21.40 М/С «СМЕШАРИКИ».
23.45 М/С «КОЛЫБЕЛЬНЫЕ МИРА».
23.50 Т/С «СЕКРЕТНЫЕ АГЕНТЫ» (12+).
00.20 «НАВИГАТОР. АПГРЕЙД» (12+).
00.25 «РУССКАЯ ЛИТЕРАТУРА. ЛЕКЦИИ» (12+).
00.55 Х/Ф «ХОЖДЕНИЕ ПО МУКАМ» (12+).
02.10 «СПОРТ - ЭТО НАУКА».

УСАДЬБА

10.00 БЕЗОПАСНОСТЬ (12+).
10.25 ДЕТИ НА ДАЧЕ (12+).
10.50 ПОДВОРЬЕ (12+).
11.05 ОРГАНИЧЕСКОЕ ЗЕМЛЕДЕЛИЕ (6+).
11.30 ДАЧНЫЙ СЕЗОН (12+).
11.55 БЫСТРЫЕ РЕЦЕПТЫ (12+).
12.05 СРАВНИТЕЛЬНЫЙ АНАЛИЗ (16+).
12.35 ДАЧНИКИ (12+).
13.00, 06.50 ПРУДЫ (12+).
13.25, 07.20 ЗЕЛЕНАЯ АПТЕКА (12+).
13.50, 21.40, 05.30, 07.50 ЛУЧКИ-ПУЧКИ (12+).
14.05 ТРАВОВЕД (12+).
14.20, 08.05 МИР САДОВОДА (12+).
14.50, 04.20, 08.50 ЦВЕТОЧНЫЕ ИСТОРИИ (12+).
15.05, 19.25, 09.05 СТАРЫЕ ДАЧИ (12+).
15.30, 09.30 ОСОБЫЙ ВКУС (12+).
16.00 ВЫСШИЙ СОРТ (12+).
16.15 80 ЛУЧШИХ САДОВ МИРА (12+).
17.15 ДЕРЕВЯННАЯ РОССИЯ (12+).
17.40 ЛАНДШАФТНЫЙ ДИЗАЙН (12+).
18.05 ОГОРОДНЫЕ ВРЕДИТЕЛИ (12+).
18.30 УМНЫЙ ДОМ (12+).
19.00 ШКОЛА ЛАНДШАФТНОГО ДИЗАЙНА (12+).
19.50 НЕСКУЧНЫЙ ВЕЧЕР (12+).
20.05, 06.25 ДОМ В XXI ВЕКЕ (12+).
20.30 ТИХАЯ ОХОТА (12+).
20.55 СЕЛЬСОВЕТ (12+).
21.10 БЕСПОКОЙНОЕ ХОЗЯЙСТВО (12+).
22.05 СТАРИННЫЕ РУССКИЕ УСАДЬБЫ (12+).
22.35 ПРЕДАНЬЯ СТАРИНЫ ГЛУБОКОЙ (12+).
23.00, 04.35 ПОБЕГ ИЗ ГОРОДА (12+).
23.30 ДАЧНЫЕ РАДОСТИ (12+).
23.55 КЛУМБА НА КРЫШЕ (12+).
00.10 1Х5: ПРОСТРАНСТВА И ИДЕИ (12+).
00.35 СЕКРЕТЫ СТИЛЯ (12+).
01.05 УСАДЬБЫ БУДУЩЕГО (12+).
01.30 МАСТЕР-САДОВОД (12+).
02.00 ВЕЧЕРИНКА В САДУ (12+).
02.30 ПРОЕКТ МЕЧТЫ №140 (12+).
02.55 Я - ФЕРМЕР (12+).
03.25 ДАЧНЫЙ ЭКСКЛЮЗИВ (16+).
03.50 ГОРОДСКИЕ ДЕБРИ (12+).
05.00 САДОВОД-ДЖЕНТЛЬМЕН (12+).
05.15 ПРИГЛАШАЙТЕ В ГОСТИ (12+).
06.00 УСАДЬБА БУДУЩЕГО (12+).
08.35 ЧТО ПОЧЕМ? (12+).

ЗДОРОВОЕ ТВ

10.00, 05.35 ЖЕНСКОЕ ЗДОРОВЬЕ.
10.25, 19.10, 06.40 СЛОЖНЫЙ СЛУЧАЙ.
10.55, 06.00 ТЕРАПИЯ.
11.20, 18.40, 02.05 СИМПТОМЫ И ИЛЛЮЗИИ.
11.50, 06.25 ЧТО ЛЕЧИТ ЭТОТ ДОКТОР?
12.05, 22.20 БОЛЬНИЦА.
12.45 ГИМНАСТИКА.
13.00, 09.55 ПРИРОДНЫЕ ЛЕКАРСТВА.
13.05 СТРЕСС В БОЛЬШОМ ГОРОДЕ.
13.30 ЕДИМ СТРАСТНО.
14.20 ВСЕ НА ВОЗДУХ!
14.35, 02.00, 08.55 НАУКА О ЕДЕ.
14.40, 02.30 ДРЕВНИЙ ПУТЬ К ЗДОРОВЬЮ.
15.10 Я РАСТУ.
15.35, 20.30, 07.10 ПОБОЧНЫЕ ДЕЙСТВИЯ.
16.05 ЧЕГО МЫ НЕ ЗНАЕМ О СВОЕМ ТЕЛЕ.
16.30, 03.55 ВСЯ ПРАВДА О ЕДЕ 2.
16.55 АКТИВНОЕ ДОЛГОЛЕТИЕ.
17.20 ЦЕЛИТЕЛЬНИЦА.
17.45 ПЕДИАТРИЯ.
18.15 КАЧЕСТВО ЖИЗНИ.
19.35, 09.00 Я ЖДУ РЕБЕНКА.
20.05, 09.30 СТРЕССОТЕРАПИЯ.
21.00 НАБОЛЕВШИЙ ВОПРОС.
21.40 ЛЕКАРСТВА ОТ ПРИРОДЫ.
22.10 МАССАЖ.
23.05 АЗИАТСКИЕ СЕКРЕТЫ ЗДОРОВЬЯ.
23.30 СПОРТ ДЛЯ ДЕТЕЙ.
23.55 ПОБЕДА НАД СОБОЙ.
00.25 ЗДОРОВО И ВКУСНО.
00.40 УПРАЖНЕНИЯ ДЛЯ МОЗГА.
01.05 ИСТОРИЯ ЛЕКАРСТВ.
01.35 ТАНЕЦ ЗДОРОВЬЯ.
03.00 РЕЦЕПТЫ НА РАЗНЫХ ЯЗЫКАХ.
03.25 КЛЯТВА ГИППОКРАТА.
04.15 КАК ВЕРНУТЬ МОЛОДОСТЬ?
04.40 БЫТЬ ВЕГЕТАРИАНЦЕМ.
05.05 РЕАБИЛИТАЦИЯ.
07.35 ЗЕЛЕНАЯ АПТЕКА.
08.00 НОВЕЙШИЕ ДОСТИЖЕНИЯ В МЕДИЦИНЕ.
08.30 ДИЕТА.

ДРАЙВ

10.00 КОМПЛЕКТАЦИЯ (16+).
10.25 ДВОЙНОЙ ТЕСТ-ДРАЙВ (16+).
10.55 МОТОШКОЛА (16+).
11.20 АВТОПРОМ (16+).
11.45 ДОРОЖНЫЙ ЭКСПЕРИМЕНТ (16+).
12.00 МАКИЯЖ И МАШИННОЕ МАСЛО (16+).
12.55, 08.40 ВНЕДОРОЖНИКИ (16+).
13.20, 02.30 ДПС (16+).
13.50, 03.00 ЖЕНЕВСКИЙ АВТОСАЛОН (16+).
14.15, 20.00, 06.25 АВТО (16+).
14.40, 07.45 МИНИВЭН (16+).
15.10, 07.20 ЛЕДИ ЗА РУЛЕМ (16+).
15.35, 08.15 АВТОМОБИЛЬ МЕЧТЫ (16+).
16.05 АВТОМАНЬЯКИ (16+).
16.40 КУЗОВНОЙ РЕМОНТ (16+).
17.05 МОТОЦИКЛЫ (16+).
17.35 СДЕЛАНО В РОССИИ (16+).
18.00 АВТОДРАЙВ 2015 Г. ЭПИЗОД 11 (16+).
18.25, 00.10 АВТОМОБИЛЬНЫЕ ДОРОГИ РОССИИ (16+).
18.55 АВТОИНСТРУКТАЖ (16+).
19.05, 09.05 ГОРОДСКИЕ ДЖУНГЛИ АЗИИ (16+).
19.35, 09.35 НАРОДНЫЕ АВТО (16+).
20.25, 03.25 ЛЕГЕНДАРНЫЕ ГОНКИ (16+).
20.55 АВТОМОБИЛЬНЫЕ МИФЫ (16+).
21.20 ДНЕВНИК МОТОГОНЩИЦЫ (16+).
21.50 ТЕСТ НА «ДРАЙВЕ» (16+).
22.15 ТАЧКА С ПРАВОМ ПЕРЕДАЧИ (16+).
22.45 ТРЮКАЧИ (16+).
23.15 РЕАЛЬНАЯ ДОРОГА (16+).
23.30 АВТОЗВУК (16+).
23.45 МАШИНА ВРЕМЕНИ (12+).
00.40 АМЕРИКАНСКАЯ МЕЧТА (16+).
01.05 КРОССОВЕРЫ (16+).
01.35 СУПЕРКАРЫ (16+).
02.00 АКАДЕМИЯ ВОДИТЕЛЬСКОГО МАСТЕРСТВА (16+).
03.50 ГЕРОИ АВТОГОНОК (16+).
04.05 АВТОГРАФ (16+).
04.30 МОТО (16+).
05.00 ЗВЕЗДНЫЕ АВТОМОБИЛИ (16+).
05.10 АВАРИЙНАЯ СИТУАЦИЯ (16+).
05.25 АВТОПРОБЕГ «НОВОСИБИРСК-МАГАДАН» (16+).
05.55 СЕКРЕТЫ ЧЕМПИОНОВ (16+).
06.50 МОЙ ГАРАЖ (16+).

ОХОТА И РЫБАЛКА

09.00 ОХОТНИЧЬИ МЕРИДИАНЫ (16+).
09.30 МОЙ МИР - РЫБАЛКА (12+).
10.00 УДАЧНАЯ РЫБАЛКА (12+).
10.35 МОРСКАЯ ПОДВОДНАЯ ОХОТА (16+).
11.05 ВОДНЫЙ МИР (12+).
11.35, 04.25 ОСОБЕННОСТИ ОХОТЫ НА РУСИ (16+).
12.05, 04.55 В МИРЕ РЫБАЛКИ (12+).
12.30, 05.20 ПЛАНЕТА РЫБАКА (12+).
13.00, 06.45 МЕТКИЙ ВЫСТРЕЛ (16+).
13.25, 18.45, 07.10 РЫБОЛОВНЫЕ ПУТЕШЕСТВИЯ (12+).
14.20, 08.05 РЫБАЛКА В НИЖНЕМ ПРИКАМЬЕ (12+).
14.45 ПЛАНЕТА ОХОТНИКА (16+).
15.15 НАХЛЫСТ (12+).
15.45, 00.35 РЫБАЛКА С НОРМУНДОМ ГРАБОВСКИСОМ (12+).
16.10 ПСОВАЯ ОХОТА (16+).
16.45 ПО СЛЕДАМ ХЕМИНГУЭЯ (12+).
17.20, 22.05, 01.00, 03.10 СЕЗОН ОХОТЫ (16+).
17.50, 06.20 НА ОХОТНИЧЬЕЙ ТРОПЕ (16+).
18.20, 01.30 БОЛЬШОЙ ТРОЛЛИНГ (12+).
19.35 ОХОТНИЧЬЕ ОРУЖИЕ (16+).
19.50 ПО ЯКУТИИ С АЛЕКСАНДРОМ БОРИСОВЫМ (16+).
20.15 АНГЛИЙСКАЯ РЫБАЛКА (12+).
20.40 РЫБОЛОВ-ЭКСПЕРТ (12+).
21.10 ПРИКЛАДНАЯ ИХТИОЛОГИЯ (12+).
21.35 ОРУЖЕЙНЫЕ ДОМА МИРА (16+).
22.30 ПРЕКРАСНЫЕ РЕКИ ФИНЛЯНДИИ (12+).
23.00 СОВЕТЫ БЫВАЛЫХ (12+).
23.15 УНИВЕРСАЛЬНЫЙ ФИДЕР (12+).
23.40 ГОРНАЯ ОХОТА С ЭДУАРДОМ БЕНДЕРСКИМ (16+).
00.10 РЫБАЛКА С ДЭЙВОМ БАРЭМОМ (12+).
02.00 ДЕЛО ВКУСА (12+).
02.15 В ИНДИЙСКОМ ОКЕАНЕ (12+).
02.40 УНИВЕРСАЛЬНАЯ СОБАКА (16+).
03.35 НАХЛЫСТ НА РАЗНЫХ ШИРОТАХ (12+).
04.00 РЫБАЛКА БЕЗ ГРАНИЦ (12+).
05.50 ТРОФЕИ (16+).
08.30 КЛЕВОЕ МЕСТО (12+).

ЧЕТВЕРГ, 23

1 КАНАЛ

05.00 «Доброе утро».
09.00 Новости.
09.10 «Контрольная закупка».
09.45 «Жить здорово!» (12+).
10.55 «Модный приговор».
12.00 Новости.
12.10 «Женский журнал».
12.20 Т/с «Однажды в Ростове» (16+).
14.15 «Время покажет» (16+).
15.00 Новости.
15.15 «Время покажет». Продолжение (16+).
16.00 «Мужское/Женское» (16+).
17.00 «Наедине со всеми» (16+).
18.00 Вечерние новости.
18.45 «Давай поженимся!» (16+).
19.50 «Пусть говорят» (16+).
21.00 «Время».
21.30 Т/с «Однажды в Ростове» (16+).
23.10 «Вечерний Ургант» (16+).
23.45 Ночные новости.
00.00 «На ночь глядя» (16+).
00.55 «Время покажет» (16+).
01.50 «Наедине со всеми» (16+).
02.45 «Модный приговор».
03.00 Новости.
03.05 «Модный приговор».
03.55 «Мужское/Женское» (16+).

РОССИЯ 1

05.00 «Утро России».
05.07, 05.35, 06.07, 06.35, 07.07, 07.35, 08.07, 08.35 Вести-Кузбасс.
09.00 Вести.
09.20 «Утро России».
09.55 «О самом главном».
11.00 Вести.
11.35 Вести-Кузбасс.
11.55 Т/с «Тайны следствия» (12+).
12.55 «Особый случай» (12+).
14.00 Вести.
14.30 Вести-Кузбасс.
14.50 Вести. Дежурная часть.
15.00 Т/с «Последний янычар» (12+).
16.00 Т/с «Чужая жизнь» (16+).
17.00 Вести.
17.10 Вести-Кузбасс.
17.30 Вести.
18.15 «Прямой эфир» (12+).
19.35 Вести-Кузбасс.
20.00 Вести.
20.50 «Спокойной ночи, малыши!»
21.00 Т/с «Склифосовский» (16+).
22.50 «Вечер с Владимиром Соловьёвым» (12+).
00.30 «Легенды канала имени Москвы» (12+).

РЕН ТВ

05.00 «Не ври мне!» (16+).
06.00 «Факт» (12+). «В мире «Снегирей» (16+). Реклама (16+). «Телегазета» (16+).
07.00 «Следаки» (16+).
07.30 «Званый ужин» (16+).
08.30 «Новости» (16+).
09.00 «Документальный проект»: «Великие тайны океана» (16+).
12.00 «Информационная программа 112» (16+).
12.30 «Факт» (12+). «В мире «Снегирей» (16+). Реклама (16+). «Телегазета» (16+).
13.00 «Званый ужин» (16+).
14.00 «Засуди меня» (16+).
15.00 «Семейные драмы» (16+).
16.00 «Не ври мне!» (16+).
18.00 «Верное средство» (16+).
19.00 «Акцент» в прямом эфире (16+). «В мире «Снегирей» (16+). Реклама (16+).
19.30 «Новости» (16+).
20.00 Комедийный боевик «Малавита» (16+).
22.05 «Смотреть всем!» (16+).
23.00 «Новости» (16+).
23.25 Комедийный боевик «Малавита» (16+).
01.40 «Москва. День и ночь» (16+).
02.40 «Чистая работа» (12+).
03.30 «Смотреть всем!» (16+).
04.00 «Не ври мне!» (16+).

5 КАНАЛ

06.00 «Сейчас».
06.10 «Утро на «5» (6+).
09.30 «Место происшествия».
10.00 «Сейчас».
10.30 Х/ф «В двух шагах от «Рая» (12+).
12.00 «Сейчас».
12.30 «В двух шагах от «Рая». Продолжение (12+).
12.50 Приключения «Приступить к ликвидации» (12+).
15.30 «Сейчас».
16.00 «Открытая студия».
17.30 Д/ф «Города-герои. Смоленск» (12+).
18.30 «Сейчас».
19.00 Т/с «Детективы. Мертвая птица» (16+).
19.40 Т/с «Детективы. Вознаграждение гарантируется» (16+).
20.20 Т/с «След. Дриада» (16+).
21.10 Т/с «След. Ребенок в коробке» (16+).
22.00 «Сейчас».
22.25 Детектив «Такая работа. Приманка» (16+).
23.15 Т/с «След. Братская любовь» (16+).
00.00 Х/ф «Жестокий романс» (12+).
02.55 Х/ф «Тревожное воскресенье» (12+).
04.35 «Право на защиту. Заказчик» (16+).

ТВЦ

06.00 «Настроение».
08.15 Х/ф «Жизнь и удивительные приключения Робинзона Крузо».
10.05 Д/ф «Владимир Басов. Львиное сердце» (12+).
10.55 «Доктор и…» (16+).
11.30 «События».
11.50 Х/ф «Искупление» (16+).
13.40 «Мой герой» с Татьяной Устиновой (12+).
14.30 «События».
14.50 «Город новостей».
15.10 «Хроники московского быта. Сталин и чужие жены» (12+).
16.00 Детектив «Инспектор Льюис» (12+).
17.30 «События».
17.50 «Инспектор Льюис». Продолжение (12+).
18.20 «Право голоса». (16+).
19.30 «Город новостей».
19.50 Т/с «Охотники за головами» (16+).
21.45 «Петровка, 38» (16+).
22.00 «События».
22.20 «Обложка. Влюбленный нищий» (16+).
22.55 «Советские мафии. Банда Монгола» (16+).
23.50 «События».
00.20 Д/ф «Внебрачные дети. За кулисами успеха» (12+).
02.00 Х/ф «Одиножды один» (12+).
03.50 «Тайны нашего кино. «Здравствуйте, я ваша тетя!» (12+).
04.25 «Мой герой» с Татьяной Устиновой (12+).
05.10 «Петровка, 38» (16+).
05.25 «Простые сложности» (12+).

ТНТ

07.00 «Наши новости». «Прогноз погоды». «Гороскоп».
07.30 М/с «Губка Боб» (12+).
07.55 М/с «Турбо-агент Дадли» (12+).
08.25 М/с «Кунг-фу панда: удивительные легенды» (12+).
09.00 «Дом-2. Lite» (16+).
10.30 «Битва экстрасенсов» (16+).
11.30 Комедия «Наша Russia: яйца судьбы» (16+).
13.30 «Универ» (16+).
14.00 «Наши новости». «Прогноз погоды». «Гороскоп».
14.30 «Физрук» (16+).
19.00 «Наши новости». «Прогноз погоды». «Гороскоп». «Встречи на радио «Тон».
20.00 Комедия «Реальные пацаны» (16+).
20.30 «ЧОП» (16+).
21.00 Комедия «Самый лучший фильм» (18+).
23.00 «Дом-2. Город любви» (16+).
00.00 «Дом-2. После заката» (16+).
01.00 Х/ф «Заложники» (16+).
01.50 М/ф «Волшебный меч» (12+).
03.35 «Без следа-5» (16+).
06.10 Комедия «Женская лига: парни, деньги и любовь» (16+).

РОССИЯ К

06.00 «Евроньюс».
09.45 «Наши новости». «Прогноз погоды».
10.00 Новости культуры.
10.15 «Наблюдатель».
11.15 Х/ф «Короткая встреча».
12.45 «Правила жизни».
13.15 Д/ф «Петер Штайн. Театр… Козы, оливки».
14.05 Т/с «Петербургские тайны».
15.00 Новости культуры.
15.10 К 70-летию Великой Победы. «Мальчики державы. Михаил Луконин».
15.40 «Абсолютный слух».
16.20 Д/ф «Александр Галин. Человек-оркестр».
17.05 Д/с «История киноначальников, или Строители и перестройщики».
17.45 Концерт.
18.50 Д/ф «Герард Меркатор».
19.00 «Наши новости».
19.15 «Главная роль».
19.30 «Черные дыры. Белые пятна».
20.15 «Спокойной ночи, малыши!»
20.30 «Правила жизни».
21.00 Д/ф «Моя великая война. Николай Литвиненко».
21.40 «Написано войной».
21.40 Культурная революция.
22.30 «Те, с которыми я… Динара Асанова».
23.00 Новости культуры.
23.20 Х/ф «Кулаки в кармане».
01.20 В. Моцарт. Концертная симфония ми-бемоль мажор.
01.55 Д/ф «Петер Штайн. Театр… Козы, оливки».
02.40 Д/ф «Макао. Остров счастья».

ПЯТНИЦА

06.00 М/ф «Смешарики» (12+).
08.05 «Пятница news» (16+).
08.35 Мир наизнанку. Вьетнам (16+).
09.30 «Голодные игры» (16+).
10.30 Школа ремонта (16+).
12.30 «Люди Пятницы» (16+).
13.30 Комедия «Рыжие» (16+).
13.45 «Пятница news» (16+).
14.15 Орел и решка. Курортный сезон (16+).
17.00 Мир наизнанку. Вьетнам (16+).
18.00 Орел и решка. На краю света (16+).
19.00 «Битва салонов. Г. Екатеринбург, часть2» (16+).
20.00 «Наши новости». «Прогноз погоды». «Гороскоп».
20.20 «Смотри хиты радио «Тон»!
21.00 «Еда, я люблю тебя!» (16+).
22.00 Ревизорро (16+).
23.00 Т/с «Сверхъестественное» (16+).
00.45 «Пятница news» (16+).
01.15 Т/с «Сверхъестественное» (16+).
02.55 Д/ф «Жизнь» (16+).
04.00 Т/с «Разрушители мифов» (16+).

КАБЕЛЬНОЕ ТВ

НТВ

06.00 «КОФЕ С МОЛОКОМ» (12+).
09.00 «ДЕЛО ВРАЧЕЙ» (16+).
10.00 «СЕГОДНЯ».
10.20 Т/С «ВОЗВРАЩЕНИЕ МУХТАРА. НОВЫЕ СЕРИИ» (16+).
12.00 «СУД ПРИСЯЖНЫХ» (16+).
13.00 «СЕГОДНЯ».
13.20 «СУД ПРИСЯЖНЫХ. ОКОНЧАТЕЛЬНЫЙ ВЕРДИКТ» (16+).
14.30 ОБЗОР. ЧРЕЗВЫЧАЙНОЕ ПРОИСШЕСТВИЕ.
15.00 «ВСЁ БУДЕТ ХОРОШО!» (16+).
16.00 «СЕГОДНЯ».
16.20 Т/С «УЛИЦЫ РАЗБИТЫХ ФОНАРЕЙ» (16+).
18.00 «ГОВОРИМ И ПОКАЗЫВАЕМ» (16+).
19.00 «СЕГОДНЯ».
19.40 ДЕТЕКТИВ «ЛЕСНИК» (16+).
21.30 Т/С «МЕНТОВСКИЕ ВОЙНЫ» (16+).
22.35 «АНАТОМИЯ ДНЯ».
22.55 «ГЕРОИ «МЕНТОВСКИХ ВОЙН» (16+).
23.45 «ДАЧНЫЙ ОТВЕТ» (0+).
00.50 ФУТБОЛ. ЛИГА ЕВРОПЫ УЕФА. «ЗЕНИТ» (РОССИЯ) - «СЕВИЛЬЯ» (ИСПАНИЯ). ПРЯМАЯ ТРАНСЛЯЦИЯ.
03.00 «ЛИГА ЕВРОПЫ УЕФА. ОБЗОР».
03.35 «ГЛАВНАЯ ДОРОГА» (16+).
04.10 Т/С «НАРУЖНОЕ НАБЛЮДЕНИЕ» (16+).
05.00 Т/С «МОСКВА. ТРИ ВОКЗАЛА» (16+).

СТС

06.00 «6 КАДРОВ» (16+).
07.00 М/С «СМЕШАРИКИ» (0+).
07.10 М/С «ПИНГВИНЁНОК ПОРОРО» (0+).
07.30 М/С «КЛУБ ВИНКС - ШКОЛА ВОЛШЕБНИЦ» (12+).
08.00 «ЖИВОТНЫЙ СМЕХ» (0+).
08.30 М/С «АЛАДДИН» (0+).
09.30 ДРАМЕДИ «МАРГОША» (16+).
10.30 «МИЛЛИОНЫ В СЕТИ» (16+).
11.00 БОЕВИК «МИССИЯ НЕВЫПОЛНИМА-3» (16+).
13.20 «ЕРАЛАШ» (0+).
15.00 Т/С «КОРАБЛЬ» (16+).
16.00 «НЕРЕАЛЬНАЯ ИСТОРИЯ» (16+).
17.00 «ГАЛИЛЕО» (16+).
18.00 «МИЛЛИОНЫ В СЕТИ» (16+).
19.00 ШОУ «УРАЛЬСКИХ ПЕЛЬМЕНЕЙ». «В ВУЗ НЕ ДУЕМ!» (16+).
20.00 Т/С «КОРАБЛЬ» (16+).
21.00 БОЕВИК «МИССИЯ НЕВЫПОЛНИМА-4» (16+).
23.30 «МИЛЛИОНЫ В СЕТИ» (16+).
00.00 «6 КАДРОВ» (16+).
00.30 БОЕВИК «ИНТЕРНЭШНЛ» (16+).
02.40 ФИЛЬМ «ПИРАНЬИ» (16+).
04.15 «ЖИВОТНЫЙ СМЕХ» (0+).
05.45 МУЗЫКА НА СТС (16+).

ТВ 3

07.00 МУЛЬТФИЛЬМЫ (0+).
10.30 Т/С «13» (16+).
12.30 Д/Ф «ЗАГАДКИ ИСТОРИИ. ПРИШЕЛЬЦЫ И СВЕРХКАТАСТРОФЫ» (12+).
13.30 Д/Ф «ГОРОДСКИЕ ЛЕГЕНДЫ. ДВОЙНАЯ ЖИЗНЬ НЕВСКОГО ПРОСПЕКТА» (12+).
14.30 Х-ВЕРСИИ. ДРУГИЕ НОВОСТИ (12+).
15.00 Д/Ф «ОХОТНИКИ ЗА ПРИВИДЕНИЯМИ» (16+).
16.00 МИСТИЧЕСКИЕ ИСТОРИИ (16+).
17.00 Д/Ф «ГАДАЛКА» (12+).
18.00 Д/С «СЛЕПАЯ» (12+).
19.00 Х-ВЕРСИИ. ДРУГИЕ НОВОСТИ (12+).
19.30 Т/С «ПЯТАЯ СТРАЖА» (16+).
20.30 Т/С «13» (16+).
22.30 Т/С «ЧЕРНЫЙ СПИСОК» (16+).
00.15 Х/Ф «ЗЕМЛЯ ПРОТИВ ПАУКА» (16+).
02.00 Х-ВЕРСИИ. ДРУГИЕ НОВОСТИ (12+).
02.30 Х/Ф «ПУГАЛО» (16+).
04.15 Т/С «ГАВАЙИ 5-0» (16+).

ЗВЕЗДА

07.00 Х/Ф «ПРИКАЗАНО ВЗЯТЬ ЖИВЫМ» (12+).
08.50 Х/Ф «СЕРГЕЙ ИВАНОВИЧ УХОДИТ НА ПЕНСИЮ» (6+).
10.00 НОВОСТИ ДНЯ.
10.15 Х/Ф «СЕРГЕЙ ИВАНОВИЧ УХОДИТ НА ПЕНСИЮ» (6+).
10.40 Х/Ф «ВЕРЬТЕ МНЕ, ЛЮДИ» (12+).
13.10 Т/С «ПОД ЛИВНЕМ ПУЛЬ» (12+).
14.00 НОВОСТИ ДНЯ.
14.05 Т/С «ПОД ЛИВНЕМ ПУЛЬ» (12+).
18.00 Д/С «НЕИЗВЕСТНАЯ ВОЙНА». «ВЕЛИЧАЙШЕЕ В МИРЕ ТАНКОВОЕ СРАЖЕНИЕ» (16+).
19.00 НОВОСТИ ДНЯ.
19.30 Д/С «НЕИЗВЕСТНАЯ ВОЙНА». «ВОЙНА В АРКТИКЕ» (16+).
20.20 Х/Ф «СУВЕНИР ДЛЯ ПРОКУРОРА» (12+).
22.10 Х/Ф «ЖАВОРОНОК» (0+).
00.00 НОВОСТИ ДНЯ.
00.15 Д/С «ЛЕГЕНДЫ СОВЕТСКОГО СЫСКА» (16+).
01.50 Х/Ф «ПОРОХ» (16+).
03.35 Х/Ф «ВОСЕМЬ ДНЕЙ НАДЕЖДЫ» (6+).
05.05 Х/Ф «ТРИЖДЫ О ЛЮБВИ» (6+).

ПЕРЕЦ

06.00 «УЛЕТНОЕ ВИДЕО» (16+).
07.30 «НЕ БУДЬ ОВОЩЕМ!» (16+).
08.00 «КАК НАДО» (16+).
08.30 «УЛЕТНОЕ ВИДЕО» (16+).
09.00 «ДОРОЖНЫЕ ВОЙНЫ» (16+).
10.00 «СРЕДА ОБИТАНИЯ» (16+).
11.05 «УБОЙНАЯ СИЛА» (16+).
13.10 «КВН. ИГРАЮТ ВСЕ» (16+).
14.05 «СРЕДА ОБИТАНИЯ» (16+).
16.15 «УБОЙНАЯ СИЛА» (16+).
18.30 «ДОРОЖНЫЕ ВОЙНЫ» (16+).
20.00 БОЕВИК «КРУТОЙ УОКЕР» (16+).
21.00 «+100500» (16+).
22.00 Т/С «СВЕТОФОР» (16+).
23.30 «+100500» (18+).
00.30 «ГОЛЫЕ И СМЕШНЫЕ» (18+).
01.30 БОЕВИК «КРУТОЙ УОКЕР» (16+).
02.30 «+100500» (18+).
04.30 «УЛЕТНОЕ ВИДЕО» (16+).

ДОМАШНИЙ

06.30 «ДЖЕЙМИ: ОБЕД ЗА 15 МИНУТ» (16+).
07.30 «СЕКРЕТЫ И СОВЕТЫ» (16+).
08.00 «ПО ДЕЛАМ НЕСОВЕРШЕННОЛЕТНИХ» (16+).
09.50 «ДАВАЙ РАЗВЕДЁМСЯ!» (16+).
10.50 «ПОНЯТЬ. ПРОСТИТЬ» (16+).
12.00 «КРИЗИСНЫЙ МЕНЕДЖЕР» (16+).
13.00 «СВИДАНИЕ ДЛЯ МАМЫ» (12+).
14.00 «НЕТ ЗАПРЕТНЫХ ТЕМ» (16+).
15.00 Х/Ф «МАТЬ-И-МАЧЕХА» (16+).
18.00 Т/С «ОНА НАПИСАЛА УБИЙСТВО» (16+).
18.55 «6 КАДРОВ» (16+).
19.00 КОМЕДИЯ «СВАТЬИ» (16+).
21.00 КОМЕДИЯ «МАША В ЗАКОНЕ!» (16+).
22.55 «РУБЛЁВО-БИРЮЛЁВО» (16+).
23.55 «ОДНА ЗА ВСЕХ» (16+).
00.30 Х/Ф «СТАРЫЙ ЗНАКОМЫЙ» (12+).
02.10 «КРИЗИСНЫЙ МЕНЕДЖЕР» (16+).
03.10 «СВИДАНИЕ ДЛЯ МАМЫ» (12+).
04.10 Д/С «СЧАСТЬЕ БЕЗ ЖЕРТВ» (16+).
05.10 «ДОМАШНЯЯ КУХНЯ» (16+).
05.40 «ТАЙНЫ ЕДЫ» (16+).
05.55 «6 КАДРОВ» (16+).
06.00 «ДЖЕЙМИ: ОБЕД ЗА 15 МИНУТ» (16+).

ДОМ КИНО

08.00 Х/Ф «ОХОТА НА ИЗЮБРЯ» (16+).
09.40 Х/Ф «НЕПОДСУДЕН».
11.10 КОМЕДИЯ «ХОТТАБЫЧ» (16+).
12.45 Х/Ф «ТЫ ИНОГДА ВСПОМИНАЙ».
14.20 Х/Ф «ВЫЗЫВАЕМ ОГОНЬ НА СЕБЯ» (12+).
15.50 КОМЕДИЯ «ПОЛИЦЕЙСКИЕ И ВОРЫ».
17.30 Х/Ф «ЗАЛ ОЖИДАНИЯ» (16+).
18.30 Т/С «ТАТЬЯНИН ДЕНЬ» (12+).
20.10 Х/Ф «ЗАЩИТА» (16+).
22.00 Х/Ф «ЕЩЁ РАЗ ПРО ЛЮБОВЬ» (12+).
23.40 Х/Ф «ЗМЕЕЛОВ» (16+).
01.15 Х/Ф «ПРИВЕТ ОТ ЧАРЛИ-ТРУБАЧА» (12+).
02.45 ДЕТЕКТИВ «ЧИСТО АНГЛИЙСКОЕ УБИЙСТВО» (16+).
05.30 Х/Ф «ЗАЛ ОЖИДАНИЯ» (16+).
06.30 Т/С «ТАТЬЯНИН ДЕНЬ» (12+).

ФЕНИКС+КИНО

12.00, 20.00, 04.00 Т/С «НАВИГАТОР» (16+).
13.00, 21.00, 05.00 Т/С «ПРИНЦЕССА ЦИРКА» (12+).
15.00, 23.00, 07.00 Т/С «ТЕРРИТОРИЯ КРАСОТЫ» (16+).
17.00, 01.00, 09.00 Т/С «ЕРМОЛОВЫ» (16+).
18.00, 02.00, 10.00 Т/С «ЕСЛИ ЗАВТРА В ПОХОД» (12+).
19.00, 03.00, 11.00 Т/С «ВЕРЬ МНЕ» (16+).

МИР

10.00 «180 МИНУТ» (12+).
13.00 «КАК ДЕЛА?» (16+).
13.25 Х/Ф «ЕГО ЗВАЛИ РОБЕРТ» (12+).
15.05 Х/Ф «ИСПЫТАТЕЛЬНЫЙ СРОК» (16+).
17.00 НОВОСТИ.
17.20 Д/С «МАЛЕНЬКИЕ ТАЙНЫ БОЛЬШИХ ЛЮДЕЙ» (12+).
18.15 Т/С «ДЖАМАЙКА» (12+).
20.00 НОВОСТИ.
20.25 «СЛОВО ЗА СЛОВО» (16+).
21.20 Т/С «УЧАСТКОВЫЙ ДЕТЕКТИВ» (16+).
23.00 НОВОСТИ.
23.25 Х/Ф «РЕЦЕПТ КОЛДУНЬИ» (16+).
01.10 Т/С «ГАИШНИКИ» (16+).
03.00 НОВОСТИ.
03.15 Т/С «ГАИШНИКИ» (16+).
04.25 НОВОСТИ. ГОРЯЧАЯ ТЕМА.
04.35 «КУЛЬТПРОСВЕТ» (12+).
05.20 Х/Ф «ЕСЛИ БЫ….» (16+).
07.55 Т/С «ДЖАМАЙКА» (12+).

ZEE-TV

04.00 «ТАНЦУЙ, ИНДИЯ, ТАНЦУЙ! МАЛЕНЬКИЕ МАСТЕРА» (6+).
05.00 Х/Ф «ТАНЦЕВАЛЬНАЯ ЛИХОРАДКА» (6+).
08.00, 11.30, 21.00 Т/С «СЛУЧАЙНАЯ ЛЮБОВЬ» (12+).
08.30, 12.30, 17.30, 21.30 Т/С «ОБЕЩАНИЕ-2» (12+).
09.00, 13.00, 03.00 «БОЛЛИВУД ФАБРИКА ГРЕЗ» (6+).
09.30, 13.30, 16.00, 22.00 Т/С «ЖЕНСКАЯ ДОЛЯ» (12+).
10.00, 14.00, 16.30, 22.30 Т/С «ЮНЫЕ ГОДЫ ЧУДЕСНЫЕ» (12+).
10.30, 14.30, 17.00, 23.00 Т/С «СОГЛАСИЕ» (12+).
11.00, 15.30, 23.30, 03.30 Т/С «ДЖОДХА И АКБАР: ИСТОРИЯ ВЕЛИКОЙ ЛЮБВИ» (12+).
12.00 «ЙОГА ДЛЯ ВАС-2» (12+).
15.00 «ПЛАНЕТА ВКУСА» (0+).
18.00 Х/Ф «КРОВОПРОЛИТНАЯ СХВАТКА» (16+).
00.00 Х/Ф «ПРОЩАЙ, БАБНИК!» (18+).

КИНОПОКАЗ

02.10 УЖАСЫ «ТУРИСТАС» (18+).
03.55 Х/Ф «СОКРОВИЩЕ» (18+).
05.50 Х/Ф «ЛУЧШИЕ ДНИ ВПЕРЕДИ» (18+).
07.35 ТРИЛЛЕР «ФАНТОМЫ» (16+).
09.20 ДЕТЕКТИВ «ТАИНСТВЕННАЯ НЕЗНАКОМКА 3: ПЕСНЬ ОБ УБИЙСТВЕ» (16+).
10.55 Х/Ф «ОБЩЕЕ ПРАВО» (16+).
12.30 Х/Ф «ЛУЧШИЕ ДНИ ВПЕРЕДИ» (18+).
14.15 ТРИЛЛЕР «ФАНТОМЫ» (16+).
16.00 ДЕТЕКТИВ «ТАИНСТВЕННАЯ НЕЗНАКОМКА 3: ПЕСНЬ ОБ УБИЙСТВЕ» (16+).
17.35 Х/Ф «ОБЩЕЕ ПРАВО» (16+).
19.00 ТРИЛЛЕР «ОТЧАЯННЫЙ ПОБЕГ» (16+).
21.00 БОЕВИК «ЗА РЕШЁТКОЙ» (18+).
23.00 ДЕТЕКТИВ «ТАИНСТВЕННАЯ НЕЗНАКОМКА 4: ПРЕДВИДЕНЬЕ УБИЙСТВА» (16+).
00.35 Х/Ф «РОЖДЕСТВЕНСКИЙ РОМАН. 1 ЧАСТЬ» (12+).

КАРУСЕЛЬ

06.00, 02.00 М/С «БУКАШКИ».
06.10 М/С «СМУРФИКИ».
07.00, 10.20, 12.10 «ПРЫГ-СКОК КОМАНДА».
07.10 М/С «ЛУНТИК И ЕГО ДРУЗЬЯ».
08.10, 23.20 Т/С «КЛАССНАЯ ШКОЛА».
08.40 М/С «ДАША-ПУТЕШЕСТВЕННИЦА».
09.05, 20.20 М/С «ЯГОДНЫЙ ПИРОГ. ШАРЛОТТА ЗЕМЛЯНИЧКА».
09.30, 03.40 М/С «ТИНГА-ТИНГА. СТРАНА АФРИКАНСКИХ МИФОВ».
09.50 М/С «МОФИ».
10.30, 04.05 М/С «МИР СЛОВ».
11.30 М/Ф «МАЛЬЧИК С ПАЛЬЧИК», «СТРЕКОЗА И МУРАВЕЙ», «ПРОПАЛ ПЕТЯ-ПЕТУШОК».
12.20, 19.15 М/С «НОВЫЕ ПРИКЛЮЧЕНИЯ ПЧЁЛКИ МАЙИ».
13.00 «ПОЧЕМУЧКА». РЕНТГЕНОВСКАЯ И ГАММА-АСТРОНОМИЯ.
13.15 М/С «СМЕШАРИКИ».
14.50 «ЛЕНТЯЕВО». ТВ-ШОУ.
15.15 М/С «СВИНКА ПЕППА».
17.00, 02.25 М/С «ПОЕЗД ДИНОЗАВРОВ».
17.50, 04.55 М/С «ПОЧТАЛЬОН ПЭТ. СЛУЖБА СРОЧНОЙ ДОСТАВКИ».
18.50 М/С «ТОМАС И ЕГО ДРУЗЬЯ».
19.55, 03.15 М/С «ДРУЖБА - ЭТО ЧУДО!»
20.40 М/Ф «КАК ОСЛИК ГРУСТЬЮ ЗАБОЛЕЛ», «ПЯТАЧОК», «ДЯДЯ МИША», «КОРАБЛИК», «МЫШОНОК И КОШКА».
21.30 «СПОКОЙНОЙ НОЧИ, МАЛЫШИ!»
21.40 М/С «ВЕЗУХА».
23.45 М/С «КОЛЫБЕЛЬНЫЕ МИРА».
23.50 Т/С «СЕКРЕТНЫЕ АГЕНТЫ» (12+).
00.20 «НАВИГАТОР. АПГРЕЙД» (12+).
00.25 «ИСТОРИЯ РОССИИ. ЛЕКЦИИ» (12+).
00.55 Х/Ф «ВЕЛИКОЕ ПРОТИВОСТОЯНИЕ» (12+).
02.10 «СПОРТ - ЭТО НАУКА».

УСАДЬБА

10.00 ВЫСШИЙ СОРТ (12+).
10.15 80 ЛУЧШИХ САДОВ МИРА (12+).
11.15 ДЕРЕВЯННАЯ РОССИЯ (12+).
11.40 ЛАНДШАФТНЫЙ ДИЗАЙН (12+).
12.05 ОГОРОДНЫЕ ВРЕДИТЕЛИ (12+).
12.35 УМНЫЙ ДОМ (12+).
13.00, 06.50 ОСОБЫЙ ВКУС (12+).
13.25, 07.20 ГОРОДСКИЕ ДАЧНИКИ (12+).
13.55, 07.45 ЛАВКИ ЧУДЕС (12+).
14.20, 08.15 ДВОРОВЫЙ ДЕСАНТ (12+).
14.40, 04.50 БЫСТРЫЕ РЕЦЕПТЫ (12+).
14.55, 08.50 ЦВЕТОЧНЫЕ ИСТОРИИ (12+).
15.05, 19.25, 09.05 СТАРЫЕ ДАЧИ (12+).
15.30, 09.30 САД (12+).
16.00 ТИХАЯ ОХОТА (12+).
16.25 СЕЛЬСОВЕТ (12+).
16.40 БЕСПОКОЙНОЕ ХОЗЯЙСТВО (12+).
17.10, 02.15 ЛУЧКИ-ПУЧКИ (12+).
17.35 СТАРИННЫЕ РУССКИЕ УСАДЬБЫ (12+).
18.05 ПРЕДАНЬЯ СТАРИНЫ ГЛУБОКОЙ (12+).
18.30, 01.05 ПОБЕГ ИЗ ГОРОДА (12+).
19.00, 06.00 ДОМАШНЯЯ ЭКСПЕРТИЗА (12+).
19.50 ТРАВОВЕД (12+).
20.05, 06.25 ДОМ В XXI ВЕКЕ (12+).
20.30 ДАЧНЫЕ РАДОСТИ (12+).
21.00 КЛУМБА НА КРЫШЕ (12+).
21.15 1X5: ПРОСТРАНСТВА И ИДЕИ (12+).
21.40 СЕКРЕТЫ СТИЛЯ (12+).
22.05 УСАДЬБЫ БУДУЩЕГО (12+).
22.35 МАСТЕР-САДОВОД (12+).
23.00 ВЕЧЕРИНКА В САДУ (12+).
23.30 Я - ФЕРМЕР (12+).
23.55 ДАЧНЫЙ ЭКСКЛЮЗИВ (16+).
00.25 ГОРОДСКИЕ ДЕБРИ (12+).
00.50 ПРИГЛАШАЙТЕ В ГОСТИ (12+).
01.35 САДОВОД-ДЖЕНТЛЬМЕН (12+).
01.50 ИСТОРИЯ УСАДЕБ (12+).
02.30 ПРОЕКТ МЕЧТЫ №141 (12+).
02.55 БЕЗОПАСНОСТЬ (12+).
03.20 ДЕТИ НА ДАЧЕ (12+).
03.45 ПОДВОРЬЕ (12+).
04.00 ОРГАНИЧЕСКОЕ ЗЕМЛЕДЕЛИЕ (6+).
04.30 ДАЧНЫЙ СЕЗОН (12+).
05.05 СРАВНИТЕЛЬНЫЙ АНАЛИЗ (16+).
05.30 ДАЧНИКИ (12+).
08.35 ЧТО ПОЧЕМ? (12+).

ЗДОРОВОЕ ТВ

10.00, 05.35 ЖЕНСКОЕ ЗДОРОВЬЕ.
10.25, 19.10, 06.40 СЛОЖНЫЙ СЛУЧАЙ.
10.55, 06.00 ТЕРАПИЯ.
11.20, 18.40, 02.05 СИМПТОМЫ И ИЛЛЮЗИИ.
11.50, 06.25 ЧТО ЛЕЧИТ ЭТОТ ДОКТОР?
12.05 ЧЕГО МЫ НЕ ЗНАЕМ О СВОЕМ ТЕЛЕ.
12.30 ВСЯ ПРАВДА О ЕДЕ 2.
12.55 АКТИВНОЕ ДОЛГОЛЕТИЕ.
13.20 ЦЕЛИТЕЛЬНИЦА.
13.45 ПЕДИАТРИЯ.
14.15 КАЧЕСТВО ЖИЗНИ.
14.40 ПРЕДРОДОВОЕ ВОСПИТАНИЕ.
15.10, 02.30 СКОЛЬКО ВАМ ЛЕТ?
15.35, 20.30, 07.10 ПОБОЧНЫЕ ДЕЙСТВИЯ.
16.05 НАБОЛЕВШИЙ ВОПРОС.
16.45 ЛЕКАРСТВА ОТ ПРИРОДЫ.
17.15 МАССАЖ.
17.30, 03.00 БОЛЬНИЦА.
18.15 АЗИАТСКИЕ СЕКРЕТЫ ЗДОРОВЬЯ.
19.35, 09.00 КАК ПРОДЛИТЬ МОЛОДОСТЬ И СОХРАНИТЬ ЭНЕРГИЮ.
20.05, 09.30 ЖИВОТНЫЕ ЛЕЧАТ.
21.00 СПОРТ ДЛЯ ДЕТЕЙ.
21.25 ПОБЕДА НАД СОБОЙ.
21.55 ЗДОРОВО И ВКУСНО.
22.10 УПРАЖНЕНИЯ ДЛЯ МОЗГА.
22.35 ИСТОРИЯ ЛЕКАРСТВ.
23.05 ТАНЕЦ ЗДОРОВЬЯ.
23.30 В ПОГОНЕ ЗА СНОМ.
23.55 КЛЯТВА ГИППОКРАТА.
00.20 ПОСЛЕ БЭБИ-БУМА.
01.15 БЫТЬ ВЕГЕТАРИАНЦЕМ.
01.40 РЕАБИЛИТАЦИЯ.
03.40 ГИМНАСТИКА.
03.55 СТРЕСС В БОЛЬШОМ ГОРОДЕ.
04.25 ЕДИМ СТРАСТНО.
05.15 ВСЕ НА ВОЗДУХ!
05.25, 08.55 НАУКА О ЕДЕ.
07.35 ЗЕЛЕНАЯ АПТЕКА.
08.00 НОВЕЙШИЕ ДОСТИЖЕНИЯ В МЕДИЦИНЕ.
08.30 ДИЕТА.
09.55 ПРИРОДНЫЕ ЛЕКАРСТВА.

ДРАЙВ

10.00 АВТОМАНЬЯКИ (16+).
10.35 КУЗОВНОЙ РЕМОНТ (16+).
11.00 МОТОЦИКЛЫ (16+).
11.25 СДЕЛАНО В РОССИИ (16+).
11.50 АВТОДРАЙВ 2015 Г. ЭПИЗОД 11 (16+).
12.15, 21.05 АВТОМОБИЛЬНЫЕ ДОРОГИ РОССИИ (16+).
12.45 АВТОИНСТРУКТАЖ (16+).
12.55, 08.40 ВНЕДОРОЖНИКИ (16+).
13.20, 02.30 ГОРОДСКИЕ ДЖУНГЛИ (16+).
13.50, 03.00 ОДНОКЛАССНИКИ (16+).
14.15, 20.00, 06.25 АВТО (16+).
14.40, 07.45 МИНИВЭН (16+).
15.10, 07.20 ЛЕДИ ЗА РУЛЕМ (16+).
15.35, 08.15 АВТОМОБИЛЬ МЕЧТЫ (16+).
16.05, 23.30 ЛЕГЕНДАРНЫЕ ГОНКИ (16+).
16.30 АВТОМОБИЛЬНЫЕ МИФЫ (16+).
17.00 ДНЕВНИК МОТОГОНЩИЦЫ (16+).
17.25 ТЕСТ НА «ДРАЙВЕ» (16+).
17.55 ТАЧКА С ПРАВОМ ПЕРЕДАЧИ (16+).
18.20 ТРЮКАЧИ (16+).
18.50 РЕАЛЬНАЯ ДОРОГА (16+).
19.05, 09.10 МОТОТРЮКИ (16+).
19.30, 09.35 РЕТРО ПРОТИВ СОВРЕМЕННОСТИ (16+).
20.25 АВТОЗВУК (16+).
20.40 МАШИНА ВРЕМЕНИ (12+).
21.35 АМЕРИКАНСКАЯ МЕЧТА (16+).
22.05 КРОССОВЕРЫ (16+).
22.35 СУПЕРКАРЫ (16+).
23.00 АКАДЕМИЯ ВОДИТЕЛЬСКОГО МАСТЕРСТВА (16+).
00.25 СУПЕРТАЧКИ (16+).
00.40 МОТО (16+).
01.10 ЗВЕЗДНЫЕ АВТОМОБИЛИ (16+).
01.20 АВАРИЙНАЯ СИТУАЦИЯ (16+).
01.35 АВТОПРОБЕГ «НОВОСИБИРСК-МАГАДАН» (16+).
02.05 СЕКРЕТЫ ЧЕМПИОНОВ (16+).
03.25 КОМПЛЕКТАЦИЯ (16+).
03.55 ДВОЙНОЙ ТЕСТ-ДРАЙВ (16+).
04.20 МОТОШКОЛА (16+).
04.50 АВТОПРОМ (16+).
05.15 ДОРОЖНЫЙ ЭКСПЕРИМЕНТ (16+).
05.30 МАКИЯЖ И МАШИННОЕ МАСЛО (16+).
06.50 МОЙ ГАРАЖ (16+).

ОХОТА И РЫБАЛКА

09.00 ПЛАНЕТА ОХОТНИКА (16+).
09.30 НАХЛЫСТ (12+).
10.00, 21.40 РЫБАЛКА С НОРМУНДОМ ГРАБОВСКИСОМ (12+).
10.30 ПСОВАЯ ОХОТА (16+).
11.05 ПО СЛЕДАМ ХЕМИНГУЭЯ (12+).
11.35, 22.05, 00.05, 04.25 СЕЗОН ОХОТЫ (16+).
12.05, 04.55 В МИРЕ РЫБАЛКИ (12+).
12.30, 05.20 ПЛАНЕТА РЫБАКА (12+).
13.00, 06.45 МЕТКИЙ ВЫСТРЕЛ (16+).
13.25, 18.45, 07.10 РЫБОЛОВНЫЕ ПУТЕШЕСТВИЯ (12+).
14.20, 00.35, 08.05 РЫБАЛКА БЕЗ ГРАНИЦ (12+).
14.45 ОХОТНИЧЬЕ ОРУЖИЕ (16+).
15.00 ПО ЯКУТИИ С АЛЕКСАНДРОМ БОРИСОВЫМ (16+).
15.30 ПРИКЛАДНАЯ ИХТИОЛОГИЯ (12+).
16.00 АНГЛИЙСКАЯ РЫБАЛКА (12+).
16.25 РЫБОЛОВ-ЭКСПЕРТ (12+).
16.55 ОРУЖЕЙНЫЕ ДОМА МИРА (16+).
17.20, 01.00 ОСОБЕННОСТИ ОХОТЫ НА РУСИ (16+).
17.50, 06.20 НА ОХОТНИЧЬЕЙ ТРОПЕ (16+).
18.20, 01.30 КАРПФИШИНГ (12+).
19.40 ПРЕКРАСНЫЕ РЕКИ ФИНЛЯНДИИ (12+).
20.05 СОВЕТЫ БЫВАЛЫХ (12+).
20.20 УНИВЕРСАЛЬНЫЙ ФИДЕР (12+).
20.45 ГОРНАЯ ОХОТА С ЭДУАРДОМ БЕНДЕРСКИМ (16+).
21.15 РЫБАЛКА С ДЭЙВОМ БАРЭМОМ (12+).
22.30 ДЕЛО ВКУСА (12+).
22.45 УРАЛЬСКАЯ РЫБАЛКА (12+).
23.10 ОХОТА В ВОСТОЧНОЙ ПРУССИИ (16+).
23.40 НАХЛЫСТ НА РАЗНЫХ ШИРОТАХ (12+).
02.00 ОХОТНИЧЬИ МЕРИДИАНЫ (16+).
02.25 МОЙ МИР - РЫБАЛКА (12+).
02.55 УДАЧНАЯ РЫБАЛКА (12+).
03.30 МОРСКАЯ ПОДВОДНАЯ ОХОТА (16+).
04.00 ВОДНЫЙ МИР (12+).
05.50 ТРОФЕИ (16+).
08.30 КЛЕВОЕ МЕСТО (12+).

Студентка года 2015

Первого апреля в ДК «Победа» прошел традиционный конкурс «Студентка года 2015»

Студентка года – конкурс, в котором определяется самая красивая, находчивая, веселая, талантливая студентка ЮТИ ТПУ. Определяется не только зрителями и болельщиками, но и компетентным жюри. В этом году оценивали участниц С.В. Боровик, А.В. Леонтьев, Е.Е. Григоренко, А.Б. Ефременков.

Участницы показали свои таланты в хореографическом, вокальном конкурсах, конкурсе импровизации и создании видеоролика.

Важной темой этого года стало грандиозное историческое событие для России – это Победа в Великой Отечественной войне 1941-1945 гг. Отразить причастность к этому событию, отдать дань памяти героям и подвигу тех тяжелых лет был призван конкурс военной песни, где участницы исполняли композиции военных лет в единой театрализованной постановке.

Наши студентки даже балет танцевали, ведь балет – это вид сценического искусства, спектакль, содержание которого воплощается в музыкально-хореографических образах. Прекрасные участницы порадовали зрителей и народным танцем.

Отличительным для нашего конкурса «Студентка года» является представление своей специальности в видеоролике, где каждая участница может продемонстрировать суть выбранной профессии в любом жанре, от юмористического до триллера.

Традиционно на сайте ЮТИ ТПУ проходило голосование, по итогом которого определи победительницу в номинации **«Мисс зрительских симпатии».** И ею стала студентка 1-го курса направления металлургия **Вера Осипова.**

Финалом стало награждение всех участниц, и зрители узнали имя победительницы.

«Мисс Фото» – **Вера Осипова**, студентка 1-го курса направления металлургия.

«Мисс Артистичность» – **Екатерина Соболева,** студентка 1-го курса направления экономика.

«Мисс Грация» – **Елена Кузнецова**, студентка 2-го курса направления экономика.

«Мисс Оригинальность» – **Алиса Игнатенко,** студентка 1-го курса направления металлургия.

«Мисс Обаяние» – **Анна Мутина,** студентка 3-го курса направления техносферная безопасность.

«Гордость Специальности» (2 место) – **Жанель Мухтар,** студентка 1 курса направления металлургия.

Звания **«Студентка года 2015»** была удостоена студентка 2 курса направления прикладная информатика **Татьяна Олейникова**.

Администрация института благодарит за спонсорскую помощь *салон обуви «КАПРИЗ», сеть ювелирных отделов «ДИАДЕМА»,* ***торговый дом «СНЕГИРИ»****, салон цветов «КАМЕЛИЯ», кинотеатр «ЭРА», студию «ОАЗИС», Wellnes-клуб «Yes!», сауну «БАРРАКУДА», сеть отделов СУМКА-ЦЕНТР, караоке-бар «РИЧ», лабораторию красоты «Beauty Lab-Ваш стиль», фотостудию «КЛЮКВА».*

За информационную поддержку – первое танцевальное радио «DiFM» и Юргинскую телерадиокомпанию.

Социально-стратегический партнер – Юргинский машиностроительный завод.

Айгерим КУРМАНБАЙ,
студентка группы 17В41.

К юбилею Центральной городской библиотеки

С библиотекою не расставайтесь

В июле исполняется 60 лет с того момента, как в залы Центральной библиотеки вошли первые читатели, жители ближайших домов.

Я пришла в эту библиотеку 35 лет назад, школьницей. За эти годы успела окончить школу, училище и университет. С удовольствием приходила в это тихое, светлое учреждение, хранилище знаний. В библиотеке работают прекрасные люди, профессионалы своего дела. С особой теплотой хочу отметить таких работников, как Е.В. Погадаева, Е.В. Довгань, О.П. Ратькова, Т.Б. Ильященко, которые всегда приветливы, общительны, преданы своему делу, помогут в выборе нужной книги, расскажут о новых поступлениях, посоветуют лучшие произведения любимых авторов. Наши библиотекари очень интересные люди, с ними можно говорить не только о литературе, но и практически на любые темы.

Центральная библиотека – настоящий культурный центр. Здесь постоянно проводятся творческие выставки художников, фотографов из числа читателей библиотеки. Также проводятся литературные, музыкальные вечера, встречи с интересными людьми, презентации книг, вечера отдыха и т.д. И это все объединяет людей, живущих рядом, но не замечающих друг друга в силу разных обстоятельств. В библиотеке есть возможность реализовать и свой творческий потенциал, так как там работают клубы по интересам, постоянно проводятся мастер-классы.

Мы благодарны коллективу Центральной библиотеки и директору С.В. Литовкиной за то, что благодаря их усилиям в библиотеке сложилась по-семейному теплая, дружеская атмосфера. Это место, где тебе всегда рады! Желаю коллективу библиотеки доброго здоровья, многих радостных лет жизни, новых творческих свершений, пополнения библиотечного фонда и благодарных читателей!

Елена ПОПКОВА, читательница.

На своей земле

В Минске (Республика Беларусь) подведены итоги X Международного конкурса живописи и графики «На своей земле», который проводится с 2006 года

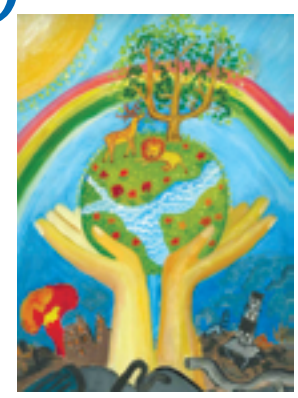

Организаторы конкурса – общественная организация «Белорусский зеленый крест», Министерства образования, культуры и природных ресурсов и охраны окружающей среды Республики Беларусь.

Название конкурса «На своей земле» символично, потому что мастера всех времен и народов воспевали в своих творениях красоту и неповторимость родного края. Родная земля питала их и придавала неповторимость их гениальной живописи, архитектуре, поэзии и прозе.

В конкурсе приняло участие 13257 работ из 34 стран: Азербайджана, Аргентины, Армении, Бангладеш, Беларуси, Болгарии, Боснии и Герцеговины, Грузии, Индии, Ирана, Испании, Казахстана, Китая, Кыргызстана, Латвии, Литвы, Мозамбика, Молдовы, Марокко, Польши, Португалии, России, Румынии, Сербии, Словении, Словакии, Таджикистана, Таиланда, Турции, Узбекистана, Украины, Чехии, Шри-Ланки, Эстонии.

Юным художникам были предложены темы для творчества: «Слово о полку Игореве», «Рассказы, сказки и басни Л.Н. Толстого», «Моя семья», «Во саду ли, в огороде», «Путешествие», «Мы играем, мы танцуем, мы поем!»

Авторы работ еще только начинают свой путь в мир творчества, но, несмотря на юный возраст, уже прекрасно владеют основами изобразительного искусства. По результатам работы профессионального жюри, в которое входят художники и преподаватели из Беларуси, России и других стран, обладающие большим опытом в работе с детьми, работы учащихся нашей школы Марии Лукашовой и Елизаветы Шкурской преподавателя Щербинина Б.С. награждены дипломами конкурса.

Благодарностями конкурса отмечены: Елизавета Блошенкова, Мария Реутова, Александра Урбах – учащиеся преподавателя О.М. Загревской, Маргарита Датьева, Вадим Елохов, Екатерина Лукьяненко, Марина Миронова – учащиеся преподавателя И.В. Щербининой, Милена Караваева, Вячеслав Николаев – учащиеся преподавателя Б.С. Щербинина, Дмитрий Мерц – учащийся преподавателя Е.В. Свиридовой, Сергей Новиков – учащийся преподавателя Л.М. Володичевой.

Поздравляем всех участников с творческой победой и желаем дальнейших успехов!

А. НОВОСЕЛОВА,
зам. директора
по УВР художественной
школы № 7.

Счастливый Я

Правила участия в конкурсе детского рисунка «Счастливый Я» стали еще проще

Напомним, что конкурс проводится в рамках празднования дня детского телефона доверия, который состоится 17 мая. Организатором выступил благотворительный фонд поддержки семьи и детства «Тепло сердец» при участии социально-реабилитационного центра для несовершеннолетних.

По новым правилам, изменены возрастные ограничения для участников. «Теперь мы принимаем рисунки и у дошкольников. Предложение поступило от сотрудников детского сада № 16 «Вдохновение», воспитанники которого и стали первыми участниками», – рассказывает Юрий Киряков, председатель правления Фонда.

Ребята уже передали 15 работ и еще продолжают рисовать. «Дети очень по-разному видят себя счастливыми: одни изображают себя стоящими в луже, другие – запускающими в небо шарики. Но большинство из них видит себя счастливыми в семье», – рассказывает заведующий детским садом Светлана Владимировна Новопашина.

А вы видите счастье по-другому? Обязательно изобразите его и отнесите рисунок в пункты приема:

– офис Благотворительного фонда поддержки семьи и детства «Тепло сердец» (Машиностроителей, 53),

– социально-реабилитационный центр для несовершеннолетних (Павлова, 3),

– детское кафе «Красти-Крабс» (Комсомольская, 8),

– касса кинотеатра «Эра» (Максименко, 1),

– магазин игрушек Woody (Максименко, 2).

Напоминаем, что наличие художественного таланта не важно! Главное – соблюсти формат рисунков (не менее А4 и не более А1) и подписать их, указав контактный телефон и ФИО ребенка и одного из родителей/законных представителей.

Конкурс продлится до 3 мая. За первые три места ребята получат дипломы от организаторов и призы от спонсоров: кинотеатра «Эра», детского кафе «Красти-Крабс», магазина игрушек Woody.

На снимке:
рисунок Эльдара Кусова
«Я с семьей встречаю праздник».

Ежегодная акция

В последнюю неделю апреля в Российской Федерации в очередной раз проводится акция под названием «Европейская неделя иммунизации» (далее – ЕНИ). Тема ЕНИ-2015 звучит следующим образом: «Ликвидировать пробелы в иммунизации»

ЕВРОПЕЙСКАЯ НЕДЕЛЯ ИММУНИЗАЦИИ

О. КУЗЬМИНА, ведущий специалист-эксперт
ТО управления Роспотребнадзора
по г. Юрге и Юргинскому району

Европейская неделя иммунизации

Каждый человек должен осознать, что нет врожденной невосприимчивости к инфекционным болезням, а значит, не существует альтернативы прививкам. Современный человек должен уметь оценивать риски и пользу вакцин. В рамках ЕНИ-2015 предполагается проведение прививок всем нуждающимся вне зависимости от возраста, профессиональной принадлежности, вероисповедания, политических взглядов.

Иммунопрофилактика получила свое начало в опытах Э. Дженнера (1796 г.), сейчас она вступила в

Лица, не получившие своевременно прививки, создают угрозу массового распространения на территории Юрги заболеваний, которые легко можно предотвратить вакцинопрофилактикой.

свой четвертый календарный век. За время существования иммунопрофилактика доказала исключительную эффективность в сохранении жизни людей, сокращении заболеваемости и смертности населения. Иммунизация против таких инфекций, как полиомиелит, краснуха, столбняк, дифтерия, коклюш, корь, позволила в сотни раз снизить заболеваемость этими инфекциями, предотвратить осложнения и летальные исходы

По мнению экспертов ВОЗ, вакцинация и чистая питьевая вода – единственные доказанные меры, реально влияющие на состояние здоровья, а также на увеличение продолжительности жизни человека.

от них. Число жизней, спасенных с помощью вакцинопрофилактики, исчисляется сотнями миллионов. Даже представить трудно, что произойдет, если вдруг повсеместно прекратить вакцинацию. Корь, коклюш, полиомиелит, дифтерия, паротит вызовут ничем не сдерживаемые эпидемии, детский туберкулез будет протекать в генерализованной форме, исчезнет защита от клещевого энцефалита и желтой лихорадки, поднимет голову столбняк. Не будет лишь оспы, которая успешно ликвидирована с помощью вакцинации.

По мнению экспертов ВОЗ, вакцинация и чистая питьевая вода – единственные доказанные меры, реально влияющие на состояние здоровья. Вакцинация играет одну из ведущих ролей в достижении такой цели, как увеличение продолжительности жизни человека: из 30 лет, на которые возросла средняя продолжительность жизни в развитых странах в XX веке, 25 лет приходятся на ее долю. Ежегодно в России благодаря вакцинопрофилактике сохраняются жизнь и здоровье около 3 млн. человек.

Практически в течение жизни одного поколения были ликвидированы или сведены к минимуму более десятка тяжелых инфекций, наносивших ранее тяжелый урон. По данным ВОЗ, только за период с 2000 по 2013 годы противокоревая вакцинация привела к снижению глобальной смертности от кори на 75 %.

В течение последних 10 лет был достигнут значительный прогресс в области разработки и внедрения новых вакцин и расширения охвата населения программами иммунизации. На сегодняшний день создано более ста высокоэффективных и безопасных вакцин для борьбы более чем с 50 заболеваниями. Ежегодно в мире создаются новые

Опыт вакцинопрофилактики свидетельствует, что стойкое снижение заболеваемости возможно при охвате прививками более 95 % населения.

и улучшенные вакцины, обещающие нам освобождение от угрозы новых инфекций.

В настоящее время можно защитить людей от таких болезней, представляющих угрозу для жизни, как рак шейки матки, рак печени, менингит, пневмония. Сегодня в мире и в Российской Федерации широко используются вакцины против клещевого вирусного энцефалита, вирусного гепатита А, ветряной оспы, пневмококковой, гемофильной инфекции, ротавирусной инфекции. Проходят испытания вакцины против малярии, лихорадки Денге, разрабатываются вакцины против респираторно-синцитиальной инфекции, цитомегаловирусной инфекции, ВИЧ, лихорадки Эбола. Ведется работа по улучшению имеющихся вакцин для повышения их иммуногенности и безопасности, а также замены парентеральных форм (вводимых путем уколов), оральными, накожными, аэрозольными.

Опыт вакцинопрофилактики свидетельствует, что стойкое снижение заболеваемости возможно при охвате прививками более 95 % населения. Особо надо отметить, что дети с хронической патологией или часто болеющие дети относятся к группе высокого риска при массовых детских инфекциях, поэтому они также нуждаются в иммунизации, причем, в большей степени, чем здоровые.

Лица, не получившие своевременно вакцинацию, наиболее восприимчивы к инфекциям и создают угрозу массового распространения на территории Юрги заболеваний, которые легко можно предотвратить вакцинопрофилактикой. В 2014 году в Юрге резко обострилась заболеваемость коклюшем, по отношению к уровню 2013 года отмечается рост заболеваемости в 19 раз, и показатель заболеваемости составляет 46,7 (в 2013 г. 2,4 на 100 тыс. населения). Всего зарегистрировано 38 случаев коклюша, из них 35 заболевших – это дети до 17 лет и 3 взрослых. Из 38 заболевших привито 28, не привито 10 (мед. отводы, отказы, привиты с нарушением схемы иммунизации, нет сведений о прививках у всех взрослых). Охват вакцинацией против коклюша детей в возрасте от 6 до 12 месяцев составил в среднем по городу 83,8 %, что значительно ниже областного уровня(90,5 %).

Поскольку врожденной невосприимчивости к инфекционным болезням не существует, постольку нет альтернативы прививкам.

Иммунизация позволила в сотни раз снизить заболеваемость инфекциями, предотвратить осложнения и летальные исходы от них. Число жизней, спасенных с помощью вакцинопрофилактики, исчисляется сотнями миллионов.

Особую опасность в настоящий момент представляет также коревая инфекция, заболеваемость которой с 2013 года носит в России массовый характер. За 2014 год в России зарегистрировано 4690 случаев кори, по сравнению с 2013 годом заболеваемость выросла в 2 раза. В Кемеровской области в прошлом году корью заболело 3 человека, не привитых против кори (2 взрослых и 1 ребенок). При негативных тенденциях по охвату противокоревыми прививками детского населения существует реальная угроза распространения кори при ее заносе на территорию нашего города.

В связи с предстоящей акцией, **призываем** всех жителей г. Юрги и Юргинского района **с 20 по 26 апреля** в целях **защиты себя и своих детей** от инфекционных заболеваний – дифтерии и столбняка, гепатита В, кори и краснухи, клещевого энцефалита – принять в ней активное участие.

Для проведения профилактических прививок вы можете обратиться в лечебно-профилактическое учреждение по месту жительства, по месту работы или учебы.

Телефоны «горячей линии» территориального отдела управления Роспотребнадзора по КО в г. Юрге и Юргинском районе: 4-07-47 с 20 по 24 апреля с 10 до 12 часов.

С юбилеем!

Юбиляры апреля

В апреле отмечают юбилейные даты ветераны Юргинского машиностроительного завода:

Горелова Татьяна Александровна – 65 лет;
Дорохин Сергей Васильевич – 65 лет;
Костюкович Анастасия Павловна – 85 лет;
Кугрышев Виктор Иванович – 75 лет;
Кузин Анатолий Петрович – 65 лет;
Молокова Валентина Николаевна – 75 лет;
Ямлиханова Роза Мухамедьяновна – 65 лет;
Беклемешева Антонина Федоровна – 80 лет;
Солдатов Анатолий Александрович – 65 лет;
Хамидулина Галина Алексеевна – 65 лет;
Метелев Валерий Леонидович – 65 лет;
Пискунова Ольга Михайловна – 85 лет;
Чинахов Анатолий Иванович – 65 лет;
Шахова Антонина Андреевна – 80 лет;
Кузнецова Ольга Петровна – 70 лет;
Разуваева Тамара Петровна – 75 лет;
Романова Мария Яковлевна – 80 лет;
Шумилкин Анатолий Александрович – 85 лет.

Уважаемые ветераны!

Поздравляем всех с замечательными датами! От всего сердца желаем крепкого здоровья, благополучия, долгих лет жизни на радость вашим детям, внукам и правнукам.

Совет ветеранов и цеховые советы ветеранов ООО «Юргинский машзавод».

Ах, «Вдохновение»!

Не перестаю удивляться, восхищаться, радоваться и уважать этих творческих людей. Хор «Вдохновение» часто выступает в поселке Линейном. Танцевально-хоровой коллектив сохраняет исконно русские традиции. Красавицы, самородки, успевают и дома, и на работе, и с детьми, а какие голоса! Когда смотрю их концерты – вся на эмоциях!

Я и моя подруга Валентина Васильевна ездили в Линейный, чтобы отдохнуть, зарядиться «Вдохновением». Молодежь и маленькие участники очень нас радуют.

Я живу в Юрге, но на их концертах бываю часто – езжу в Линейный на автобусе. Обязательно поеду и на День Победы.

Спасибо хору, танцевальному коллективу, юным дарованиям за их труды, за то, что несут российскую культуру будущим поколениям. Есть среди членов коллектива «Вдохновение» многодетная семья Митичкиных, из которой семь человек – участники художественной самодеятельности: бабушка Людмила Ильинична, мама Аня Митичкина и дети Евгений и Ирина – по 12 лет, Дима – 10 лет, Соня – 7 лет, Кристина – 5 лет, подрастают и младшие. Учит детей брейк-дансу Александр Игоревич Малышкин, руководит танцевальными группами девочек «Грация» и «Задоринки» Светлана Алексеевна Брод, ну, а клубом в Линейном заведует Вера Владимировна Красулина.

Желаю всем здоровья и творческих успехов, дальнейшего процветания в их нелегком, но очень важном труде на благо и радость людям.

Е. ЛЕБЕДЕВА.

Благодарим за внимание

Управлением социальной защиты населения г. Юрги нам, пяти труженикам тыла, Э.Д. Бернвальд, З.Н. Литвиновой, В.Н. Бушуевой, А.А. Демышеву и Т.А. Нефедовой, для поддержания здоровья были выделены путевки в Борисовский санаторий.

Врач-терапевт Галина Валентиновна Михатова помогла нам оформить курортные карты, за что ей большое спасибо.

В санатории Борисовский мы хорошо отдохнули, прошли курс лечения.

Выражаем благодарность начальнику управления социальной защиты населения администрации г. Юрги Ю.И. Алексеенко и специалисту управления А.А. Мишиной за внимание к нам, ветеранам войны, и за возможность подкрепить здоровье.

Желаем всем этим чутким людям доброго здоровья, творческих удач.

По поручению отдохнувших тружеников тыла

Т. НЕФЕДОВА.

Моя рабочая профессия

В музее трудовой славы Юргинского машиностроительного завода прошла встреча ветеранов металлургического производства с первокурсниками механического техникума. Тема встречи: «Моя рабочая профессия»

Появился дефицит хороших, квалифицированных специалистов – токарей, сварщиков, металлургов. Молодые кадры надо обучать не один год, вложить в них много сил и времени. Мы проводим встречи с учащимися школ, техникумов, чтобы как можно больше молодежи привлечь к рабочей профессии.

Встретила нас щедрая на доброе слово директор музея Надежда Васильевна Никулина. Она рассказала гостям историю становления завода и его достижения.

На встречу был приглашен Николай Феликсович Седлецкий, заместитель главного металлурга, отработавший в металлургическом производстве 46 лет, знающий хорошо металлургию и ее производство, награжденный за работу медалью «За трудовую доблесть». Николай Феликсович очень доступно рассказал учащимся о металлургическом производстве, цехах, специальностях, о металлургической цепочке – начиная с отливки и до получения готовой продукции. Рассказал, что такое «внепечная отливка», о новинках, которые применяют в производстве, чтобы получить качественную сталь.

Анатолий Иванович Бабкин 32 года отработал в мартеновском цехе № 50. Лучший мастер министерства, награжденный медалями «За трудовую доблесть», «За служение Кузбассу», знаком «Ударник 9-й пятилетки» и др. наградами. Он рассказал о рабочем дне мастера, о том, какие знания должен иметь мастер, что входит в его обязанности.

Анна Александровна Коренева – единственная женщина в истории завода, которая 27 лет отработала кузнецом в цехе № 13. Очень интересно рассказала о своей работе машиниста манипулятора. Сколько надо силы, воли, упорства, знаний, чтобы работать по этой специальности! Анна Александровна за свой труд награждена орденом Трудового Красного Знамени.

Михаил Васильевич Асанов 45 лет отработал в цехе № 50 машинистом крана. С большой любовью рассказал о своей работе, мартеновской кипящей стали, о том, что рабочий процесс нельзя остановить ни на минуту. Приходилось работать по две смены, если не было сменщика. С какой точностью и ловкостью надо было подвести и увести ковш со сталью и не допустить аварий, ведь сталь – кипящая. Михаил Васильевич награжден медалью «За трудовую доблесть» и знаком «Победитель соцсоревнования».

Маргарита Степановна Чеботарева отработала на заводе 35 лет. Лучший контролер министерства, награждена медалями «За трудовое отличие», «За веру и добро», знаком «Ударник 9-й пятилетки». Через руки Маргариты Степановны прошли все военные и государственные заказы. Очень большая ответственность лежала на ее плечах, и надо было иметь знания и опыт, чтобы не пропустить брак.

Металлургическое производство – это особое производство, где работают люди особой закалки, которым подчиняется металл. Будем надеяться, что среди наших учащихся есть такие, и они придут трудиться на наш завод.

Говорят, половину
на плавку идущего жара
Печь берет
у сверкающих глаз сталевара,
И тогда лишь получится сталь хороша,
Если сильная вложена в плавку душа.

Л. ЯНКОВА,
председатель комиссии по патриотическому воспитанию молодежи совета ветеранов ООО «Юргинский машзавод».

Первые шаги

В городском краеведческом музее состоялась выставка технического творчества для дошкольников «Первые шаги», посвященная 250-летию Эрмитажа. Было выставлено очень много работ по номинациям: авиационная техника, космическая техника; морская техника; автомобильная техника; динамические игрушки, развивающие игрушки; «Эрмики – коты Эрмитажа».

Благодарим организаторов выставки: МБОУДО «Городской центр детского (юношеского) технического творчества г. Юрги» за приобщение детей к техническому творчеству. Ребята из нашего детского сада тоже приняли участие в выставке. Полина Шнар заняла 2 место за поделку «На страже искусства», а Егор Янгулов получил благодарственное письмо за макет танка с ромашкой под девизом: «Пусть будет мир на всей Земле» – миротворческую идею в год 70-летия Победы.

Надеемся, в следующем году вновь будет подобная выставка, и мы в ней обязательно поучаствуем.

Н. ТРОХАЛЕВА, Н. КОЛМЫКОВА,
МБДОУ № 21 «Аленький цветочек».

А у нас в саду читают

В нашем детском саду «Снежинка» воспитатель М.А. Рабцун провела литературный праздник «Ты представь себе на миг, как бы жили мы без книг?», цель которого – показать чтение как способ взаимодействия с окружающим миром и как возможность передачи своих эмоций другому человеку вместе со звучащим словом. Посетили дошкольники детскую библиотеку-филиал № 6, где библиотекари Г.Н. Рузайкина, В.И. Горбачева провели праздник «Книжкины именины»», посвященный 210-летию со дня рождения Г.Х. Андерсена. Слушая интересный рассказ или сказку, дошкольники представляют себя на месте главных героев, много фантазируют, активно переносят понравившиеся сюжеты в самостоятельную игру.

Ежедневное чтение в детском саду способствует развитию речи ребенка, внимания, памяти, воображения, образного и логического мышления, обогащению словарного запаса, жизненного и нравственного опыта, а также формированию таких качеств, как усидчивость, прилежность, умение размышлять о прочитанном.

М. СУХАНОВА,
ст. воспитатель МБДОУ д/с № 13 «Снежинка».

Чтецам от 2 до 7 лет

В нашем детском саду прошел конкурс чтецов, где прозвучали стихотворения о маме! Целая россыпь маленьких звездочек проявили свой талант и творческие способности.

В конкурсе приняли участие 22 ребенка с 2 до 7 лет. Выступления детей отличались эмоциональностью, лиричностью, артистизмом. Все дети получили заслуженные награды – грамоты и сладкие призы. А конкурс еще раз показал, что наши дети талантливы, важно только вовремя заметить искорку творчества малыша и помочь ему стать уверенным и способным.

Н. СИВИНА, старший воспитатель МБДОУ № 26 «Кристаллик».

ПОИГРАЕМ?!

БЕС толковый словарь

ГОРИЛКА – электрическая лампочка.
ШАРАГА – биллиардная.
АЛКОГОЛИК – голый учитель алгебры.

Играем вместе!

Тур 822

Ответ на игру «КвадРАТЬ слов»

СТУК-МУЗА-АШОТ-КАРА

На задание 822 тура ответили: Михаил Сергеевич Мельников, Саша Баринов, Денис Сафонов, Валентина Михайловна Куприянова, Н.С. Стукалова, Валерий Безуглый, Махмут Фазулин, Владимир Иванович Нагорный, Влад Мелентьев, Ольга Березовская, Людмила Ивановна Кузнецова, Гутова Вера Семеновна, Деменюк Л.В и Георгий Васильевич Ермоленко.

Победителя, как всегда, определил жребий. **Им стал Михаил Сергеевич Мельников.**

Поздравляем его и приглашаем в редакцию за скромным призом.

Тур 824

Буквомикс

Из букв двух слов составьте название лекарственного растения.

РАМА + ШОК

__ __ __ __ __ __ __

ПАРК + ИВА

__ __ __ __ __ __ __

ЛАЙ + ШЕФ

__ __ __ __ __ __ __

Ф.И.О, возраст. № тура. Ответ

_____

_____

_____

_____

Ответы принимаются до 16 часов пятницы, 24 апреля

Ответы на сканворд, опубликованный в номере за 8 апреля

У	■	П	■	■	Г	Л	А	Д	Ы	Ш	■	К	■	■
К	О	Р	Ы	Т	О	■	С	■	■	Т	Р	А	Н	С
А	■	И	■	И	П	О	Т	Е	К	А	■	К	■	Л
З	А	К	У	Т	■	■	Е	■	О	Б	Ж	А	■	О
Ч	■	Л	■	О	М	А	Р	■	Л	■	■	Д	А	Й
И	■	А	В	В	А	■	О	Б	О	Л	Т	У	С	■
К	У	Д	У	■	Ч	■	И	■	Д	■	Е	■	С	■
■	З	■	Д	■	Е	З	Д	О	К	■	М	Р	А	К
С	И	Л	У	Э	Т	■	■	Х	И	П	П	И	■	А
■	Н	■	■	Т	Е	М	Б	Р	■	О	■	Н	Ь	Ю
■	А	Б	Б	А	■	■	Р	А	М	И	■	Г	■	Т
■	■	■	■	■	■	■	У	■	■	С	К	О	Б	А
■	■	■	■	■	■	■	Т	Е	Р	К	А	■	А	■
■	■	■	■	■	■	■	Т	■	У	■	Н	О	Р	Д
■	■	■	■	■	■	■	О	Б	Р	Я	Д	■	О	■
■	■	■	■	■	■	■	■	И	■	■	И	Е	Н	А
К	О	Р	Т	Е	Ж	■	■	З	О	Н	Д	■	■	В
А	■	Е	■	■	У	С	П	Е	Х	■	А	Л	Л	О
Р	У	Т	И	Н	А	■	И	■	Р	О	Т	А	■	К
К	■	У	■	Ю	Н	Е	Ц	■	А	■	У	З	Д	А
А	Р	Ш	И	Н	■	■	Ц	Е	Н	Т	Р	■	■	Д
С	■	Ь	■	Я	Й	Ц	А	■	А	■	А	Р	Г	О

100 рублей для внимательного читателя

Внимательно прочтите этот номер газеты.

На какой странице опубликована статья с этой цитатой (см. ниже)? Звоните в редакцию газеты «Резонанс-Ю» по телефону 6-47-70, В ЧЕТВЕРГ, С 12 ДО 13 ЧАСОВ.

«С другими категориями населения будет продолжаться агитационно-разъяснительная работа,..»

Татьяна Васильевна Архипенко – победитель нашего конкурса для внимательного читателя.

Народные приметы апреля

15 апреля. Тит Ледолом. Воду в реке весна разливает. Начинается интенсивное токование глухарей.

18 апреля. Федулов день. Апрель губы надул – тепляк подул. Сверчки просыпаются.

21 апреля. Родион Выверни Оглобли. Первый выезд в поле. Если встреча красна солнца с месяцем добрая – ясный день и хорошее лето, а если худая – ненастье и плохое лето.

24 апреля. Антон Половод. Если воды не вскрылись, то весна поздняя и лето плохим простоит.

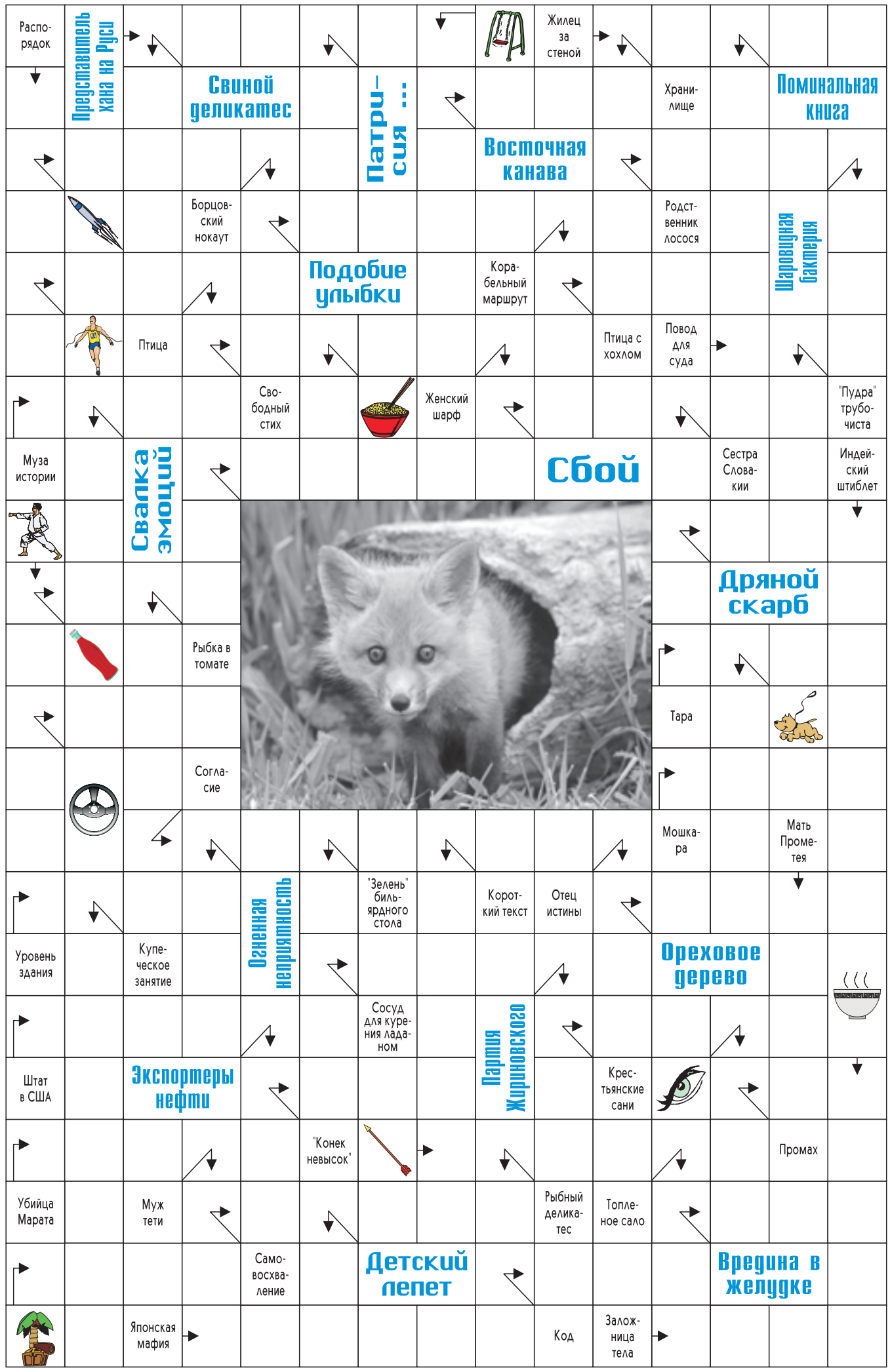

1 КАНАЛ

05.00 «Доброе утро».
09.00 Новости.
09.10 «Контрольная закупка».
09.45 «Жить здорово!» (12+).
10.55 «Модный приговор».
12.00 Новости.
12.10 «Женский журнал».
12.20 Т/с «Однажды в Ростове» (16+).
14.15 «Время покажет» (16+).
15.00 Новости.
15.15 «Время покажет». Продолжение (16+).
16.00 «Мужское/Женское» (16+).
17.00 «Жди меня».
18.00 Вечерние новости.
18.45 «Человек и закон» (16+).
19.50 «Поле чудес» (16+).
21.00 «Время».
21.30 «Голос. Дети». Лучшее.
23.40 «Вечерний Ургант» (16+).
00.35 «Городские пижоны». «Лондон - современный Вавилон» (16+).
03.05 Комедия «Горячие головы» (16+).
04.40 «Мужское/Женское» (16+).

РОССИЯ 1

05.00 «Утро России».
05.07, 05.35, 06.07, 06.35, 07.07, 07.35, 08.07, 08.35 ***Вести-Кузбасс.***
08.55 «Мусульмане».
09.10 «Вильям Похлебкин. Рецепты нашей жизни».
10.05 «О самом главном».
11.00 Вести.
11.35 ***Вести-Кузбасс.***
11.55 Т/с «Тайны следствия» (12+).
12.55 «Особый случай» (12+).
14.00 Вести.
14.30 ***Вести-Кузбасс.***
14.50 Вести. Дежурная часть.
15.00 Т/с «Последний янычар» (12+).
16.00 Т/с «Чужая жизнь» (16+).
17.00 Вести.
17.10 ***Вести-Кузбасс.***
17.30 Вести.
18.15 «Прямой эфир» (12+).
19.35 ***Вести-Кузбасс.***
20.00 Вести.
21.00 «Юморина» (12+).
22.55 Фильм «Улыбнись, когда плачут звезды» (12+).
00.50 Фильм «Допустимые жертвы» (12+).

РЕН ТВ

05.00 «Не ври мне!» (16+).
06.00 ***«Акцент» в прямом эфире, повтор (16+). «В мире «Снегирей» (16+). Реклама (16+).***
07.00 «Следаки» (16+).
07.30 «Званый ужин» (16+).
08.30 «Новости» (16+).
09.00 «Документальный проект»: «Великие тайны космоса» (16+).
12.00 «Информационная программа 112» (16+).
12.30 ***«Акцент» в прямом эфире, повтор (16+). «В мире «Снегирей» (16+). Реклама (16+).***
13.00 «Званый ужин» (16+).
14.00 «Титаник». Репортаж с того света» (16+).
16.00 «Титаник». Секрет вечной жизни» (16+).
19.00 ***«Факт» (12+). «В мире «Снегирей» (16+). Реклама (16+). «Телегазета» (16+).***
19.30 «Новости» (16+).
20.00 «Территория заблуждений» (16+).
22.00 «Смотреть всем!» (16+).
23.00 Черная комедия «Четыре комнаты» (16+).
00.50 «Москва. День и ночь» (16+).
01.50 Приключения «Лекарь» (16+).

5 КАНАЛ

06.00 «Сейчас».
06.10 «Момент истины». (16+).
07.00 «Утро на «5» (6+).
09.30 «Место происшествия».
10.00 «Сейчас».
10.30 Х/ф «Щит и меч» (12+).
12.00 «Сейчас».
12.30 «Щит и меч». Продолжение (12+).
15.30 «Сейчас».
16.00 «Щит и меч». Продолжение (12+).
18.30 «Сейчас».
19.00 Т/с «След. Семейный спектакль» (16+).
19.45 Т/с «След. Крот» (16+).
20.30 Т/с «След. Мошенники» (16+).
21.15 Т/с «След. Звонок с того света» (16+).
22.00 Т/с «След. Грех» (16+).
22.40 Т/с «След. Безумие» (16+).
23.25 Т/с «След. Любовь зла» (16+).
00.15 Т/с «След. Смерть в подарок» (16+).
01.00 Т/с «След. Высокие отношения» (16+).
01.40 Т/с «Детективы. Запасная женщина» (16+).
02.20 Т/с «Детективы. Встреча с юностью» (16+).
03.05 Т/с «Детективы. Гример» (16+).
03.45 Т/с «Детективы. Дубликат» (16+).
04.25 Т/с «Детективы. Мертвая птица» (16+).
05.05 Т/с «Детективы. Вознаграждение гарантируется» (16+).

ТВЦ

06.00 «Настроение».
08.10 «Государственная граница». Фильмы 7-й и 8-й (12+).
11.30 «События».
11.50 «Государственная граница». Продолжение. (12+).
13.55 «Обложка. Советский фотошоп» (16+).
14.30 «События».
14.50 «Город новостей».
15.10 «Советские мафии. Банда Монгола» (16+).
16.00 Детектив «Инспектор Льюис» (12+).
17.30 «События».
17.50 «Инспектор Льюис». Продолжение (12+).
18.20 «Право голоса». (16+).
19.30 «Город новостей».
19.45 Х/ф «Человек-амфибия».
21.45 «Петровка, 38» (16+).
22.00 «События».
22.20 Яна Поплавская в программе «Жена. История любви». (16+).
23.50 Х/ф «Тот, кто рядом» (16+).
01.45 Х/ф «Маленький купальщик» (12+).
03.30 «Тайны нашего кино». «Мимино» (12+).
04.00 «Мой герой» с Татьяной Устиновой (12+).
04.50 «Простые сложности» (12+).

ТНТ

07.00 ***07.00 «Наши новости». «Прогноз погоды». «Гороскоп».***
07.30 М/с «Губка Боб» (12+).
07.55 М/с «Турбо-агент Дадли» (12+).
08.25 М/с «Кунг-фу панда: удивительные легенды» (12+).
09.00 «Дом-2. Lite» (16+).
10.30 Школа ремонта (12+).
11.30 «Холостяк». 3 сезон (16+).
13.00 «Универ» (16+).
14.00 ***«Наши новости». «Прогноз погоды». «Гороскоп».***
14.30 Т/с «Универ» (16+).
19.00 ***«Наши новости». «Прогноз погоды». «Гороскоп».***
19.20 ***«К 70-летию Великой Победы». «Смотри хиты радио «Тон»!***
20.00 «К 100-летию геноцида армян».
20.05 Х/ф «Великий Гэтсби» (16+).
22.45 «Дом-2. Город любви» (16+).
00.00 «Дом-2. После заката» (16+).
01.00 Х/ф «Гнездо жаворонка» (12+).
03.35 «Без следа-5» (16+).
06.10 Комедия «Женская лига: парни, деньги и любовь» (16+).

РОССИЯ К

06.00 «Евроньюс».
09.45 ***«Наши новости». «Прогноз погоды».***
10.00 Новости культуры.
10.20 Х/ф «Волочаевские дни».
12.25 Д/ф «Образы воды».
12.40 Письма из провинции.
13.10 Д/с «Нефронтовые заметки».
13.40 Х/ф «Летчики».
15.00 Новости культуры.
15.10 К 70-летию Великой Победы. «Мальчики державы. Борис Слуцкий».
15.40 «Черные дыры. Белые пятна».
16.20 Д/ф «Укрощение коня. Петр Клодт».
17.05 Д/с «История киноначальников, или Строители и перестройщики».
17.45 К 175-летию со дня рождения П.И. Чайковского.
19.00 ***«Наши новости».***
19.20 Х/ф «Начальник Чукотки».
20.50 Д/ф «Моя великая война. Николай Попович».
21.30 «Написано войной».
21.35 Иван Козловский, Сергей Лемешев. Песни и романсы.
22.05 «Линия жизни».
23.00 Новости культуры.
23.20 Спектакль театра «Современник». «Мамапапасынсобака».
00.55 Квартет Ли Ритнаура-Дэйва Грузина на фестивале мирового джаза в Риге.
01.45 М/ф «Письмо».
01.55 «Искатели».
02.40 Д/ф «Шёлковая биржа в Валенсии. Храм торговли».

ПЯТНИЦА

06.00 М/ф «Смешарики» (12+).
08.00 «Пятница news» (16+).
08.30 Мир наизнанку. Вьетнам (16+).
09.30 «Голодные игры» (16+).
10.30 Школа ремонта (16+).
12.30 «Люди Пятницы» (16+).
13.30 Комедия «Рыжие» (16+).
13.45 «Пятница news» (16+).
14.15 Орел и решка (16+).
17.00 Мир наизнанку. Латинская Америка (16+).
17.55 Орел и решка. На краю света (16+).
19.00 Орел и решка. Шопинг. Г. Манила (16+).
20.00 ***«Наши новости». «Прогноз погоды». «Гороскоп».***
20.20 ***«К 70-летию Великой Победы». «Смотри хиты радио «Тон»!***
21.00 Орел и решка. Юбилейный (16+).
22.00 Орел и решка (16+).
23.50 «Пятница news» (16+).
00.20 Т/с «Ангар 13» (16+).
03.50 Т/с «Разрушители мифов» (16+).
05.50 Music (16+).

КАБЕЛЬНОЕ ТВ

НТВ

06.00 «КОФЕ С МОЛОКОМ» (12+).
09.00 «ДЕЛО ВРАЧЕЙ» (16+).
10.00 «СЕГОДНЯ».
10.20 Т/С «ВОЗВРАЩЕНИЕ МУХТАРА. НОВЫЕ СЕРИИ» (16+).
12.00 «СУД ПРИСЯЖНЫХ» (16+).
13.00 «СЕГОДНЯ».
13.20 «СУД ПРИСЯЖНЫХ. ОКОНЧАТЕЛЬНЫЙ ВЕРДИКТ» (16+).
14.30 ОБЗОР. ЧРЕЗВЫЧАЙНОЕ ПРОИСШЕСТВИЕ.
15.00 «ВСЁ БУДЕТ ХОРОШО!» (16+).
16.00 «СЕГОДНЯ».
16.20 Т/С «УЛИЦЫ РАЗБИТЫХ ФОНАРЕЙ» (16+).
18.00 «ГОВОРИМ И ПОКАЗЫВАЕМ» (16+).
19.00 «СЕГОДНЯ».
19.40 ФИЛЬМ «ЧУЖОЕ» (16+).
23.10 Д/Ф «ГЕНОЦИД. НАЧАЛО» (16+).
00.20 ФИЛЬМ «ЧЕСТЬ» (16+).
02.15 «ДИКИЙ МИР» (0+).
02.50 Т/С «НАРУЖНОЕ НАБЛЮДЕНИЕ» (16+).
04.40 Т/С «МОСКВА. ТРИ ВОКЗАЛА» (16+).

СТС

06.00 «6 КАДРОВ» (16+).
07.00 М/С «СМЕШАРИКИ» (0+).
07.10 М/С «ПИНГВИНЁНОК ПОРОРО» (0+).
07.30 М/С «КЛУБ ВИНКС - ШКОЛА ВОЛШЕБНИЦ» (12+).
08.00 «ЖИВОТНЫЙ СМЕХ» (0+).
08.30 М/С «АЛАДДИН» (0+).
09.30 ДРАМЕДИ «МАРГОША» (16+).
10.30 «МИЛЛИОНЫ В СЕТИ» (16+).
11.00 БОЕВИК «МИССИЯ НЕВЫПОЛНИМА-4» (16+).
13.30 «ЕРАЛАШ» (0+).
15.00 Т/С «КОРАБЛЬ» (16+).
16.00 «НЕРЕАЛЬНАЯ ИСТОРИЯ» (16+).
17.00 «ГАЛИЛЕО» (16+).
18.00 «МИЛЛИОНЫ В СЕТИ» (16+).
19.00 ШОУ «УРАЛЬСКИХ ПЕЛЬМЕНЕЙ». «КРАСОТА СПАСЁТ МЫМР» (16+).
20.30 ШОУ «УРАЛЬСКИХ ПЕЛЬМЕНЕЙ». «ШАГОМ ФАРШ!» (16+).
21.55 ШОУ «УРАЛЬСКИХ ПЕЛЬМЕНЕЙ». «ОЧЕНЬ СТРАШНОЕ СМЕШНО» (16+).
23.15 «ПРЕКРАСНЫЕ СОЗДАНИЯ». ФЭНТЕЗИ (12+).
01.35 «6 КАДРОВ» (16+).
02.35 «ВО ИМЯ КОРОЛЯ-2». ФЭНТЕЗИ (16+).
04.25 «ЖИВОТНЫЙ СМЕХ» (0+).
05.40 МУЗЫКА НА СТС (16+).

ТВ 3

07.00 МУЛЬТФИЛЬМЫ (0+).
10.30 Т/С «13» (16+).
12.30 Д/Ф «ЗАГАДКИ ИСТОРИИ. ПРИШЕЛЬЦЫ И СНЕЖНЫЙ ЧЕЛОВЕК» (12+).
13.30 Д/Ф «ГОРОДСКИЕ ЛЕГЕНДЫ. ВЫБОРГ. ХРАНИЛИЩЕ РЫЦАРСКОГО ЗОЛОТА» (12+).
14.30 Х-ВЕРСИИ. ДРУГИЕ НОВОСТИ (12+).
15.00 Д/Ф «ОХОТНИКИ ЗА ПРИВИДЕНИЯМИ» (16+).
16.00 МИСТИЧЕСКИЕ ИСТОРИИ (16+).
17.00 Д/Ф «ГАДАЛКА» (12+).
18.00 Д/С «СЛЕПАЯ» (12+).
19.00 «Х-ВЕРСИИ. ГРОМКИЕ ДЕЛА». (12+).
20.00 «ЧЕЛОВЕК-НЕВИДИМКА» (12+).
21.00 Х/Ф «ДЕВЯТЫЕ ВРАТА» (16+).
23.45 Х/Ф «КРОВЬ НЕВИННЫХ» (16+).
02.00 «ЕВРОПЕЙСКИЙ ПОКЕРНЫЙ ТУР». (18+).
03.00 Х/Ф «ЗЕМЛЯ ПРОТИВ ПАУКА» (16+).
04.45 Д/Ф «ГОРОДСКИЕ ЛЕГЕНДЫ. СОФРИНО. ПЛАЧУЩАЯ ИКОНА» (12+).
05.15 Т/С «ГАВАЙИ 5-0» (16+).

ЗВЕЗДА

07.00 Д/С «ПОБЕДОНОСЦЫ» (6+).
07.45 Т/С «ПОД ЛИВНЕМ ПУЛЬ» (12+).
10.00 НОВОСТИ ДНЯ.
10.15 Т/С «ПОД ЛИВНЕМ ПУЛЬ» (12+).
12.25 Х/Ф «СУВЕНИР ДЛЯ ПРОКУРОРА» (12+).
14.00 НОВОСТИ ДНЯ.
14.05 Х/Ф «СУВЕНИР ДЛЯ ПРОКУРОРА» (12+).
14.25 Х/Ф «ОТРЯД» (16+).
16.25 Д/Ф «ВОЙНА НА ХОЛОДНЫХ ОСТРОВАХ. ОСТРОВ ГОГЛАНД» (12+).
18.10 «ВОЕННАЯ ПРИЕМКА» (6+).
19.00 НОВОСТИ ДНЯ.
19.30 Х/Ф «ПУТЬ В «САТУРН» (6+).
21.05 Х/Ф «КОНЕЦ «САТУРНА» (6+).
23.00 Х/Ф «БОЙ ПОСЛЕ ПОБЕДЫ...» (6+).
00.00 НОВОСТИ ДНЯ.
00.10 Х/Ф «БОЙ ПОСЛЕ ПОБЕДЫ...» (6+).
02.25 Х/Ф «ГЕНЕРАЛ» (0+).
04.25 Х/Ф «СТЕПЕНЬ РИСКА» (12+).
06.20 Д/С «ОРУЖИЕ ХХ ВЕКА» (12+).

ПЕРЕЦ

06.00 «УЛЕТНОЕ ВИДЕО» (16+).
07.30 «НЕ БУДЬ ОВОЩЕМ!» (16+).
08.00 «КАК НАДО» (16+).
08.30 «УЛЕТНОЕ ВИДЕО» (16+).
09.00 «ДОРОЖНЫЕ ВОЙНЫ» (16+).
10.00 «СРЕДА ОБИТАНИЯ» (16+).
11.00 «УБОЙНАЯ СИЛА» (16+).
13.10 «КВН. ИГРАЮТ ВСЕ» (16+).
14.10 «СРЕДА ОБИТАНИЯ» (16+).
16.15 «УБОЙНАЯ СИЛА» (16+).
18.30 «ДОРОЖНЫЕ ВОЙНЫ» (16+).
20.10 Х/Ф «РОККИ-5» (16+).
22.25 Х/Ф «РОККИ БАЛЬБОА» (16+).
00.30 «ГОЛЫЕ И СМЕШНЫЕ» (18+).
01.30 БОЕВИК «ЗАЩИТНИК» (16+).
03.25 «УБОЙНАЯ СИЛА» (16+).
04.30 «УЛЕТНОЕ ВИДЕО» (16+).

ДОМАШНИЙ

06.30 «ДЖЕЙМИ: ОБЕД ЗА 15 МИНУТ» (16+).
07.30 «СЕКРЕТЫ И СОВЕТЫ» (16+).
08.00 «6 КАДРОВ» (16+).
08.10 Д/С «ЗВЁЗДНАЯ ЖИЗНЬ» (16+).
10.05 Х/Ф «ПОДАРИ МНЕ ЖИЗНЬ» (12+).
18.00 Т/С «ОНА НАПИСАЛА УБИЙСТВО» (16+).
18.55 «6 КАДРОВ» (16+).
19.00 Х/Ф «БЕЛАЯ ВОРОНА» (16+).
22.40 Д/С «ЗВЁЗДНАЯ ЖИЗНЬ» (16+).
23.40 «ОДНА ЗА ВСЕХ» (16+).
00.30 Х/Ф «ЧЁРНОЕ ПЛАТЬЕ» (16+).
02.25 Д/С «СЧАСТЬЕ БЕЗ ЖЕРТВ» (16+).
05.25 «ДОМАШНЯЯ КУХНЯ» (16+).
05.55 «6 КАДРОВ» (16+).
06.00 «ДЖЕЙМИ: ОБЕД ЗА 15 МИНУТ» (16+).

ДОМ КИНО

08.00 Х/Ф «ЗАЩИТА» (16+).
09.45 МЮЗИКЛ «ПОКА БЕЗУМСТВУЕТ МЕЧТА» (12+).
11.05 Х/Ф «САДКО».
12.40 КОМЕДИЯ «ИСКРЕННЕ ВАШ...»
14.15 Х/Ф «ВЫЗЫВАЕМ ОГОНЬ НА СЕБЯ» (12+).
15.20 Х/Ф «ЗАБЫТАЯ МЕЛОДИЯ ДЛЯ ФЛЕЙТЫ» (12+).
17.30 Х/Ф «ЗАЛ ОЖИДАНИЯ» (16+).
18.30 Т/С «ТАТЬЯНИН ДЕНЬ» (12+).
20.10 Х/Ф «ЗАЩИТА» (16+).
22.05 КОМЕДИЯ «Я ШАГАЮ ПО МОСКВЕ» (12+).
23.25 Х/Ф «РОМАН «ALLA RUSSA» (16+).
00.50 КОМЕДИЯ «ЛЮБОВЬЮ ЗА ЛЮБОВЬ».
02.15 Х/Ф «БЕГ» (16+).
05.30 Х/Ф «ЗАЛ ОЖИДАНИЯ» (16+).
06.30 Т/С «ТАТЬЯНИН ДЕНЬ» (12+).

ФЕНИКС+КИНО

12.00, 20.00, 04.00 Т/С «НАВИГАТОР» (16+).
13.00, 21.00, 05.00 Т/С «ПРИНЦЕССА ЦИРКА» (12+).
15.00, 23.00, 07.00 Т/С «ТЕРРИТОРИЯ КРАСОТЫ» (16+).
17.00, 01.00, 09.00 Т/С «ЕРМОЛОВЫ» (16+).
18.00, 02.00, 10.00 Т/С «ЕСЛИ ЗАВТРА В ПОХОД» (12+).
19.00, 03.00, 11.00 Т/С «ВЕРЬ МНЕ» (16+).

МИР

10.00 «180 МИНУТ» (12+).
13.00 «ИСТОРИИ ИЗ ЖИЗНИ» (12+).
13.25 Х/Ф «ХОД КОНЕМ» (12+).
15.00 Х/Ф «РЕЦЕПТ КОЛДУНЬИ» (16+).
17.00 НОВОСТИ.
17.20 Д/С «МАЛЕНЬКИЕ ТАЙНЫ БОЛЬШИХ ЛЮДЕЙ» (12+).
18.15 Т/С «ДЖАМАЙКА» (12+).
20.00 НОВОСТИ.
20.25 «СЕКРЕТНЫЕ МАТЕРИАЛЫ» (16+).
21.20 Т/С «УЧАСТКОВЫЙ ДЕТЕКТИВ» (16+).
23.00 НОВОСТИ.
23.25 Т/С «СЧАСТЬЕ ПО РЕЦЕПТУ» (12+).
02.50 Х/Ф «ПРИШЕЛЬЦЫ 2: КОРИДОРЫ ВРЕМЕНИ» (12+).
05.00 ТОК-ШОУ «ВЫСОКИЕ ОТНОШЕНИЯ» (16+).
05.45 Х/Ф «ПРИГОВОР» (16+).
08.25 Т/С «ДЖАМАЙКА» (12+).

ZEE-TV

04.00 «ТАНЦУЙ, ИНДИЯ, ТАНЦУЙ! МАЛЕНЬКИЕ МАСТЕРА» (6+).
05.00 Х/Ф «КРОВОПРОЛИТНАЯ СХВАТКА» (16+).
08.00, 11.30, 21.00 Т/С «СЛУЧАЙНАЯ ЛЮБОВЬ» (12+).
08.30, 12.30, 17.30, 21.30 Т/С «ОБЕЩАНИЕ-2» (12+).
09.00, 13.00 «БОЛЛИВУД ФАБРИКА ГРЕЗ» (6+).
09.30, 13.30, 16.00, 22.00 Т/С «ЖЕНСКАЯ ДОЛЯ» (12+).
10.00, 14.00, 16.30, 22.30 Т/С «ЮНЫЕ ГОДЫ ЧУДЕСНЫЕ» (12+).
10.30, 14.30, 17.00, 23.00 Т/С «СОГЛАСИЕ» (12+).
11.00, 15.30, 23.30, 03.30 Т/С «ДЖОДХА И АКБАР: ИСТОРИЯ ВЕЛИКОЙ ЛЮБВИ» (12+).
12.00 «ЙОГА ДЛЯ ВАС-2» (12+).
15.00 «ПЛАНЕТА ВКУСА» (0+).
18.00 Х/Ф «МОЯ НЕЖДАННАЯ ЛЮБОВЬ» (12+).
00.00 Х/Ф «ДОН-2 ГЛАВАРЬ МАФИИ» (16+).
03.00 БОЛЛИВУД ОТ А ДО Я (12+).

КИНОПОКАЗ

02.15 «ПЛЮС ОДИН» (18+).
04.00 ТРИЛЛЕР «ОТЧАЯННЫЙ ПОБЕГ» (16+).
05.45 БОЕВИК «ЗА РЕШЁТКОЙ» (18+).
07.20 Х/Ф «УРОКИ ВОЖДЕНИЯ» (16+).
09.00 ДЕТЕКТИВ «ТАИНСТВЕННАЯ НЕЗНАКОМКА 4: ПРЕДВИДЕНЬЕ УБИЙСТВА» (16+).
10.35 Х/Ф «РОЖДЕСТВЕНСКИЙ РОМАН. 1 ЧАСТЬ» (12+).
12.10 ТРИЛЛЕР «ОТЧАЯННЫЙ ПОБЕГ» (16+).
13.50 Х/Ф «ТИХИЙ АМЕРИКАНЕЦ» (16+).
15.40 ДЕТЕКТИВ «ТАИНСТВЕННАЯ НЕЗНАКОМКА 4: ПРЕДВИДЕНЬЕ УБИЙСТВА» (16+).
17.20 Х/Ф «РОЖДЕСТВЕНСКИЙ РОМАН. 1 ЧАСТЬ» (12+).
19.00 Х/Ф «1+1» (16+).
21.00 Х/Ф «РАЗОМКНУТЫЕ ОБЬЯТИЯ» (18+).
23.00 ДЕТЕКТИВ «ТАИНСТВЕННАЯ НЕЗНАКОМКА 5: ИСКУПЛЕНИЕ» (16+).
00.35 Х/Ф «РОЖДЕСТВЕНСКИЙ РОМАН. 2 ЧАСТЬ» (12+).

КАРУСЕЛЬ

06.00, 02.00 М/С «БУКАШКИ».
06.10 М/С «СМУРФИКИ».
07.00, 10.20, 12.10 «ПРЫГ-СКОК КОМАНДА».
07.10 М/С «ЛУНТИК И ЕГО ДРУЗЬЯ».
08.10, 23.20 Т/С «КЛАССНАЯ ШКОЛА».
08.40 М/С «ДАША-ПУТЕШЕСТВЕННИЦА».
09.05, 20.20 М/С «ЯГОДНЫЙ ПИРОГ. ШАРЛОТТА ЗЕМЛЯНИЧКА».
09.30, 03.40 М/С «ТИНГА-ТИНГА. СТРАНА АФРИКАНСКИХ МИФОВ».
09.50 М/С «МОФИ».
10.30, 04.05 М/С «МИР СЛОВ».
11.30 М/Ф «ПРО ФОМУ И ПРО ЕРЁМУ», «МЕЖА», «ШАПКА-НЕВИДИМКА».
12.20, 19.15 М/С «НОВЫЕ ПРИКЛЮЧЕНИЯ ПЧЁЛКИ МАЙИ».
13.00 «ПОЧЕМУЧКА». ПЛУТОН.
13.15 М/С «СВИНКА ПЕППА».
16.30 «ГОРЯЧАЯ ДЕСЯТОЧКА».
17.00, 02.25 М/С «ПОЕЗД ДИНОЗАВРОВ».
17.50, 04.55 М/С «ПОЧТАЛЬОН ПЭТ. СЛУЖБА СРОЧНОЙ ДОСТАВКИ».
18.50 М/С «ТОМАС И ЕГО ДРУЗЬЯ».
19.55, 03.15 М/С «ДРУЖБА - ЭТО ЧУДО!»
20.40 М/Ф «ЧУНЯ», «МОЙ ДРУГ ЗОНТИК», «ЖЁЛТИК», «ПЕСЕНКА МЫШОНКА», «ГДЕ ОБЕДАЛ ВОРОБЕЙ?»
21.30 «СПОКОЙНОЙ НОЧИ, МАЛЫШИ!»
21.40 М/С «МАША И МЕДВЕДЬ».
23.45 М/С «КОЛЫБЕЛЬНЫЕ МИРА».
23.50 Т/С «СЕКРЕТНЫЕ АГЕНТЫ» (12+).
00.20 «НАВИГАТОР. АПГРЕЙД» (12+).
00.25 «ЕСТЕСТВОЗНАНИЕ. ЛЕКЦИИ + ОПЫТЫ» (12+).
00.55 Х/Ф «ВЕЛИКОЕ ПРОТИВОСТОЯНИЕ» (12+).
02.10 «СПОРТ - ЭТО НАУКА».

УСАДЬБА

10.00 ТИХАЯ ОХОТА (12+).
10.25 СЕЛЬСОВЕТ (12+).
10.40 БЕСПОКОЙНОЕ ХОЗЯЙСТВО (12+).
11.10, 23.15 ЛУЧКИ-ПУЧКИ (12+).
11.35 СТАРИННЫЕ РУССКИЕ УСАДЬБЫ (12+).
12.05 ПРЕДАНЬЯ СТАРИНЫ ГЛУБОКОЙ (12+).
12.30, 22.05 ПОБЕГ ИЗ ГОРОДА (12+).
13.00, 06.45 ДОМА АРХИТЕКТОРОВ В ИЗРАИЛЕ (12+).
13.25, 07.15 МИЛЛИОН НА ЧЕРДАКЕ (12+).
13.55, 07.40 ОСТОРОЖНО - ЗЛАЯ СОБАКА (12+).
14.20, 08.05 С ЛЮБОВЬЮ К ДОМУ (12+).
15.05, 19.25, 09.05 СТАРЫЕ ДАЧИ (12+).
15.30, 09.30 ЧУДЕСА, ДИКОВИНЫ И СОКРОВИЩА (12+).
16.00 ДАЧНЫЕ РАДОСТИ (12+).
16.30 КЛУМБА НА КРЫШЕ (12+).
16.45 1Х5: ПРОСТРАНСТВА И ИДЕИ (12+).
17.10 СЕКРЕТЫ СТИЛЯ (12+).
17.35 УСАДЬБЫ БУДУЩЕГО (12+).
18.05 МАСТЕР-САДОВОД (12+).
18.30 ВЕЧЕРИНКА В САДУ (12+).
19.00, 06.00 ШКОЛА ЛАНДШАФТНОГО ДИЗАЙНА (12+).
19.50 НЕСКУЧНЫЙ ВЕЧЕР (12+).
20.05, 06.25 ДОМ В XXI ВЕКЕ (12+).
20.30 Я - ФЕРМЕР (12+).
20.55 ДАЧНЫЙ ЭКСКЛЮЗИВ (16+).
21.25 ГОРОДСКИЕ ДЕБРИ (12+).
21.50 ПРИГЛАШАЙТЕ В ГОСТИ (12+).
22.35 САДОВОД-ДЖЕНТЛЬМЕН (12+).
22.50 ИСТОРИЯ УСАДЕБ (12+).
23.30 БЕЗОПАСНОСТЬ (12+).
23.55 ДЕТИ НА ДАЧЕ (12+).
00.20 ПОДВОРЬЕ (12+).
00.35 ОРГАНИЧЕСКОЕ ЗЕМЛЕДЕЛИЕ (6+).
01.00 ДАЧНЫЙ СЕЗОН (12+).
01.25 БЫСТРЫЕ РЕЦЕПТЫ (12+).
01.35 СРАВНИТЕЛЬНЫЙ АНАЛИЗ (16+).
02.00 ДАЧНИКИ (12+).
02.30 ПРОЕКТ МЕЧТЫ №142 (12+).
02.55 ВЫСШИЙ СОРТ (12+).
03.10 80 ЛУЧШИХ САДОВ МИРА (12+).
04.10 ДЕРЕВЯННАЯ РОССИЯ (12+).
04.35 ЛАНДШАФТНЫЙ ДИЗАЙН (12+).
05.05 ОГОРОДНЫЕ ВРЕДИТЕЛИ (12+).
05.30 УМНЫЙ ДОМ (12+).
08.50 ЧТО ПОЧЕМ? (12+).

ЗДОРОВОЕ ТВ

10.00, 05.35 ЖЕНСКОЕ ЗДОРОВЬЕ.
10.25, 19.10, 06.40 СЛОЖНЫЙ СЛУЧАЙ.
10.55, 06.00 ТЕРАПИЯ.
11.20, 18.40, 02.05 СИМПТОМЫ И ИЛЛЮЗИИ.
11.50, 06.25 ЧТО ЛЕЧИТ ЭТОТ ДОКТОР?
12.05 НАБОЛЕВШИЙ ВОПРОС.
12.45 ЛЕКАРСТВА ОТ ПРИРОДЫ.
13.15 МАССАЖ.
13.30, 23.30 БОЛЬНИЦА.
14.15 АЗИАТСКИЕ СЕКРЕТЫ ЗДОРОВЬЯ.
14.40 ГОСПИТАЛЬ НА КОЛЕСАХ.
15.05, 02.00, 08.55 НАУКА О ЕДЕ.
15.10, 02.30 ИЗДЕРЖКИ ПРОИЗВОДСТВА.
15.35, 20.30, 07.10 ПОБОЧНЫЕ ДЕЙСТВИЯ.
16.05 СПОРТ ДЛЯ ДЕТЕЙ.
16.30 ПОБЕДА НАД СОБОЙ.
17.00 ЗДОРОВО И ВКУСНО.
17.15 УПРАЖНЕНИЯ ДЛЯ МОЗГА.
17.40 ИСТОРИЯ ЛЕКАРСТВ.
18.10 ТАНЕЦ ЗДОРОВЬЯ.
18.35, 09.55 ПРИРОДНЫЕ ЛЕКАРСТВА.
19.35, 09.00 ДРЕВНИЙ ПУТЬ К ЗДОРОВЬЮ.
20.05, 09.30 Я РАСТУ.
20.55 В ПОГОНЕ ЗА СНОМ.
21.20 КЛЯТВА ГИППОКРАТА.
21.45 ПОСЛЕ БЭБИ-БУМА.
22.40 БЫТЬ ВЕГЕТАРИАНЦЕМ.
23.05 РЕАБИЛИТАЦИЯ.
00.15 ГИМНАСТИКА.
00.30 СТРЕСС В БОЛЬШОМ ГОРОДЕ.
00.55 ЕДИМ СТРАСТНО.
01.45 ВСЕ НА ВОЗДУХ!
03.00 ЧЕГО МЫ НЕ ЗНАЕМ О СВОЕМ ТЕЛЕ.
03.25 ВСЯ ПРАВДА О ЕДЕ 2.
03.50 АКТИВНОЕ ДОЛГОЛЕТИЕ.
04.15 ЦЕЛИТЕЛЬНИЦА.
04.40 ПЕДИАТРИЯ.
05.05 КАЧЕСТВО ЖИЗНИ.
07.35 ЗЕЛЕНАЯ АПТЕКА.
08.00 НОВЕЙШИЕ ДОСТИЖЕНИЯ В МЕДИЦИНЕ.
08.30 ДИЕТА.

ДРАЙВ

10.00, 20.25 ЛЕГЕНДАРНЫЕ ГОНКИ (16+).
10.25 АВТОМОБИЛЬНЫЕ МИФЫ (16+).
10.55 ДНЕВНИК МОТОГОНЩИЦЫ (16+).
11.20 ТЕСТ НА «ДРАЙВЕ» (16+).
11.45 ТАЧКА С ПРАВОМ ПЕРЕДАЧИ (16+).
12.10 ТРЮКАЧИ (16+).
12.40 РЕАЛЬНАЯ ДОРОГА (16+).
12.55, 08.40 ВНЕДОРОЖНИКИ (16+).
13.20, 02.30 ХОТ-РОД (16+).
13.50, 02.55 АВТОДЕЛО (16+).
14.15, 20.00, 06.25 АВТО (16+).
14.40, 07.45 МИНИВЭН (16+).
15.10, 07.20 ЛЕДИ ЗА РУЛЕМ (16+).
15.35, 08.15 АВТОМОБИЛЬ МЕЧТЫ (16+).
16.05 АВТОЗВУК (16+).
16.20 МАШИНА ВРЕМЕНИ (12+).
16.45, 05.40 АВТОМОБИЛЬНЫЕ ДОРОГИ РОССИИ (16+).
17.10 АМЕРИКАНСКАЯ МЕЧТА (16+).
17.40 КРОССОВЕРЫ (16+).
18.05 СУПЕРКАРЫ (16+).
18.30 АКАДЕМИЯ ВОДИТЕЛЬСКОГО МАСТЕРСТВА (16+).
19.05, 09.10 ДПС (16+).
19.30, 09.35 ЖЕНЕВСКИЙ АВТОСАЛОН (16+).
21.25 СУПЕРТАЧКИ (16+).
21.40 МОТО (16+).
22.05 ЗВЕЗДНЫЕ АВТОМОБИЛИ (16+).
22.20 АВАРИЙНАЯ СИТУАЦИЯ (16+).
22.35 АВТОПРОБЕГ «НОВОСИБИРСК-МАГАДАН» (16+).
23.05 СЕКРЕТЫ ЧЕМПИОНОВ (16+).
23.30 КОМПЛЕКТАЦИЯ (16+).
23.55 ДВОЙНОЙ ТЕСТ-ДРАЙВ (16+).
00.25 МОТОШКОЛА (16+).
00.50 АВТОПРОМ (16+).
01.15 ДОРОЖНЫЙ ЭКСПЕРИМЕНТ (16+).
01.30 КВАДРОЦИКЛЫ (16+).
01.55 КЕМПЕРЫ (16+).
03.20 АВТОМАНЬЯКИ (16+).
03.55 КУЗОВНОЙ РЕМОНТ (16+).
04.20 МОТОЦИКЛЫ (16+).
04.50 СДЕЛАНО В РОССИИ (16+).
05.15 АВТОДРАЙВ 2015 Г. ЭПИЗОД 11 (16+).
06.10 АВТОИНСТРУКТАЖ (16+).
06.50 МОЙ ГАРАЖ (16+).

ОХОТА И РЫБАЛКА

09.00 ОХОТНИЧЬЕ ОРУЖИЕ (16+).
09.15 ПО ЯКУТИИ С АЛЕКСАНДРОМ БОРИСОВЫМ (16+).
09.45 ПРИКЛАДНАЯ ИХТИОЛОГИЯ (12+).
10.10 АНГЛИЙСКАЯ РЫБАЛКА (12+).
10.35 РЫБОЛОВ-ЭКСПЕРТ (12+).
11.05 ОРУЖЕЙНЫЕ ДОМА МИРА (16+).
11.35, 22.10 ОСОБЕННОСТИ ОХОТЫ НА РУСИ (16+).
12.05, 04.55 В МИРЕ РЫБАЛКИ (12+).
12.30, 05.20 ПЛАНЕТА РЫБАКА (12+).
13.00, 06.45 МЕТКИЙ ВЫСТРЕЛ (16+).
13.25, 18.45, 07.10 РЫБОЛОВНЫЕ ПУТЕШЕСТВИЯ (12+).
14.20, 08.05 БОЛЬШОЙ ТРОЛЛИНГ (12+).
14.45 ПРЕКРАСНЫЕ РЕКИ ФИНЛЯНДИИ (12+).
15.15 СОВЕТЫ БЫВАЛЫХ (12+).
15.30 УНИВЕРСАЛЬНЫЙ ФИДЕР (12+).
16.00 ГОРНАЯ ОХОТА С ЭДУАРДОМ БЕНДЕРСКИМ (16+).
16.30 РЫБАЛКА С ДЭЙВОМ БАРЭМОМ (12+).
16.55, 02.55 РЫБАЛКА С НОРМУНДОМ ГРАБОВСКИСОМ (12+).
17.20, 20.30, 01.00, 04.25 СЕЗОН ОХОТЫ (16+).
17.50, 06.20 НА ОХОТНИЧЬЕЙ ТРОПЕ (16+).
18.20, 01.30 В ИНДИЙСКОМ ОКЕАНЕ (12+).
19.40 УРАЛЬСКАЯ РЫБАЛКА (12+).
20.05 ОХОТА В ВОСТОЧНОЙ ПРУССИИ (16+).
21.00 ДЕЛО ВКУСА (12+).
21.15 НАХЛЫСТ НА РАЗНЫХ ШИРОТАХ (12+).
21.40 РЫБАЛКА БЕЗ ГРАНИЦ (12+).
22.35 ОХОТНИЧЬИ МЕРИДИАНЫ (16+).
23.05 МОЙ МИР - РЫБАЛКА (12+).
23.35 ЛОВЛЯ ФОРЕЛИ В АРАГОНЕ (12+).
00.05 МОРСКАЯ ПОДВОДНАЯ ОХОТА (16+).
00.30 ВОДНЫЙ МИР (12+).
02.00 ПЛАНЕТА ОХОТНИКА (16+).
02.25 НАХЛЫСТ (12+).
03.20 ПСОВАЯ ОХОТА (16+).
03.55 ПО СЛЕДАМ ХЕМИНГУЭЯ (12+).
05.50 ТРОФЕИ (16+).
08.30 КЛЕВОЕ МЕСТО (12+).

СУББОТА, 25 ТВ ПРОГРАММА

1 КАНАЛ

05.50 Т/с «Страна 03» (16+).
06.00 Новости.
06.10 «Страна 03». Продолжение (16+).
08.00 «Играй, гармонь любимая!»
08.45 «Смешарики. Новые приключения».
09.00 «Умницы и умники» (12+).
09.45 «Слово пастыря».
10.00 Новости.
10.15 «Смак» (12+).
10.55 «Василий Лановой. «Честь имею!» (12+).
12.00 Новости.
12.15 «Идеальный ремонт».
13.10 «На 10 лет моложе» (16+).
14.00 «Барахолка» (12+).
14.50 «Голос. Дети». Лучшее.
17.00 «Кто хочет стать миллионером?»
18.00 Вечерние новости.
18.15 «Угадай мелодию» (12+).
19.00 Коллекция Первого канала.
21.00 «Время».
21.20 «Сегодня вечером» (16+).
22.55 «Что? Где? Когда?»
00.10 Фильм «Таинственный лес» (12+).
02.10 Комедия «Голубоглазый Микки» (12+).
04.05 «Модный приговор».
05.05 «Мужское/Женское» (16+).

РОССИЯ 1

04.45 Фильм «Акция».
06.35 «Сельское утро».
07.05 «Диалоги о животных».
08.00 Вести.
08.10 ***Вести-Кузбасс.***
08.20 «Военная программа».
08.50 «Планета собак».
09.25 «Субботник».
10.05 ***«Урожайные грядки».***
10.25 ***«Полит-чай. Точка зрения ЛДПР».***
10.45 ***«Вести. Медицина».***
11.00 Вести.
11.10 ***Вести-Кузбасс.***
11.35 «Иван Черняховский. Загадка полководца» (12+).
12.35 Фильм «Старшая сестра» (12+).
14.00 Вести.
14.30 ***Вести-Кузбасс.***
14.40 Фильм «Старшая сестра» (12+).
17.15 «Танцы со звездами». Сезон-2015 г.
20.00 Вести в субботу.
20.45 Фильм «И в горе, и в радости» (12+).
00.35 Фильм «Красавец и чудовище» (12+).

РЕН ТВ

05.00 «Смотреть всем!» (16+).
05.45 Т/с «Пассажир без багажа» (16+).
09.40 «Чистая работа» (12+).
10.30 «Смотреть всем!» (16+).
12.30 ***«Факт», повтор (12+).***
12.50 ***70-летию Великой Победы посвящается. «Город героев» (12+).***
12.55 ***«На здоровье» с участием специалистов «Ортопедического центра».***
13.00 «Военная тайна с Игорем Прокопенко» (16+).
17.00 «Территория заблуждений» (16+).
19.00 Приключения «Гарри Поттер и принц-полукровка» (12+).
21.45 Приключения «Гарри Поттер и дары смерти. Часть 1» (12+).
00.30 Комедия «Мрачные тени» (16+).
02.30 Фильм «Олигарх» (16+).

5 КАНАЛ

05.50 М/ф «Мореплавание Солнышкина». «Тридцать восемь попугаев». «Бабушка удава». «В яранге горит огонь». «Золотые колосья». «Мешок яблок». «Волшебный клад». «Волк и теленок». «Каникулы Бонифация». «Трое из Простоквашино». «Каникулы в Простоквашино». «Зима в Простоквашино». «Катерок» (0+).
09.35 «День ангела» (0+).
10.00 «Сейчас».
10.10 Т/с «След. Безумие» (16+).
10.55 Т/с «След. Грех» (16+).
11.40 Т/с «След. Звонок с того света» (16+).
12.20 Т/с «След. Ребенок в коробке» (16+).
13.05 Т/с «След. Дриада» (16+).
13.55 Т/с «След. Козел отпущения» (16+).
14.40 Т/с «След. Меч дьявола» (16+).
15.25 Т/с «След. Жалкая попытка оправдаться» (16+).
16.10 Т/с «След. До самой смерти» (16+).
16.55 Т/с «След. Красота убивает» (16+).
17.40 Т/с «След. Настоящие индейцы» (16+).
18.30 «Сейчас».
19.00 Х/ф «Снайперы» (16+).
02.55 Х/ф «Щит и меч» (12+).

ТВЦ

05.25 «Марш-бросок» (12+).
05.50 «АБВГДейка».
06.20 Х/ф «Здравствуй и прощай».
08.15 «Православная энциклопедия» (6+).
08.40 Д/ф «Михаил Кононов. Начальник Бутырки» (12+).
09.30 Х/ф «Человек-амфибия».
11.30 «События».
11.50 Тайны нашего кино «Человек-амфибия» (12+).
12.20 Х/ф «Капитан» (12+).
14.30 «События».
14.50 Х/ф «Выйти замуж за генерала» (16+).
17.05 Х/ф «Расплата» (12+).
21.00 «Постскриптум».
22.00 «Право знать!» (16+).
23.05 «События».
23.20 «Право голоса». (16+).
01.35 «Беркут». Последний бой». Спец. репортаж (16+).
02.10 Х/ф «Искупление» (16+).
04.00 «Линия защиты» (16+).
04.30 Д/ф «Ирина Алферова. Не родись красивой» (12+).
05.15 Д/ф «Тайны агента 007» (12+).

ТНТ

07.00 «Comedy club. Exclusive» (16+).
07.35 М/с «Губка Боб» (12+).
08.30 ***«Наши новости. Итоги недели». «Гороскоп».***
09.00 «Деффчонки» (16+).
10.00 «Дом-2. Lite» (16+).
11.00 Школа ремонта (12+).
12.00 Комедия «Сашатаня» (16+).
12.30 «Такое кино!» (16+).
13.00 «Экстрасенсы ведут расследование» (16+).
14.30 «Комеди клаб» (16+).
15.30 Комедия «Реальные пацаны» (16+).
17.00 Боевик «Шерлок Холмс» (12+).
19.30 ***«Наши новости. Итоги недели». «Прогноз погоды». «Гороскоп».***
20.00 «Экстрасенсы ведут расследование» (16+).
21.30 «Холостяк». 3 сезон (16+).
23.00 «Дом-2. Город любви» (16+).
00.00 «Дом-2. После заката» (16+).
00.30 «Такое кино!» (16+).
01.00 Боевик «Мачете убивает» (16+).
03.15 «Без следа-5» (16+).
04.05 Т/с «Без следа-4» (16+).
05.50 «Женская лига. Лучшее» (16+).
06.00 М/с «Турбо-агент Дадли» (12+).

РОССИЯ К

06.00 «Евроньюс».
09.45 ***«Наши новости». «Прогноз погоды».***
10.00 Библейский сюжет.
10.35 Х/ф «Начальник Чукотки».
12.00 «Острова». Михаил Кононов.
12.45 «Большая семья».
13.40 Д/ф «Союзники. Верой и правдой!»
14.40 Х/ф «Встреча на Эльбе».
16.25 «Линия жизни».
17.15 «Романтика романса».
18.10 «Острова». Леонид Быков.
18.50 Х/ф «Алешкина любовь».
20.15 Д/ф «Дух в движении».
21.30 «Белая студия».
22.10 Х/ф «Афера».
00.20 Джазовый фестиваль в ММДМ.
01.35 М/ф «Слондайк 2».
01.55 «Искатели».
02.40 Д/ф «Гималаи. Горная дорога в Дарджилинг. Путешествие в облака».

ПЯТНИЦА

06.00 М/ф «Смешарики» (12+).
08.50 Школа доктора Комаровского (16+).
09.30 Орел и решка. На краю света (16+).
11.30 «Еда, я люблю тебя!» (16+).
12.30 Орел и решка. Шопинг (16+).
14.20 Орел и решка (16+).
17.00 «Давайте потанцуем». Х/Ф (16+).
19.00 «Интуиция». Х/Ф (16+).
21.00 Орел и решка. На краю света (16+).
23.00 «Законы привлекательности». Х/Ф (16+).
00.50 «Убийца внутри меня». Х/Ф (18+).
03.00 «Интуиция». Х/Ф (16+).
05.00 Music (16+).

СМОТРИТЕ ЦИФРОВОЕ ГОСУДАРСТВЕННОЕ
ТЕЛЕВИДЕНИЕ БЕСПЛАТНО
ЦИФРОВЫЕ ПРИСТАВКИ D COLOR
ПЕНСИОНЕРАМ СКИДКИ
2 года гарантии!
ДОСТАВИМ И НАСТРОИМ ПО ГОРОДУ
БЕСПЛАТНО
8-950-261-2291, (38451) 5-22-88
ТЦ «Спутник», 1-ый этаж, ул. Машиностроителей, 32
НЕ ЯВЛЯЕТСЯ ПУБЛИЧНОЙ ОФЕРТОЙ. СКИДКИ ДЕЙСТВИТЕЛЬНЫ НА МОМЕНТ ПУБЛИКАЦИИ

КАБЕЛЬНОЕ ТВ

НТВ

05.40 Т/С «ХОЗЯЙКА ТАЙГИ-2. К МОРЮ» (16+).
07.25 «СМОТР» (0+).
08.00 «СЕГОДНЯ».
08.15 ЛОТЕРЕЯ «ЗОЛОТОЙ КЛЮЧ» (0+).
08.45 «МЕДИЦИНСКИЕ ТАЙНЫ» (16+).
09.25 «ГОТОВИМ С АЛЕКСЕЕМ ЗИМИНЫМ» (0+).
10.00 «СЕГОДНЯ».
10.20 «ГЛАВНАЯ ДОРОГА» (16+).
11.00 «ПОЕДЕМ, ПОЕДИМ!» (0+).
11.50 «КВАРТИРНЫЙ ВОПРОС» (0+).
13.00 «СЕГОДНЯ».
13.20 «Я ХУДЕЮ» (16+).
14.15 «СВОЯ ИГРА» (0+).
15.10 ФИЛЬМ «ВТОРАЯ МИРОВАЯ. ВЕЛИКАЯ ОТЕЧЕСТВЕННАЯ». «ПУТЬ К ПОБЕДЕ. ДЕНЬГИ И КРОВЬ» (16+).
16.00 Т/С «УЛИЦЫ РАЗБИТЫХ ФОНАРЕЙ» (16+).
18.00 «СЛЕДСТВИЕ ВЕЛИ...» (16+).
19.00 «ЦЕНТРАЛЬНОЕ ТЕЛЕВИДЕНИЕ».
20.00 «НОВЫЕ РУССКИЕ СЕНСАЦИИ» (16+).
22.00 «ТЫ НЕ ПОВЕРИШЬ!» (16+).
23.00 Х/Ф «ШРАМ» (16+).
01.40 Т/С «ХОЗЯЙКА ТАЙГИ-2. К МОРЮ» (16+).
03.35 Т/С «НАРУЖНОЕ НАБЛЮДЕНИЕ» (16+).
05.15 Т/С «МОСКВА, ТРИ ВОКЗАЛА» (16+).

СТС

06.00 «6 КАДРОВ» (16+).
06.30 «ЖИВОТНЫЙ СМЕХ» (0+).
07.00 М/С «БАРАШЕК ШОН» (0+).
07.35 М/С «ПИНГВИНЁНОК ПОРОРО» (0+).
07.55 М/С «РОБОКАР ПОЛИ И ЕГО ДРУЗЬЯ» (6+).
08.30 М/С «ПРИКЛЮЧЕНИЯ ТОМА И ДЖЕРРИ» (6+).
09.00 М/С «БАРАШЕК ШОН» (0+).
09.10 М/С «ДРАКОНЫ. ЗАЩИТНИКИ ОЛУХА» (6+).
10.55 «ОСТОРОЖНО: ДЕТИ!» (16+).
11.25 «ХРОНИКИ СПАЙДЕРВИКА». ФЭНТЕЗИ (12+).
13.10 М/С «ТОМ И ДЖЕРРИ» (0+).
13.40 «ПРЕКРАСНЫЕ СОЗДАНИЯ». ФЭНТЕЗИ (12+).
16.00 «ЕРАЛАШ» (0+).
16.30 М/С «ДРАКОНЫ И ВСАДНИКИ ОЛУХА» (6+).
17.25 М/Ф «КУНГ-ФУ ПАНДА-2» (0+).
19.00 «ВЗВЕШЕННЫЕ ЛЮДИ» (16+).
20.30 БОЕВИК «ДЖЕК РИЧЕР» (16+).
23.00 БОЕВИК «СУДЬЯ ДРЕДД» (18+).
00.45 «ВО ИМЯ КОРОЛЯ-2». ФЭНТЕЗИ (16+).
02.35 «6 КАДРОВ» (16+).
03.20 Х/Ф «АПОЛЛОН-13» (0+).

ТВ 3

07.00 МУЛЬТФИЛЬМЫ (0+).
10.30 «ШКОЛА ДОКТОРА КОМАРОВСКОГО». (12+).
11.00 МУЛЬТФИЛЬМЫ (0+).
11.15 Х/Ф «САЛОН КРАСОТЫ» (0+).
13.00 Х/Ф «ПАДШИЙ» (12+).
14.45 Х/Ф «ПАДШИЙ-2» (12+).
16.30 Х/Ф «ПАДШИЙ-3» (12+).
18.15 Х/Ф «ХРУСТАЛЬНЫЕ ЧЕРЕПА» (16+).
20.00 Х/Ф «ПОДЗЕМЕЛЬЕ ДРАКОНОВ» (12+).
22.15 Х/Ф «ПОБЕГ ИЗ ЛОС-АНДЖЕЛЕСА» (16+).
00.15 Х/Ф «ДЕВЯТЫЕ ВРАТА» (16+).
03.00 Х/Ф «КРОВЬ НЕВИННЫХ» (16+).
05.15 Х/Ф «САЛОН КРАСОТЫ» (0+).

ЗВЕЗДА

07.00 Х/Ф «СЕМЬДЕСЯТ ДВА ГРАДУСА НИЖЕ НУЛЯ» (6+).
08.40 Х/Ф «КАРЬЕРА ДИМЫ ГОРИНА» (0+).
10.00 НОВОСТИ ДНЯ.
10.15 Х/Ф «КАРЬЕРА ДИМЫ ГОРИНА» (0+).
10.50 «ПАПА СМОЖЕТ?» (6+).
11.35 «ЛЕГЕНДЫ ЦИРКА С ЭДГАРДОМ ЗАПАШНЫМ» (6+).
12.05 «ЗВЕРСКАЯ РАБОТА» (6+).
12.35 Т/С «ПОБЕДНЫЙ ВЕТЕР, ЯСНЫЙ ДЕНЬ» (16+).
14.00 НОВОСТИ ДНЯ.
14.15 Т/С «ПОБЕДНЫЙ ВЕТЕР, ЯСНЫЙ ДЕНЬ» (16+).
17.00 Х/Ф «ПОГРАНИЧНЫЙ ПЕС АЛЫЙ» (0+).
18.25 Х/Ф «ТЫ - МНЕ, Я - ТЕБЕ» (6+).
19.00 НОВОСТИ ДНЯ.
19.15 Х/Ф «ТЫ - МНЕ, Я - ТЕБЕ» (6+).
20.20 Х/Ф «ЧЕЛОВЕК С БУЛЬВАРА КАПУЦИНОВ» (12+).
22.20 «НОВАЯ ЗВЕЗДА». ВСЕРОССИЙСКИЙ КОНКУРС ИСПОЛНИТЕЛЕЙ ПЕСНИ. ПЕРВЫЙ ПОЛУФИНАЛ (6+).
00.10 НОВОСТИ ДНЯ.
00.15 Х/Ф «БОРСАЛИНО» (12+).
02.40 Х/Ф «ФРАНЦУЗСКИЙ ВАЛЬС» (12+).
04.30 Х/Ф «ЧЕМПИОН МИРА» (0+).
06.10 Д/С «ХРОНИКА ПОБЕДЫ» (12+).

ПЕРЕЦ

06.00 «УЛЕТНОЕ ВИДЕО» (16+).
07.30 «НЕ БУДЬ ОВОЩЕМ!» (16+).
08.00 МУЛЬТФИЛЬМЫ (0+).
09.50 Х/Ф «ТЫ У МЕНЯ ОДНА» (16+).
11.55 КОМЕДИЯ «НА КОГО БОГ ПОШЛЕТ» (16+).
13.30 «УЛЕТНОЕ ВИДЕО» (16+).
15.05 КОМЕДИЯ «РУССКИЙ БИЗНЕС» (0+).
16.35 КОМЕДИЯ «НЕ НАДО ПЕЧАЛИТЬСЯ» (12+).
18.35 Х/Ф «ЛЕНИНГРАД» (12+).
23.00 100500+ (18+).
00.00 «НОГИ ПРОКУРОРА» (16+).
00.30 «ГОЛЫЕ И СМЕШНЫЕ» (18+).
01.30 Х/Ф «ТЫ У МЕНЯ ОДНА» (16+).
03.35 БОЕВИК «ЗАЩИТНИК» (16+).
05.30 «УЛЕТНОЕ ВИДЕО» (16+).

ДОМАШНИЙ

06.30 «ЭКОНОМЬ С ДЖЕЙМИ» (16+).
07.30 «СЕКРЕТЫ И СОВЕТЫ» (16+).
08.00 «6 КАДРОВ» (16+).
08.15 Х/Ф «БЕЗОТЦОВЩИНА» (12+).
10.10 Х/Ф «НИНА» (12+).
18.00 Т/С «ОНА НАПИСАЛА УБИЙСТВО» (16+).
18.55 «6 КАДРОВ» (16+).
19.00 Х/Ф «КУРТ СЕЙТ И АЛЕКСАНДРА» (16+).
23.05 Д/С «ЗВЁЗДНАЯ ЖИЗНЬ» (16+).
00.00 «ОДНА ЗА ВСЕХ» (16+).
00.30 Х/Ф «ЛЮБОВЬ ОДНА» (16+).
02.25 Д/С «СЧАСТЬЕ БЕЗ ЖЕРТВ» (16+).
05.25 «ДОМАШНЯЯ КУХНЯ» (16+).
05.55 «6 КАДРОВ» (16+).
06.00 «ЭКОНОМЬ С ДЖЕЙМИ» (16+).

ДОМ КИНО

08.00 Х/Ф «ЗАЩИТА» (16+).
09.45 КОМЕДИЯ «ПРОПАЛО ЛЕТО».
11.10 Х/Ф «ВАСИЛИЙ И ВАСИЛИСА».
12.50 КОМЕДИЯ «ДЕВУШКА С ГИТАРОЙ».
14.25 Х/Ф «НОВЫЕ ПРИКЛЮЧЕНИЯ НЕУЛОВИМЫХ» (12+).
15.50 Х/Ф «ЗМЕЕЛОВ» (16+).
17.30 Х/Ф «ЗАЛ ОЖИДАНИЯ» (16+).
18.30 Т/С «ТАТЬЯНИН ДЕНЬ» (12+).
20.10 Х/Ф «КАЗУС КУКОЦКОГО» (16+).
21.50 КОМЕДИЯ «ОПЕКУН» (12+).
23.15 Х/Ф «НЕБО. САМОЛЕТ. ДЕВУШКА» (16+).
00.50 Х/Ф «ИВАН ВАСИЛЬЕВИЧ МЕНЯЕТ ПРОФЕССИЮ» (12+).
02.20 ДЕТЕКТИВ «МЫШЕЛОВКА» (16+).
03.55 Х/Ф «АВАРИЯ» - ДОЧЬ МЕНТА» (16+).
05.30 Х/Ф «ЗАЛ ОЖИДАНИЯ» (16+).
06.30 Т/С «ТАТЬЯНИН ДЕНЬ» (12+).

ФЕНИКС+КИНО

12.00, 20.00 Т/С «НАВИГАТОР» (16+).
13.00, 21.00, 05.00 Т/С «ПРИНЦЕССА ЦИРКА» (12+).
15.00, 23.00, 07.00 Т/С «ТЕРРИТОРИЯ КРАСОТЫ» (16+).
17.00, 01.00, 09.00 Т/С «ЕРМОЛОВЫ» (16+).
18.00, 02.00, 10.00 Т/С «ЕСЛИ ЗАВТРА В ПОХОД» (12+).
19.00, 03.00, 11.00 Т/С «ВЕРЬ МНЕ» (16+).
04.00 Т/С «ОХОТА НА АСФАЛЬТЕ» (16+).

МИР

10.00 М/Ф.
12.10 «СОЮЗНИКИ» (12+).
12.40 М/Ф.
13.05 «ЭКСПЕРИМЕНТАТОРЫ» (6+).
13.30 «ОЙ, МАМОЧКИ» (12+).
14.00 НОВОСТИ.
14.15 «ЛЮБИМЫЕ АКТЕРЫ» (12+).
14.45 Х/Ф «ВОКЗАЛ ДЛЯ ДВОИХ» (12+).
17.15 Х/Ф «СУПЕРМОЗГ» (16+).
19.15 «КУЛЬТПРОСВЕТ» (12+).
20.00 НОВОСТИ.
20.15 Т/С «ПОСЛЕДНИЙ БРОНЕПОЕЗД» (16+).
01.05 Х/Ф «МАТЧ» (16+).
03.20 Х/Ф «ВОКЗАЛ ДЛЯ ДВОИХ» (12+).
06.00 Х/Ф «КРАСИВЫЙ И УПРЯМЫЙ» (16+).
08.50 М/Ф.

ZEE-TV

04.00 «ТАНЦУЙ, ИНДИЯ, ТАНЦУЙ! МАЛЕНЬКИЕ МАСТЕРА» (6+).
05.00 Х/Ф «МОЯ НЕЖДАННАЯ ЛЮБОВЬ» (12+).
08.00, 03.00 Т/С «ЧИСТАЯ ДУША» (12+).
08.30 Т/С «ОБЕЩАНИЕ-2» (12+).
09.00, 15.30 «БОЛЛИВУД СЕГОДНЯ» (6+).
09.30 Т/С «ЖЕНСКАЯ ДОЛЯ» (12+).
12.00 «ЙОГА ДЛЯ ВАС-2» (12+).
12.30 «ЗАКОНОДАТЕЛИ МОДЫ 2» (12+).
13.00 «СОГЛАСИЕ» (12+).
16.00 Х/Ф «СОСЕДКА ПРОФЕССОРА» (12+).
19.00 Х/Ф «ЧАТУР СИНГХ 2 ЗВЕЗДЫ» (16+).
22.00 «ЛЮБОВЬ ВСЕМУ ПРИЧИНОЙ» (12+).
23.00 Х/Ф СУПЕР БАБУШКА (12+).
02.00 «ВО ВЛАСТИ СТРАХА» (16+).
03.30 Т/С «ВТОРАЯ СВАДЬБА» (12+).

КИНОПОКАЗ

02.10 Х/Ф «1+1» (16+).
04.20 Х/Ф «РАЗОМКНУТЫЕ ОБЬЯТИЯ» (18+).
06.35 Х/Ф «ОТВАЖНЫЕ ВОЕННАЯ» (16+).
08.25 ДЕТЕКТИВ «ТАИНСТВЕННАЯ НЕЗНАКОМКА 5: ИСКУПЛЕНИЕ» (16+).
09.55 Х/Ф «РОЖДЕСТВЕНСКИЙ РОМАН. 2 ЧАСТЬ» (12+).
11.30 Х/Ф «1+1» (16+).
13.35 Х/Ф «ДВОЙНАЯ ЖИЗНЬ КАМИЛЛЫ» (16+).
15.50 ДЕТЕКТИВ «ТАИНСТВЕННАЯ НЕЗНАКОМКА 5: ИСКУПЛЕНИЕ» (16+).
17.20 Х/Ф «РОЖДЕСТВЕНСКИЙ РОМАН. 2 ЧАСТЬ» (12+).
19.00 Х/Ф «ПРОТИВОСТОЯНИЕ. ПОТЕРЯННЫЙ РАЙ» (16+).
21.00 ТРИЛЛЕР «ШЕСТОЕ ЧУВСТВО САРЫ» (16+).
23.00 ДЕТЕКТИВ «ТАИНСТВЕННАЯ НЕЗНАКОМКА 6: СЕКРЕТ ИГРЫ» (16+).
00.35 Х/Ф «КЛУБНИЧНОЕ ЛЕТО» (16+).

КАРУСЕЛЬ

06.00 «ПРЫГ-СКОК КОМАНДА».
06.10, 02.15 М/С «ПОКОЙО».
08.00 М/С «СВИНКА ПЕППА».
09.00 «ДЕТСКАЯ УТРЕННЯЯ ПОЧТА».
09.30 «ЛЕНТЯЕВО». ТВ-ШОУ.
10.00 «ШКОЛА АРКАДИЯ ПАРОВОЗОВА».
10.30 М/С «НОВАТОРЫ».
11.20 «ВООБРАЖАРИУМ».
11.50 М/Ф «ШАЙБУ! ШАЙБУ!», «МАТЧ-РЕВАНШ», «МЕТЕОР НА РИНГЕ», «СНЕЖНЫЕ ДОРОЖКИ», «В ГОСТЯХ У ЛЕТА».
13.25 М/С «ПОЕЗД ДИНОЗАВРОВ».
15.15 М/С «ВЕЗУХА!»
16.50 М/С «НЕПОСЕДА ЗУ».
19.00 М/С «МОФИ».
20.10 М/Ф «ХАННЕС И МЫШИНЫЙ ШЕРИФ».
21.15 «ПОЧЕМУЧКА». ТЁМНАЯ МАТЕРИЯ.
21.30 «СПОКОЙНОЙ НОЧИ, МАЛЫШИ!»
21.40 М/Ф «КАК ЛЬВЁНОК И ЧЕРЕПАХА ПЕЛИ ПЕСНЮ», «ПРИКЛЮЧЕНИЯ ХОМЫ», «ДЕРЕЗА», «НЕУДАЧНИКИ», «КАНИКУЛЫ БОНИФАЦИЯ», «КОМАРОВ».
23.15 «ИДЁМ В КИНО. ПО СЕКРЕТУ ВСЕМУ СВЕТУ».
01.40 «НАВИГАТОР. АПГРЕЙД» (12+).
04.05 М/С «ВИПО-ПУТЕШЕСТВЕННИК».

УСАДЬБА

10.00 ЧУДЕСА, ДИКОВИНЫ И СОКРОВИЩА (12+).
10.25, 21.45 СТАРЫЕ ДАЧИ (12+).
10.55 ПРУДЫ (12+).
11.20 ЗЕЛЕНАЯ АПТЕКА (12+).
11.50, 03.05 САД (12+).
12.15, 17.25, 07.40 ГРЯДКА (12+).
12.45, 06.45 ДАЧНЫЕ РАДОСТИ (12+).
13.15, 22.15, 04.40 ЦВЕТОЧНЫЕ ИСТОРИИ (12+).
13.30, 06.20 ТИХАЯ ОХОТА (12+).
13.55, 02.35 Я - ФЕРМЕР (12+).
14.25 УСАДЬБА БУДУЩЕГО (12+).
14.50, 05.20 80 ЛУЧШИХ САДОВ МИРА (12+).
15.50, 03.30 МАСТЕР-САДОВОД (12+).
16.20 ВЕЧЕРИНКА В САДУ (12+).
16.45 НЕСКУЧНЫЙ ВЕЧЕР (12+).
17.00 ОГОРОДНЫЕ ВРЕДИТЕЛИ (12+).
17.55 ДАЧНЫЙ ЭКСКЛЮЗИВ (16+).
18.25 БЕЗОПАСНОСТЬ (12+).
18.50 1Х5: ПРОСТРАНСТВА И ИДЕИ (12+).
19.15 ПРОЕКТ МЕЧТЫ №138 (12+).
19.40 САДОВОД-ДЖЕНТЛЬМЕН (12+).
19.55 ИСТОРИЯ УСАДЕБ (12+).
20.20 ДИЗАЙН ПО ВЫСШЕМУ РАЗРЯДУ (12+).
21.20 ДОМАШНЯЯ ЭКСПЕРТИЗА (12+).
22.25, 04.25 ТРАВОВЕД (12+).
22.40 ДЕРЕВЯННАЯ РОССИЯ (12+).
23.05 ГОРОДСКИЕ ДЕБРИ (12+).
23.30 ЛАВКИ ЧУДЕС (12+).
00.00 ТЕРРАСЫ И БЕСЕДКИ ОТ ДЖЕЙМИ ДЬЮРИ (12+).
00.20 10 САМЫХ БОЛЬШИХ ОШИБОК (16+).
00.50 ДАЧНАЯ ЭКЗОТИКА (6+).
01.15 МОЯ ЛЮБИМАЯ ГРЯДКА (12+).
01.45 РУССКИЙ САД (12+).
02.15 ТОТ, КТО ИЩЕТ (12+).
04.00 ДАЧНИКИ (12+).
04.50 БЕСПОКОЙНОЕ ХОЗЯЙСТВО (12+).
07.15 НЬЮ-ЙОРК НА КРЫШЕ (12+).
08.10 ПРОЕКТ МЕЧТЫ №139 (12+).
08.40 ДАЧНЫЙ СЕЗОН (12+).
09.05 СЕКРЕТЫ СТИЛЯ (12+).
09.30 ДОМИК В АМЕРИКЕ (12+).

ЗДОРОВОЕ ТВ

10.00, 23.30, 07.50 СПОРТ ДЛЯ ДЕТЕЙ.
10.25, 08.15 САМЫЙ СОК.
10.40 КОНТРАЦЕПЦИЯ.
11.25, 01.15, 08.30 ГИМНАСТИКА.
11.40, 01.00, 08.45 ВИТАМИНЫ.
11.55, 01.30, 09.00 ПОХУДЕТЬ К ВЕНЦУ.
12.15, 01.50, 09.20 Я НАСТАИВАЮ.
12.30, 06.25 ТЕРАПИЯ.
12.55, 21.50 СЛОЖНЫЙ СЛУЧАЙ.
13.25 СИМПТОМЫ И ИЛЛЮЗИИ.
13.50, 09.35 ПОБОЧНЫЕ ДЕЙСТВИЯ.
14.20, 02.30 ДРЕВНИЙ ПУТЬ К ЗДОРОВЬЮ.
14.45 КОСМЕТОЛОГИЯ.
15.00, 18.55, 23.55 ПЕРВАЯ ПОМОЩЬ.
15.15 ВСЯ ПРАВДА О ЕДЕ 2.
15.40, 04.35 УПРАЖНЕНИЯ ДЛЯ МОЗГА.
16.05, 05.05 СТРЕСС В БОЛЬШОМ ГОРОДЕ.
16.35, 05.30 ЧЕГО МЫ НЕ ЗНАЕМ О СВОЕМ ТЕЛЕ.
17.00, 06.00 АКТИВНОЕ ДОЛГОЛЕТИЕ.
17.30, 03.00 Я РАСТУ.
17.55 МЕДИЦИНСКИЕ ТАЙНЫ.
18.25 ОСТОРОЖНО: ПОДРОСТОК!
19.10 ЗДОРОВЫЙ ФИТНЕС.
19.35 ЛЕЧЕБНАЯ ОПЕРА.
20.30 ПОБЕДА НАД СОБОЙ.
20.55 БЫТЬ ВЕГЕТАРИАНЦЕМ.
21.25 АЗИАТСКИЕ СЕКРЕТЫ ЗДОРОВЬЯ.
22.20, 02.05 СТРЕССОТЕРАПИЯ.
22.45 СКОЛЬКО ВАМ ЛЕТ?
23.15 ВСЕ НА ВОЗДУХ!
00.10 ПЕРЕСАДКА ВОСПОМИНАНИЙ.
03.25 ИЗДЕРЖКИ ПРОИЗВОДСТВА.
03.55 ЗЕЛЕНАЯ АПТЕКА.
04.20 ЧТО ЛЕЧИТ ЭТОТ ДОКТОР?
06.55 НОВЕЙШИЕ ДОСТИЖЕНИЯ В МЕДИЦИНЕ.
07.20 ДИЕТА.

ДРАЙВ

10.00, 23.30, 05.40, 09.00 ВНЕДОРОЖНИКИ (16+).
10.25, 23.55, 07.30 ТЕСТ НА «ДРАЙВЕ» (16+).
10.55, 00.25, 07.55 МОТОЭКЗОТИКА (16+).
11.20, 00.50, 08.30 МОЙ ГАРАЖ (16+).
11.50, 01.20 НА ЛИЧНОМ ОПЫТЕ (16+).
12.15, 01.45 КОНТРАВАРИЙНАЯ ПОДГОТОВКА (16+).
12.30, 20.45, 02.05, 09.25 ЕВРОДРАЙВ (16+).
12.55, 03.20 ЛЕДИ ЗА РУЛЕМ (16+).
13.25, 06.05 АВТО (16+).
13.50 РЕТРО ПРОТИВ СОВРЕМЕННОСТИ (16+).
14.20, 03.00 ХОТ-РОД (16+).
14.40, 03.50 МОТОТРЮКИ (16+).
15.10, 04.15 АКАДЕМИЯ ВОДИТЕЛЬСКОГО МАСТЕРСТВА (16+).
15.35, 04.45 ТРЮКАЧИ (16+).
16.10, 05.10 АВТОПРОБЕГ «НОВОСИБИРСК-МАГАДАН» (16+).
16.40 АВТОМАНЬЯКИ (16+).
17.15, 06.35 АМЕРИКАНСКАЯ МЕЧТА (16+).
17.40, 07.00 СЕКРЕТЫ ЧЕМПИОНОВ (16+).
18.10 СУПЕРТАЧКИ (16+).
18.20 АВТОЮРИСТ (16+).
18.35 В ПОИСКАХ ИДЕАЛА (16+).
19.05 МОТОЦИКЛЫ (16+).
19.25 КОМПЛЕКТАЦИЯ (16+).
19.55 РЕАЛЬНАЯ ДОРОГА (16+).
20.10 РЕКОНСТРУКЦИЯ (16+).
21.10 ЛЕГЕНДАРНЫЕ ГОНКИ (16+).
21.40 ТАЧКА С ПРАВОМ ПЕРЕДАЧИ (16+).
22.05 АВТОДЕЛО (16+).
22.35 ДПС (16+).
23.00 АВТОДРАЙВ 2015 Г. ЭПИЗОД 12 (16+).
02.30 ЭТО ВЫ МОЖЕТЕ (16+).

ООО «ТАМАСИНА»
ВСЕ ДЛЯ ЖИВОТНЫХ
- ВИТАМИННО-МИНЕРАЛЬНЫЕ ДОБАВКИ ДЛЯ С/Х ЖИВОТНЫХ;
- КОРМА И АКСЕССУАРЫ;
- ПЧЕЛОПАКЕТЫ «Карпатка»
УЗИ, удаление зубного камня ультразвуковым скалером
8-951-187-0711, 5-02-85
Ул. Строительная, 20 Реклама

ОХОТА И РЫБАЛКА

09.00 ОРУЖЕЙНЫЕ ДОМА ЕВРОПЫ (16+).
09.30, 15.25 НА ОХОТНИЧЬЕЙ ТРОПЕ (16+).
09.55, 08.30 ПЛАНЕТА РЫБАКА (12+).
10.25, 22.55, 06.40 КАРПФИШИНГ (12+).
10.50 КОЛЛИЗИИ БОЛЬШОЙ ОХОТЫ (16+).
11.45, 03.50 НАХЛЫСТ НА РАЗНЫХ ШИРОТАХ (12+).
12.10, 20.00, 06.25 КУХНЯ С СЕРЖЕМ МАРКОВИЧЕМ (12+).
12.25 СОВЕТЫ БЫВАЛЫХ (12+).
12.40, 21.35 КАК ОХОТИЛИСЬ НАШИ ДЕДЫ (16+).
13.05, 03.25 ГОРНАЯ ОХОТА С ЭДУАРДОМ БЕНДЕРСКИМ (16+).
13.35, 02.00 РЫБАЛКА С НОРМУНДОМ ГРАБОВСКИСОМ (12+).
14.00, 01.05 РЫБОЛОВНЫЕ ПУТЕШЕСТВИЯ (12+).
14.55, 02.25 ПО СЛЕДАМ ХЕМИНГУЭЯ (12+).
15.55, 02.55 ОРУЖЕЙНЫЕ ДОМА МИРА (16+).
16.20 УВЛЕЧЕННЫЕ РЫБАЛКОЙ (12+).
17.10 ПРИКЛАДНАЯ ИХТИОЛОГИЯ (12+).
17.40 ОХОТНИЧЬИ МЕРИДИАНЫ (16+).
18.05 ПЛАНЕТА ОХОТНИКА (16+).
18.35 ЛОВЛЯ ФОРЕЛИ В АРАГОНЕ (12+).
19.05 ВОДНЫЙ МИР (12+).
19.30 РЫБАЛКА БЕЗ ГРАНИЦ (12+).
20.15 РЫБАЛКА В НИЖНЕМ ПРИКАМЬЕ (12+).
20.40 ОХОТА В НОВОЙ КАЛЕДОНИИ (16+).
22.00 АНГЛИЙСКАЯ РЫБАЛКА (12+).
22.30 НАХЛЫСТ СРЕДИ ДИКОЙ ПРИРОДЫ (12+).
23.25 ДОНСКАЯ РЫБАЛКА (12+).
23.50 ОХОТА В МАЧАРЕС (16+).
00.20 ОХОТНИЧЬЕ ОРУЖИЕ (16+).
00.35 ОХОТА С ЛУКОМ (16+).
04.20 ДЕЛО ВКУСА (12+).
04.35 РЫБОЛОВНЫЕ ПУТЕШЕСТВИЯ ПО НОРВЕГИИ (12+).
05.00 БОЛЬШОЙ ТРОЛЛИНГ (12+).
05.30 ОРУЖЕЙНЫЙ КЛУБ (16+).
06.00 СЕЗОН ОХОТЫ (16+).
07.10 ОХОТНИЧЬИ СОБАКИ (16+).
07.35 ПОД ВОДОЙ С РУЖЬЕМ (16+).
08.05 НА РЕКЕ И ОЗЕРЕ (12+).

Смотрим «цифру»

С 2009 года наша страна стала плавно переходить от привычного аналогового телевидения к самому современному – цифровому HD.

В самом ближайшем будущем абсолютно все телевидение будет цифровым. Чтобы просматривать каналы в высоком качестве, с яркой и четкой без помех картинкой, у нас с вами несколько путей. Первый – купить самый современный телевизор с поддержкой «цифры». Второй – установить у себя дорогостоящую и с последующей абонентской платой спутниковую антенну. Но есть еще один вариант, который имеет ряд преимуществ. Это приставка D-COLOR.

D-COLOR подходит к любому телевизору, даже к телевизору старого образца. Вам нужна лишь антенна, комнатная или уличная. И всё.

Приставка D-COLOR гарантирует высокий уровень приема цифрового сигнала не только в городе, но и в районе и даже на даче. Приставка D-COLOR имеет малые габариты и привлекательный, стильный внешний вид. Разобраться с ней могут даже люди старшего поколения. Для более продвинутых тоже есть интересная функция – просмотр аудио-, видеофайлов и фотографий различного формата.

Все приемники D-COLOR имеют сертификат РОСТЕСТа, а производитель дает гарантию сроком на два года!

И, наконец, самое важное – однажды купив приставку D-COLOR – кстати, по очень доступной цене, – вы сможете смотреть до 20 каналов в цифровом HD-качестве абсолютно бесплатно всю жизнь, и к тому же, еще, слушать любимое радио.

Никакой абонентской платы, никаких ежемесячных или ежегодных платежей.

1 КАНАЛ

06.00 Новости.
06.10 Т/с «Страна 03» (16+).
08.10 «Служу Отчизне!»
08.45 «Смешарики. ПИН-код».
08.55 «Здоровье» (16+).
10.00 Новости.
10.15 «Непутевые заметки» (12+).
10.35 «Пока все дома».
11.25 Фазенда.
12.00 Новости.
12.15 «Горько!» (16+).
13.10 «Теория заговора» (16+).
14.15 Коллекция Первого канала.
17.45 Вечерние новости.
18.00 «Точь-в-точь» (16+).
21.00 Воскресное «Время».
22.30 «Танцуй!»
00.55 Фильм «Большие надежды» (16+).
02.50 «Модный приговор».
03.50 «Мужское/Женское» (16+).

РОССИЯ 1

05.40 Детектив «Город принял».
07.20 «Вся Россия».
07.30 «Сам себе режиссер».
08.20 «Смехопанорама «.
08.50 «Утренняя почта».
09.30 «Сто к одному».
10.20 ***Вести-Кузбасс.***
11.00 Вести.
11.25 «Россия. Гений места».
12.25 Фильм «Высокая кухня» (12+).
14.00 Вести.
14.30 Фильм «Высокая кухня» (12+).
16.55 «Один в один» (12+).
20.00 Вести.
22.00 «Воскресный вечер с Владимиром Соловьёвым» (12+).
00.35 Фильм «Отдаленные последствия» (12+).

РЕН ТВ

05.00 «Дорогая передача» (16+).
05.30 Т/с «Золотая медуза» (16+).
09.30 Комедия «Мрачные тени» (16+).
11.45 Приключения «Гарри Поттер и дары смерти. Часть 2» (12+).
14.00 Приключения «Гарри Поттер и принц-полукровка» (12+).
17.00 Приключения «Гарри Поттер и дары смерти. Часть 1» (12+).
19.40 Приключения «Гарри Поттер и дары смерти. Часть 2» (12+).
22.00 «Добров в эфире» (16+).
23.00 «Военная тайна с Игорем Прокопенко» (16+).
03.00 «Территория заблуждений» (16+).

5 КАНАЛ

08.00 М/ф «Храбрый заяц. «Маугли. Ракша». «Маугли. Похищение». «Маугли. Последняя охота Акелы». «Маугли. Битва». «Маугли. Возвращение к людям» (0+).
10.00 «Сейчас».
10.10 «Истории из будущего» с Михаилом Ковальчуком (0+).
11.00 Х/ф «Старики-разбойники» (12+).
12.35 Х/ф «Жестокий романс» (12+).
15.10 «Не может быть!» (12+).
17.00 «Место происшествия. О главном».
18.00 «Главное» Информационно-аналитическая программа.
19.30 Приключения «Без права на выбор» (16+).
23.45 Приключения «Спасти или уничтожить» (16+).
03.50 Х/ф «В двух шагах от «Рая» (12+).

ТВЦ

06.00 «Марш-бросок» (12+).
06.35 Х/ф «Жизнь и удивительные приключения Робинзона Крузо».
08.20 «Фактор жизни» (12+).
08.55 Х/ф «Уроки оболщения» (16+).
10.55 «Барышня и кулинар» (12+).
11.30 «События».
11.45 «Петровка, 38» (16+).
11.55 Х/ф «Женатый холостяк».
13.40 «Один + один». Юмористический концерт (12+).
14.50 «Московская неделя».
15.25 Х/ф «Разрешите тебя поцеловать... Отец невесты» (12+).
17.20 Х/ф «Половинки невозможного» (12+).
21.00 «В центре событий» (16+).
22.10 Детектив «Пуаро Агаты Кристи» (12+).
00.05 «События».
00.20 Детектив «Расследования Мердока» (12+).
02.15 Х/ф «Здравствуй и прощай».
04.05 Д/ф «Заговор послов» (12+).
05.15 Д/ф «Как прокормить медведя» (12+).

ТНТ

07.00 «ТНТ. MIX» (16+).
07.35 М/с «Губка Боб» (12+).
09.00 «Деффчонки» (16+).
10.00 «Дом-2. Lite» (16+).
11.00 «Сделано со вкусом» (16+).
12.00 «Перезагрузка» (16+).
13.00 Боевик «Шерлок Холмс» (12+).
15.30 Боевик «Шерлок Холмс: игра теней» (16+).
17.55 «ЧОП» (16+).
20.00 «Экстрасенсы ведут расследование» (16+).
21.00 «Однажды в России» (16+).
22.00 «Stand up» (16+).
23.00 «Дом-2. Город любви» (16+).
00.00 «Дом-2. После заката» (16+).
01.00 Комедия «Изображая жертву» (16+).
03.05 Т/с «Без следа-4» (16+).
05.40 «Женская лига. Лучшее» (16+).
06.00 М/с «Турбо-агент Дадли» (12+).

РОССИЯ К

06.00 «Евроньюс».
09.30 ***«Наши новости. Итоги недели». «Прогноз погоды».***
10.00 «Обыкновенный концерт с Эдуардом Эфировым».
10.35 Х/ф «Вы мне писали...»
12.05 Легенды мирового кино. Говард Хьюз.
12.35 «Россия, любовь моя!»
13.00 Х/ф «Петя и волк».
13.35 «Гении и злодеи».
14.00 Х/ф «Алешкина любовь».
15.25 «Пешком...»
15.55 Д/ф «Интерлюдия в стиле джаз».
16.40 «Кто там...»
17.15 «Искатели».
18.00 «Контекст».
18.40 К 70-летию Великой Победы. «Война на всех одна».
18.55 Х/ф «Отец солдата».
20.25 Д/ф «Нина Усатова. Нечаянная встреча».
20.55 Х/ф «Байка».
22.20 Спектакль «Dona nobis pacem (Даруй нам мир)».
23.55 Х/ф «Вы мне писали...»
01.25 М/ф «Серый волк энд Красная шапочка». «История кота со всеми вытекающими последствиями».
01.55 «Искатели».
02.40 Д/ф «Дом Луиса Баррагана. Миф о модерне».

ПЯТНИЦА

06.00 М/ф «Смешарики» (12+).
08.50 Школа доктора Комаровского (16+).
09.30 Орел и решка. На краю света (16+).
11.30 Орел и решка. Юбилейный (16+).
12.30 Ревизорро (16+).
14.00 Битва салонов (16+).
15.00 «Давайте потанцуем». Х/Ф (16+).
17.00 Орел и решка. Неизданное (16+).
18.00 Орел и решка. Неизведанная Европа (16+).
21.00 Орел и решка. На краю света (16+).
23.00 «Убийца внутри меня». Х/Ф (18+).
01.10 «Законы привлекательности». Х/Ф (16+).
03.00 Т/с «Разрушители мифов» (16+).
05.00 Music (16+).

КАБЕЛЬНОЕ ТВ

НТВ

06.05 Т/С «ХОЗЯЙКА ТАЙГИ-2. К МОРЮ» (16+).
08.00 «СЕГОДНЯ».
08.15 ЛОТЕРЕЯ «РУССКОЕ ЛОТО ПЛЮС» (0+).
08.50 «ИХ НРАВЫ» (0+).
09.25 «ЕДИМ ДОМА» (0+).
10.00 «СЕГОДНЯ».
10.20 «ПЕРВАЯ ПЕРЕДАЧА» (16+).
11.00 «ЧУДО ТЕХНИКИ» (12+).
11.50 «ДАЧНЫЙ ОТВЕТ» (0+).
13.00 «СЕГОДНЯ».
13.20 ФИЛЬМ «ЧЕСТЬ» (16+).
15.40 Т/С «УЛИЦЫ РАЗБИТЫХ ФОНАРЕЙ» (16+).
16.00 «СЕГОДНЯ».
16.20 Т/С «УЛИЦЫ РАЗБИТЫХ ФОНАРЕЙ» (16+).
18.00 ЧРЕЗВЫЧАЙНОЕ ПРОИСШЕСТВИЕ. ОБЗОР ЗА НЕДЕЛЮ.
19.00 «СЕГОДНЯ. ИТОГОВАЯ ПРОГРАММА».
20.00 «СПИСОК НОРКИНА» (16+).
21.05 ФИЛЬМ «ДУБРОВСКИЙ» (16+).
01.20 СОГАЗ - ЧЕМПИОНАТ РОССИИ ПО ФУТБОЛУ 2014 Г./2015 Г. «СПАРТАК»-«РУБИН».
03.30 Т/С «НАРУЖНОЕ НАБЛЮДЕНИЕ» (16+).
05.10 Т/С «МОСКВА. ТРИ ВОКЗАЛА» (16+).

СТС

06.00 «6 КАДРОВ» (16+).
06.30 «ЖИВОТНЫЙ СМЕХ» (0+).
07.00 М/С «БАРАШЕК ШОН» (0+).
07.35 М/С «ПИНГВИНЁНОК ПОРОРО» (0+).
07.55 М/С «РОБОКАР ПОЛИ И ЕГО ДРУЗЬЯ» (6+).
08.30 М/С «ПРИКЛЮЧЕНИЯ ТОМА И ДЖЕРРИ» (6+).
09.00 М/С «БАРАШЕК ШОН» (0+).
09.10 М/С «ДРАКОНЫ. ЗАЩИТНИКИ ОЛУХА» (6+).
10.30 «МАСТЕРШЕФ» (16+).
12.00 «УСПЕТЬ ЗА 24 ЧАСА» (16+).
13.00 «ВЗВЕШЕННЫЕ ЛЮДИ» (16+).
14.30 М/Ф «КУНГ-ФУ ПАНДА-2» (0+).
16.00 «ЕРАЛАШ» (0+).
17.00 БОЕВИК «ДЖЕК РИЧЕР» (16+).
19.30 БОЕВИК «ЧЕЛОВЕК-ПАУК-3» (12+).
22.10 «ВАН ХЕЛЬСИНГ». ФЭНТЕЗИ (12+).
00.35 Х/Ф «АПОЛЛОН-13» (0+).
03.15 «6 КАДРОВ» (16+).
03.55 БОЕВИК «ЗАЛОЖНИК» (12+).

ТВ 3

07.00 МУЛЬТФИЛЬМЫ (0+).
08.30 «ШКОЛА ДОКТОРА КОМАРОВСКОГО». (12+).
09.00 Д/Ф «ВОКРУГ СВЕТА. МЕСТА СИЛЫ» (16+).
10.00 МУЛЬТФИЛЬМЫ (0+).
11.00 Х/Ф «ГОСТЬ С КУБАНИ» (12+).
12.30 Х/Ф «ДВА ДОЛГИХ ГУДКА В ТУМАНЕ» (0+).
14.00 Х/Ф «ХРУСТАЛЬНЫЕ ЧЕРЕПА» (16+).
15.45 Х/Ф «ПОДЗЕМЕЛЬЕ ДРАКОНОВ» (12+).
18.00 Х/Ф «ПОБЕГ ИЗ ЛОС-АНДЖЕЛЕСА» (16+).
20.00 Х/Ф «НОЧНОЙ РЕЙС» (16+).
21.45 Х/Ф «НА КРЮЧКЕ» (16+).
00.00 Х/Ф «СОСЕДКА ПО КОМНАТЕ» (16+).
01.45 Х/Ф «ПАДШИЙ» (12+).
03.30 Х/Ф «ПАДШИЙ-2» (12+).
05.15 Х/Ф «ПАДШИЙ-3» (12+).

ЗВЕЗДА

07.00 Х/Ф «СКАЗКА, РАССКАЗАННАЯ НОЧЬЮ» (0+).
08.20 Х/Ф «ЖАЖДА» (6+).
10.00 «СЛУЖУ РОССИИ!»
11.00 Д/С «МОСКВА ФРОНТУ» (12+).
11.30 Т/С «НЕМЕЦ» (16+).
14.00 НОВОСТИ ДНЯ.
14.15 Т/С «НЕМЕЦ» (16+).
19.00 НОВОСТИ. ГЛАВНОЕ.
19.45 «НАУЧНЫЙ ДЕТЕКТИВ» (12+).
20.10 Д/С «ЛЕГЕНДЫ СОВЕТСКОГО СЫСКА» (16+).
22.35 Т/С «ПОБЕДНЫЙ ВЕТЕР, ЯСНЫЙ ДЕНЬ» (16+).
00.00 НОВОСТИ ДНЯ.
00.05 Т/С «ПОБЕДНЫЙ ВЕТЕР, ЯСНЫЙ ДЕНЬ» (16+).
02.45 Х/Ф «СЕМЬДЕСЯТ ДВА ГРАДУСА НИЖЕ НУЛЯ» (6+).
04.20 Х/Ф «СОЛДАТЫ» (12+).

ПЕРЕЦ

06.00 «УЛЕТНОЕ ВИДЕО» (16+).
07.30 «НЕ БУДЬ ОВОЩЕМ!» (16+).
08.00 МУЛЬТФИЛЬМЫ (0+).
09.30 Т/С «СВЕТОФОР» (16+).
14.30 Х/Ф «ЛЕНИНГРАД» (12+).
19.00 КОМЕДИЯ «НА КОГО БОГ ПОШЛЕТ» (16+).
20.35 КОМЕДИЯ «НЕ НАДО ПЕЧАЛИТЬСЯ» (12+).
22.30 «+100500» (16+).
23.00 100500+ (18+).
00.00 «НОГИ ПРОКУРОРА» (16+).
00.30 «ГОЛЫЕ И СМЕШНЫЕ» (18+).
01.30 КОМЕДИЯ «РУССКИЙ БИЗНЕС» (0+).
03.00 МУЛЬТФИЛЬМЫ (0+).

ДОМАШНИЙ

06.30 «ЭКОНОМЬ С ДЖЕЙМИ» (16+).
07.30 «СЕКРЕТЫ И СОВЕТЫ» (16+).
08.00 «ДОМАШНЯЯ КУХНЯ» (16+).
09.30 Д/С «ЗВЁЗДНАЯ ЖИЗНЬ» (16+).
10.15 Х/Ф «БЕЛАЯ ВОРОНА» (16+).
13.55 Х/Ф «ПОПЫТКА ВЕРЫ» (16+).
18.00 Т/С «ОНА НАПИСАЛА УБИЙСТВО» (16+).
18.55 «6 КАДРОВ» (16+).
19.00 Х/Ф «ХОЗЯЙКА БОЛЬШОГО ГОРОДА» (12+).
22.40 Д/С «ЗВЁЗДНАЯ ЖИЗНЬ» (16+).
23.40 «ОДНА ЗА ВСЕХ» (16+).
00.30 КОМЕДИЯ «ТЫ ВСЕГДА БУДЕШЬ СО МНОЙ?» (16+).
02.25 Д/С «СЧАСТЬЕ БЕЗ ЖЕРТВ» (16+).
04.25 Д/С «ТРАТИМ БЕЗ ЖЕРТВ» (16+).
05.25 «ДОМАШНЯЯ КУХНЯ» (16+).
05.55 «6 КАДРОВ» (16+).
06.00 «ЭКОНОМЬ С ДЖЕЙМИ» (16+).

ДОМ КИНО

08.00 Х/Ф «КАЗУС КУКОЦКОГО» (16+).
09.35 Х/Ф «МОЙ ЛЮБИМЫЙ КЛОУН» (12+).
11.00 КОМЕДИЯ «ДЕВУШКА БЕЗ АДРЕСА».
12.35 Х/Ф «МОЙ ЛАСКОВЫЙ И НЕЖНЫЙ ЗВЕРЬ» (12+).
14.25 ДЕТЕКТИВ «ВЕРСИЯ ПОЛКОВНИКА ЗОРИНА» (12+).
15.55 КОМЕДИЯ «ОПАСНО ДЛЯ ЖИЗНИ!»
17.30 Х/Ф «ЗАЛ ОЖИДАНИЯ» (16+).
18.30 Т/С «ТАТЬЯНИН ДЕНЬ» (12+).
20.10 Х/Ф «КАЗУС КУКОЦКОГО» (16+).
21.45 Х/Ф «ДЖЕНТЛЬМЕНЫ УДАЧИ» (12+).
23.15 ФИЛЬМ «34-Й СКОРЫЙ» (16+).
00.40 КОМЕДИЯ «БЕЗЫМЯННАЯ ЗВЕЗДА».
03.00 ТРИЛЛЕР «КАТАЛА» (16+).
04.20 Х/Ф «НЕ БЫЛО ПЕЧАЛИ».
05.30 Х/Ф «ЗАЛ ОЖИДАНИЯ» (16+).
06.30 Т/С «ТАТЬЯНИН ДЕНЬ» (12+).

ФЕНИКС+КИНО

12.00, 20.00, 04.00 Т/С «ОХОТА НА АСФАЛЬТЕ» (16+).
13.00, 21.00, 05.00 Т/С «ПРИНЦЕССА ЦИРКА» (12+).
15.00, 23.00, 07.00 Т/С «ТЕРРИТОРИЯ КРАСОТЫ» (16+).
17.00, 01.00, 09.00 Т/С «ЕРМОЛОВЫ» (16+).
18.00, 02.00 Т/С «ЕСЛИ ЗАВТРА В ПОХОД» (12+).
19.00, 03.00, 11.00 Т/С «ВЕРЬ МНЕ» (16+).
10.00 Т/С «ЗАСТАВА ЖИЛИНА» (16+).

МИР

10.00 «МИЛЛИОН ВОПРОСОВ О ПРИРОДЕ» (6+).
10.15 М/Ф.
10.20 Х/Ф «ВОЛШЕБНЫЙ БРИЛЛИАНТ» (16+).
13.05 «ЗНАЕМ РУССКИЙ» (6+).
14.00 НОВОСТИ.
14.15 «ПОЧЕМУ Я?» (12+).
14.45 Т/С «СЧАСТЬЕ ПО РЕЦЕПТУ» (12+).
18.10 Х/Ф «ПРИШЕЛЬЦЫ 2: КОРИДОРЫ ВРЕМЕНИ» (12+).
20.00 НОВОСТИ.
20.15 Т/С «ИДЕАЛЬНЫЙ БРАК» (16+).
01.00 «ВМЕСТЕ».
02.15 Т/С «ИДЕАЛЬНЫЙ БРАК» (16+).
05.15 Х/Ф «СУПЕРМОЗГ» (16+).
07.10 Х/Ф «РОДНАЯ КРОВЬ» (16+).

ZEE-TV

04.00, 22.00 «ЛЮБОВЬ ВСЕМУ ПРИЧИНОЙ» (12+).
05.00 Х/Ф «ЧАТУР СИНГХ 2 ЗВЕЗДЫ» (16+).
08.00, 03.00 Т/С «ЧИСТАЯ ДУША» (12+).
08.30, 12.30 «ЗАКОНОДАТЕЛИ МОДЫ 2» (12+).
09.00, 15.30 «БОЛЛИВУД СЕГОДНЯ» (6+).
09.30 «ЮНЫЕ ГОДЫ ЧУДЕСНЫЕ» (12+).
12.00 «ЙОГА ДЛЯ ВАС-2» (12+).
13.00 Т/С «ДЖОДХА И АКБАР: ИСТОРИЯ ВЕЛИКОЙ ЛЮБВИ» (12+).
16.00 Х/Ф «ЧЕРНЫЙ ПРИНЦ АДЖУБА» (18+).
19.00 Х/Ф «МИСТЕР И МИССИС КХАННА» (12+).
23.00 Х/Ф «ВОЗМЕЗДИЕ» (18+).
02.00 «ВО ВЛАСТИ СТРАХА» (16+).
03.30 Т/С «ВТОРАЯ СВАДЬБА» (12+).

КИНОПОКАЗ

02.10 КОМЕДИЯ «БАНДИТЫ» (16+).
04.20 ТРИЛЛЕР «ОСТАТЬСЯ В ЖИВЫХ: ВОСКРЕШЕНИЕ» (18+).
06.00 Х/Ф «ПРОТИВОСТОЯНИЕ. ПОТЕРЯННЫЙ РАЙ» (16+).
07.50 ТРИЛЛЕР «ШЕСТОЕ ЧУВСТВО САРЫ» (16+).
09.30 ДЕТЕКТИВ «ТАИНСТВЕННАЯ НЕЗНАКОМКА 6: СЕКРЕТ ИГРЫ» (16+).
11.05 Х/Ф «КЛУБНИЧНОЕ ЛЕТО» (16+).
12.40 Х/Ф «ПРОТИВОСТОЯНИЕ. ПОТЕРЯННЫЙ РАЙ» (16+).
14.30 ТРИЛЛЕР «ШЕСТОЕ ЧУВСТВО САРЫ» (16+).
16.10 ДЕТЕКТИВ «ТАИНСТВЕННАЯ НЕЗНАКОМКА 6: СЕКРЕТ ИГРЫ» (16+).
17.35 Х/Ф «КЛУБНИЧНОЕ ЛЕТО» (16+).
19.00 Х/Ф «ИНВЕСТИЦИИ В ЛЮБОВЬ» (16+).
21.00 ТРИЛЛЕР «ГОРОДСКИЕ ЛЕГЕНДЫ 2» (18+).
23.00 ДЕТЕКТИВ «ТАИНСТВЕННАЯ НЕЗНАКОМКА 7: С ПЕРВОГО ВЗГЛЯДА» (16+).
00.30 ТРИЛЛЕР «ТОРНАДО» (16+).

КАРУСЕЛЬ

06.00 «ПРЫГ-СКОК КОМАНДА».
06.10, 01.10 М/С «ПОЖАРНЫЙ СЭМ».
07.00, 02.05 М/С «ЧЕРЕПАШКА ЛУЛУ».
08.00 «ВСЁ, ЧТО ВЫ ХОТЕЛИ ЗНАТЬ, НО БОЯЛИСЬ СПРОСИТЬ».
08.25 М/С «ПУЗЫРИ. УЛЁТНЫЕ ПРИКЛЮЧЕНИЯ».
09.30 «ЛЕНТЯЕВО». ТВ-ШОУ.
09.55 М/С «ПАРОВОЗИК ТИШКА».
11.50 М/Ф «ЦАРЕВНА-ЛЯГУШКА», «В НЕКОТОРОМ ЦАРСТВЕ...»
12.55 «СЕКРЕТЫ МАЛЕНЬКОГО ШЕФА».
13.25 М/С «ТОМАС И ЕГО ДРУЗЬЯ».
15.25 М/С «МАША И МЕДВЕДЬ».
17.00 М/С «ВИПО-ПУТЕШЕСТВЕННИК».
19.00 М/С «АРКАДИЙ ПАРОВОЗОВ СПЕШИТ НА ПОМОЩЬ!»
19.35 М/С «ЛУНТИК И ЕГО ДРУЗЬЯ».
21.15 «ПУТЕШЕСТВУЙ С НАМИ!» МУЗЕЙ АРКТИКИ И АНТАРКТИКИ.
21.30 «СПОКОЙНОЙ НОЧИ, МАЛЫШИ!»
21.40 М/Ф «БРЕМЕНСКИЕ МУЗЫКАНТЫ», «ПО СЛЕДАМ БРЕМЕНСКИХ МУЗЫКАНТОВ», «КОТ В САПОГАХ», «КЕНТЕРВИЛЬСКОЕ ПРИВИДЕНИЕ», «ЖИЛ-БЫЛ ПЁС».
23.10 «МОДА ИЗ КОМОДА» (12+).
23.40 Т/С «ДЕТИ САВАННЫ».
02.55 М/С «НЕПОСЕДА ЗУ».
05.05 М/С «ПОЕЗД ДИНОЗАВРОВ».

УСАДЬБА

10.00 ЧУДЕСА, ДИКОВИНЫ И СОКРОВИЩА (12+).
10.25, 03.30 ИСТОРИЯ УСАДЕБ (12+).
10.55 ОСТОРОЖНО - ЗЛАЯ СОБАКА (12+).
11.20 ЗЕЛЕНАЯ АПТЕКА (12+).
11.50 МИЛЛИОН НА ЧЕРДАКЕ (12+).
12.15 БЕЗОПАСНОСТЬ (12+).
12.45 ДОМАШНЯЯ ЭКСПЕРТИЗА (12+).
13.10 ДОМ, КОТОРЫЙ ПОСТРОИЛ (16+).
14.00, 09.05 СТАРИННЫЕ РУССКИЕ УСАДЬБЫ (12+).
14.25 ЛАНДШАФТНЫЙ ДИЗАЙН (12+).
14.50 ПОБЕГ ИЗ ГОРОДА (12+).
15.20, 05.45 САДОВОД-ДЖЕНТЛЬМЕН (12+).
15.35 СРАВНИТЕЛЬНЫЙ АНАЛИЗ (16+).
16.00, 02.35 ДЕРЕВЯННАЯ РОССИЯ (12+).
16.30 ДАЧНИКИ (12+).
16.55 ЛАВКИ ЧУДЕС (12+).
17.20 ВЫСШИЙ СОРТ (12+).
17.35, 07.40 ГРЯДКА (12+).
18.05 Я - ФЕРМЕР (12+).
18.30 ЦВЕТОЧНЫЕ ИСТОРИИ (12+).
18.45, 03.55 ГОРОДСКИЕ ДЕБРИ (12+).
19.10 ПРОЕКТ МЕЧТЫ №140 (12+).
19.40 БЕСПОКОЙНОЕ ХОЗЯЙСТВО (12+).
20.05 ВЕЧЕРИНКА В САДУ (12+).
20.35, 06.00 ГОРОДСКИЕ ДАЧНИКИ (12+).
21.05 ТИХАЯ ОХОТА (12+).
21.30, 08.10 ШКОЛА ЛАНДШАФТНОГО ДИЗАЙНА (12+).
22.00 МАСТЕР-САДОВОД (12+).
22.30 80 ЛУЧШИХ САДОВ МИРА (12+).
23.30 В ЛЕСУ РОДИЛАСЬ (12+).
23.55 ТЕРРАСЫ И БЕСЕДКИ ОТ ДЖЕЙМИ ДЬЮРИ (12+).
00.20 10 САМЫХ БОЛЬШИХ ОШИБОК (16+).
00.45 ДИЗАЙН ПО ВЫСШЕМУ РАЗРЯДУ (12+).
01.45 РУССКИЙ САД (12+).
02.15 ТОТ, КТО ИЩЕТ (12+).
03.05 1Х5: ПРОСТРАНСТВА И ИДЕИ (12+).
04.20 ПРОЕКТ МЕЧТЫ №141 (12+).
04.50 СТАРЫЕ ДАЧИ (12+).
05.15 ДЕТИ НА ДАЧЕ (12+).
06.25 ДАЧНЫЙ ЭКСКЛЮЗИВ (16+).
06.55 ОГОРОДНЫЕ ВРЕДИТЕЛИ (12+).
07.20 ДАЧНЫЕ РАДОСТИ (12+).
08.40 ПРОЕКТ МЕЧТЫ №142 (12+).
09.30 ДОМИК В АМЕРИКЕ (12+).

ЗДОРОВОЕ ТВ

10.00, 23.30 МЕДИЦИНСКИЕ ТАЙНЫ.
10.30, 00.00, 07.40 ОСТОРОЖНО: ПОДРОСТОК!
10.55, 00.25, 08.05 ПЕРВАЯ ПОМОЩЬ.
11.10, 00.40, 08.20 ЗДОРОВЫЙ ФИТНЕС.
11.40 ЛЕЧЕБНАЯ ОПЕРА.
12.30 ТЕРАПИЯ.
13.00, 22.00, 03.15 СЛОЖНЫЙ СЛУЧАЙ.
13.25, 03.45 СИМПТОМЫ И ИЛЛЮЗИИ.
13.55, 04.10 ПОБОЧНЫЕ ДЕЙСТВИЯ.
14.20, 04.40 КАК ПРОДЛИТЬ МОЛОДОСТЬ И СОХРАНИТЬ ЭНЕРГИЮ.
14.50, 05.05 ПРЕДРОДОВОЕ ВОСПИТАНИЕ.
15.15, 05.35 КОСМЕТОЛОГИЯ.
15.30, 05.50 АЗИАТСКИЕ СЕКРЕТЫ ЗДОРОВЬЯ.
15.55, 06.15 РЕАБИЛИТАЦИЯ.
16.25, 06.45 БЫТЬ ВЕГЕТАРИАНЦЕМ.
16.50, 07.10 ПОБЕДА НАД СОБОЙ.
17.20 В ПОГОНЕ ЗА СНОМ.
17.45 ЦЕЛИТЕЛЬНИЦА.
18.10 СПОРТ ДЛЯ ДЕТЕЙ.
18.35 САМЫЙ СОК.
18.50 КОНТРАЦЕПЦИЯ.
19.35 ГИМНАСТИКА.
19.50 ВИТАМИНЫ.
20.05 ПОХУДЕТЬ К ВЕНЦУ.
20.25 Я НАСТАИВАЮ.
20.40 УПРАЖНЕНИЯ ДЛЯ МОЗГА.
21.05 АКТИВНОЕ ДОЛГОЛЕТИЕ.
21.35 ЧЕГО МЫ НЕ ЗНАЕМ О СВОЕМ ТЕЛЕ.
22.30, 02.50 ЖИВОТНЫЕ ЛЕЧАТ.
22.55 ИЗДЕРЖКИ ПРОИЗВОДСТВА.
23.25 ПРИРОДНЫЕ ЛЕКАРСТВА.
01.10 ПРОКЛЯТИЕ СОЛИ.
02.00 СКОЛЬКО ВАМ ЛЕТ?
02.25 ГОСПИТАЛЬ НА КОЛЕСАХ.
08.50 НОВЕЙШИЕ ДОСТИЖЕНИЯ В МЕДИЦИНЕ.
09.15 ДИЕТА.
09.45 ЧТО ЛЕЧИТ ЭТОТ ДОКТОР?

ДРАЙВ

10.00, 23.30, 06.50 СУПЕРТАЧКИ (16+).
10.15, 07.05 АВТОЮРИСТ (16+).
10.30, 00.00 В ПОИСКАХ ИДЕАЛА (16+).
10.55, 00.25 МОТОЦИКЛЫ (16+).
11.20, 00.50, 08.15 КОМПЛЕКТАЦИЯ (16+).
11.45, 01.20, 08.45 РЕАЛЬНАЯ ДОРОГА (16+).
12.00, 18.15, 09.00 ВНЕДОРОЖНИКИ (16+).
12.35, 20.45, 02.05, 09.25 ЕВРОДРАЙВ (16+).
13.00, 07.50 ЛЕДИ ЗА РУЛЕМ (16+).
13.30, 06.25 АВТО (16+).
13.55, 03.25 ОДНОКЛАССНИКИ (16+).
14.25 АВТОДЕЛО (16+).
14.50, 04.20 ЛЕГЕНДАРНЫЕ ГОНКИ (16+).
15.20, 03.55 ДВОЙНОЙ ТЕСТ-ДРАЙВ (16+).
15.45, 04.50 ГЕРОИ АВТОГОНОК (16+).
16.00, 21.10, 03.00 АВТОДРАЙВ 2015 Г. ЭПИЗОД 12 (16+).
16.25, 05.05 КУЗОВНОЙ РЕМОНТ (16+).
16.55, 05.30 ТАЧКА С ПРАВОМ ПЕРЕДАЧИ (16+).
17.20, 06.00 МОТОШКОЛА (16+).
17.50 СУПЕРКАРЫ (16+).
18.40 ТЕСТ НА «ДРАЙВЕ» (16+).
19.10 МОТОЭКЗОТИКА (16+).
19.35 МОЙ ГАРАЖ (16+).
20.05 НА ЛИЧНОМ ОПЫТЕ (16+).
20.30 КОНТРАВАРИЙНАЯ ПОДГОТОВКА (16+).
21.35 СЕКРЕТЫ ЧЕМПИОНОВ (16+).
22.05 ТРЮКАЧИ (16+).
22.35 АВТОПРОБЕГ «НОВОСИБИРСК-МАГАДАН» (16+).
23.00 МОТОТРЮКИ (16+).
23.45 ЗА РУЛЕМ (16+).
01.35 РЕКОНСТРУКЦИЯ (16+).
02.35 МИНИВЭН (16+).
07.20 ГОРОДСКИЕ ДЖУНГЛИ АЗИИ (16+).

ОХОТА И РЫБАЛКА

09.00 РЫБАЛКА В НИЖНЕМ ПРИКАМЬЕ (12+).
09.25 БОЛЬШОЙ ТРОЛЛИНГ (12+).
09.55, 08.05 НА ОХОТНИЧЬЕЙ ТРОПЕ (16+).
10.20, 18.05 КАК ОХОТИЛИСЬ НАШИ ДЕДЫ (16+).
10.45 КУХНЯ С СЕРЖЕМ МАРКОВИЧЕМ (12+).
11.00, 19.00, 03.00 РЫБОЛОВНЫЕ ПУТЕШЕСТВИЯ (12+).
11.55, 14.55, 01.40 РЫБАЛКА БЕЗ ГРАНИЦ (12+).
12.20, 04.20 ЛОВЛЯ ФОРЕЛИ В АРАГОНЕ (12+).
12.50, 03.55 ВОДНЫЙ МИР (12+).
13.15 СОВЕТЫ БЫВАЛЫХ (12+).
13.30 ПО СЛЕДАМ ОЛЕНЯ (16+).
14.00 В ИНДИЙСКОМ ОКЕАНЕ (12+).
14.25, 07.10 ПЛАНЕТА РЫБАКА (12+).
15.20 РЫБОЛОВ-ЭКСПЕРТ (12+).
15.50 ОХОТА В АРГЕНТИНЕ (16+).
16.45, 02.05, 08.30 СЕЗОН ОХОТЫ (16+).
17.10, 05.45 АНГЛИЙСКАЯ РЫБАЛКА (12+).
17.35 УНИВЕРСАЛЬНЫЙ ФИДЕР (12+).
18.30 ПЛАНЕТА ОХОТНИКА (16+).
19.55 ГОРНАЯ ОХОТА С ЭДУАРДОМ БЕНДЕРСКИМ (16+).
20.20 НАХЛЫСТ НА РАЗНЫХ ШИРОТАХ (12+).
20.50 ДЕЛО ВКУСА (12+).
21.05 ПО СЛЕДАМ ХЕМИНГУЭЯ (12+).
21.35 РЫБАЛКА С НОРМУНДОМ ГРАБОВСКИСОМ (12+).
22.00 ОРУЖЕЙНЫЕ ДОМА МИРА (16+).
22.30 НАХЛЫСТ СРЕДИ ДИКОЙ ПРИРОДЫ (12+).
22.55 КАРПФИШИНГ (12+).
23.25 ДОНСКАЯ РЫБАЛКА (12+).
23.50 АФРИКАНСКОЕ САФАРИ (16+).
00.20 ОХОТА С ЛУКОМ (16+).
00.50 ГИГАНТЫ РЕЧНЫХ ГЛУБИН (12+).
02.35 ОРУЖЕЙНЫЕ ДОМА ЕВРОПЫ (16+).
04.50 ОХОТНИЧЬИ МЕРИДИАНЫ (16+).
05.20 ОРУЖЕЙНЫЙ КЛУБ (16+).
06.10 ПОД ВОДОЙ С РУЖЬЕМ (16+).
06.40 ПРИКЛАДНАЯ ИХТИОЛОГИЯ (12+).
07.40 НА РЕКЕ И ОЗЕРЕ (12+).

Предварительный прогноз погоды на неделю
Gismeteo.ru **Время местное**

Дни недели	15/04 СР	16/04 ЧТ	17/04 ПТ	18/04 СБ	19/04 ВС	20/04 ПН	21/04 ВТ
День / Ночь	+ 8 / - 1	+ 7 / - 3	+ 7 / 0	+ 12 / + 5	+ 9 / + 2	+ 12 / + 6	+ 12 / + 2
Осадки							
Ветер м/с	Ю 2	З 5	Ю-З 3	Ю 5	З 10	Ю 4	Ю-В 2
Велик риск ухудшения самочувствия						●	

Оправдываемость прогноза на 5 и более суток невысока.

РОССИЯ 2

Понедельник, 20

10.30 Панорама дня. Live.
12.25 Фильм «ПОЗЫВНОЙ «СТАЯ» (16+).
14.15 «Эволюция».
15.45 Большой футбол.
16.05 Фильм «ПРИКАЗАНО УНИЧТОЖИТЬ! ОПЕРАЦИЯ: «КИТАЙСКАЯ ШКАТУЛКА» (16+).
19.30 «24 кадра» (16+).
20.00 «На пределе». Мины-ловушки (16+).
20.30 «Сталинградская битва». Над бездной.
21.25 «Сталинградская битва». Перелом.
22.20 Фильм «СМЕРШ. ЛИСЬЯ НОРА» (16+).
02.10 «Восход Победы. Курская буря».
03.05 Фильм «ПОЗЫВНОЙ «СТАЯ» (16+).
05.00 Большой спорт.
05.20 «Эволюция».
05.55 Волейбол. Чемпионат России. Женщины. 1/2 финала. «Динамо» (Москва) - «Уралочка-НТМК» (Свердловская область).
07.45 Фильм «ЗАСТЫВШИЕ ДЕПЕШИ» (16+).

Вторник, 21

10.30 Панорама дня. Live.
12.25 Фильм «ПОЗЫВНОЙ «СТАЯ» (16+).
14.10 «Эволюция» (16+).
15.45 Большой футбол.
16.05 Фильм «КРАСНАЯ КАПЕЛЛА» (16+).
19.35 Фильм «КЛАД МОГИЛЫ ЧИНГИСХАНА» (16+).
23.10 Большой спорт.
23.25 Хоккей. КХЛ. «Кубок Гагарина». СКА (Санкт-Петербург) - «Ак Барс» (Казань). Прямая трансляция.
01.45 Большой спорт.
02.05 «Восход Победы. Днепр: Крах Восточного вала».
03.00 Фильм «ПОЗЫВНОЙ «СТАЯ» (16+).
04.50 «Эволюция».
06.00 Профилактика.

Среда, 22

10.30 Профилактика.
14.00 «Эволюция».
15.45 Большой футбол.
16.05 Фильм «КРАСНАЯ КАПЕЛЛА» (16+).
19.35 «Полигон». БМП-3.
20.05 Фильм «ОХОТА НА ПИРАНЬЮ» (16+).
23.30 Большой спорт.
23.55 Волейбол. Чемпионат России. Мужчины. Финал. «Белогорье» (Белгород) - «Зенит-Казань». Прямая трансляция.
01.45 Большой спорт.
02.05 «Восход Победы. Багратионовы клещи».
03.00 Фильм «ПОЗЫВНОЙ «СТАЯ» (16+).
04.50 «Эволюция».
06.35 «Диалоги о рыбалке».
07.05 «Язь против еды».
07.30 Фильм «ЗАСТЫВШИЕ ДЕПЕШИ» (16+).

Четверг, 23

10.30 Панорама дня. Live.
12.25 Фильм «ПОЗЫВНОЙ «СТАЯ» (16+).
14.10 «Эволюция».
15.45 Большой футбол.
16.05 Фильм «КРАСНАЯ КАПЕЛЛА» (16+).
19.35 Фильм «ВРЕМЕНЩИК» (16+).
23.00 Большой спорт.
23.25 Хоккей. КХЛ. «Кубок Гагарина». «Ак Барс» (Казань) - СКА (Санкт-Петербург). Прямая трансляция.
01.45 Большой спорт.
02.05 «Восход Победы. Падение блокады и Крымская ловушка».
03.00 Фильм «ПОЗЫВНОЙ «СТАЯ» (16+).
04.55 «Эволюция» (16+).
05.55 Волейбол. Чемпионат России. Мужчины. Финал. «Белогорье» (Белгород) - «Зенит-Казань».
07.45 Фильм «ЗАСТЫВШИЕ ДЕПЕШИ» (16+).

Пятница, 24

10.30 Панорама дня. Live.
12.25 Фильм «ПОЗЫВНОЙ «СТАЯ» (16+).
14.10 «Эволюция» (16+).
15.45 Большой футбол.
16.05 Фильм «КРАСНАЯ КАПЕЛЛА» (16+).
19.35 Фильм «ВРЕМЕНЩИК» (16+).
23.00 Большой спорт.
23.25 Хоккей. Евротур. Россия - Швеция. Прямая трансляция.
01.45 Большой спорт.
02.05 «Восход Победы. Разгром германских союзников».
03.00 Фильм «ПОЗЫВНОЙ «СТАЯ» (16+).
04.50 «Эволюция».
06.25 «Русский след». Почему Константинополь не смог стать русским?
06.55 «Русский след». Стамбул. Русская эмиграция 20-х годов.
07.20 «Неспокойной ночи». Порту (16+).
07.50 Смешанные единоборства (16+).

Суббота, 25

10.30 Панорама дня. Live.
12.25 «В мире животных».
12.55 «Диалоги о рыбалке».
13.25 Фильм «ДЕЛО БАТАГАМИ» (16+).
15.55 Большой спорт.
16.00 «Задай вопрос министру».
16.40 «24 кадра» (16+).
17.10 Фильм «ОХОТА НА ПИРАНЬЮ» (16+).
20.30 Большой спорт.
20.55 Хоккей. Евротур. Россия - Швеция. Прямая трансляция.
23.15 Фильм «ЗАГОВОРЁННЫЙ» (16+).
02.45 Большой спорт.
03.10 Профессиональный бокс. Руслан Проводников (Россия) против Лукаса Матиссе (Аргентина).
05.25 «За гранью». Обратная реакция.
05.55 «Смертельные опыты». Химия.
06.25 «Прототипы». Остап Бендер.
06.55 «Человек мира». Каталонский дух.
07.50 Профессиональный бокс. Денис Лебедев (Россия) против Йоури Каленги (Франция). Бой за титул чемпиона мира по версии WBA.

Воскресенье, 26

10.30 Панорама дня. Live.
12.30 «Моя рыбалка».
13.00 «Рейтинг Баженова». Война миров (16+).
13.30 Фильм «ДЕЛО БАТАГАМИ» (16+).
16.00 «Полигон». Возвращение легенды.
16.30 Большой спорт.
16.55 Баскетбол. Единая лига ВТБ. ЦСКА - «Автодор» (Саратов). Прямая трансляция.
18.45 Большой спорт.
19.05 Фильм «ЗЕМЛЯК» (16+).
01.05 Фильм «ПУТЬ» (16+).
03.05 «Большой футбол с Владимиром Стогниенко».
03.55 «Угрозы современного мира». Свалка планетарного масштаба.
04.25 «НЕпростые вещи». Телебашня.
04.55 «Мастера». Лесоруб.
05.25 «Человек мира». Японский альбом.
07.20 «Неспокойной ночи». Лазурный берег (16+).
08.20 «Максимальное приближение». Тоскана.
08.40 Фильм «ЛЕТУЧИЙ ОТРЯД» (16+).

КАБЕЛЬНОЕ ТВ

БОЕЦ ТВ

Понедельник, 20

10.00, 07.00 «Ближний бой» (12+).
11.00, 04.50, 08.00 «M-1 Challenge 33 «A.Emelianenko vs Magomedov» 06 июня 2012» (16+).
12.00, 09.00 «Один на один» «Кобудо» (12+).
12.30, 09.30 «MixFighter 4 сезон. Мастер-класс Энди Сауэр» (12+).
13.00 «Real Armwrestling» (16+).
13.25 «Мастер-класс Джоржио Петросяна» (12+).
14.00 «Лучшие моменты боксерских поединков» «Мохаммед Али против Джорджа Формана» (12+).
14.55, 18.05 «24-й Чемпионат Европы по Армрестлингу 2014, Баку. 23 мая 2014» (12+).
16.00 «Академия Единоборств» «Каратэ сётокан» (12+).
17.00, 01.10 «Его Величество Бокс» (12+).
17.30 «Один на один» «Свободный бой» (12+).
19.05 «Super Fight Series Ep.7, May 2014» (16+).
20.55 «Открытый турнир по смешанным единоборствам TIME TO FIGHT г.Реутов 2014» (16+).
22.00 «Lumpinee» (16+).
00.15 «Tyson vs James Quickie Tillis» (16+).
01.00 «Ударные новости» (12+).
01.45 «2015, European Karate Championships Istanbul, Turkey 21-22 March» «2015, European Karate Championships Istanbul, Turkey 21 March» (12+).
03.10 «Вызов чемпионов» (12+).

Вторник, 21

10.00 «Real Armwrestling» (16+).
10.25 «Мастер-класс Джоржио Петросяна» (12+).
11.00 «Лучшие моменты боксерских поединков» «Мохаммед Али против Джорджа Формана» (12+).
11.55, 14.50 «24-й Чемпионат Европы по Армрестлингу 2014, Баку. 23 мая 2014» (12+).
13.00 Т/с «The World Tour Of Martial Arts. Сезон 2». 2 с. «Добро пожаловать во Флоренцию. Италия. Средневековое фехтование» (18+).
14.00 «Total Combat» (16+).
14.25, 22.15 «Его Величество Бокс» (12+).
16.00 «Территория бокса» (12+).
17.00 «Один на один» «Кунг-фу: Шаолинь и саньда» (12+).
17.25 «MixFighter 4 сезон. Мастер-класс Алвиара Лима» (12+).
18.00 «Открытый турнир по смешанным единоборствам TIME TO FIGHT г.Реутов 2014» (16+).
19.00 «Lumpinee» (16+).
21.10 «Tyson vs James Quickie Tillis» (16+).
22.10 «Ударные новости» (12+).
22.45 «2015, European Karate Championships Istanbul, Turkey 21-22 March» «2015, European Karate Championships Istanbul, Turkey 21 March» (12+).
00.15 «Вызов чемпионов» (12+).
01.00 «Fight Sports: Bodogfight» (18+).
01.50 «2015, European Karate Championships Istanbul, Turkey 21-22 March» (12+).
03.30 «Fedor Emelianenko (Russia) vs Andrei Arlovski (Belarus). M-1 Global&Affliction: Day of Reckoning. Fedor vs Arlovski 24.01.2009» (16+).

Среда, 22

10.00 Профилактика.
14.00 «Super Fight Series Ep.7, May 2014» (16+).
14.50 «Открытый турнир по смешанным единоборствам TIME TO FIGHT г.Реутов 2014» (16+).
16.00 «Дополнительный раунд» «Виталий Сундаков» (12+).
16.50 «Один на один» «Сила тела» (12+).
17.25 «Черный пояс, часть 2» (12+).
18.00 «Tyson vs James Quickie Tillis» (16+).
19.00 «Ударные новости» (12+).
19.10, 08.25 «Его Величество Бокс» (12+).
19.45, 02.00 «2015, European Karate Championships Istanbul, Turkey 21-22 March» «2015, European Karate Championships Istanbul, Turkey 21 March» (12+).
21.15 «Вызов чемпионов» (12+).
22.05 «2015, European Karate Championships Istanbul, Turkey 21-22 March» (12+).
23.50 «Fight Sports: Bodogfight» (18+).
00.30 «Fedor Emelianenko (Russia) vs Andrei Arlovski (Belarus). M-1 Global&Affliction: Day of Reckoning. Fedor vs Arlovski 24.01.2009» (16+).
01.00 «Территория бокса» (12+).
03.30 «Практика с Сергеем Бадюком» (12+).
04.00 «Real Armwrestling» (16+).
04.25 «Мастер-класс Джоржио Петросяна» (12+).
05.00 «Лучшие моменты боксерских поединков» «Мохаммед Али против Джорджа Формана» (12+).

Четверг, 23

10.00, 07.00 «Super Fight Series Ep.7, May 2014» (16+).
11.55, 08.55 «Открытый турнир по смешанным единоборствам TIME TO FIGHT г.Реутов 2014» (16+).
13.00 «Lumpinee» (16+).
15.10 «Tyson vs James Quickie Tillis» (16+).
16.00 «Ударные новости» (12+).
16.10 «Черно-белый квадрат» «Борис Никоноров. Неповторимый» (12+).
16.50 «История Окинавского каратэ» (12+).
17.20 «MixFighter 4 сезон. Мастер-класс Сергея Ивановича, клуб Чинук» (12+).
18.10 «Вызов чемпионов» (12+).
19.00 «2015, European Karate Championships Istanbul, Turkey 21-22 March» (12+).
20.40 «Fight Sports: Bodogfight» (18+).
21.35 «Fedor Emelianenko (Russia) vs Andrei Arlovski (Belarus). M-1 Global&Affliction: Day of Reckoning. Fedor vs Arlovski 24.01.2009» (16+).
22.00 «Территория бокса» (12+).
23.00 «2015, European Karate Championships Istanbul, Turkey 21-22 March» «2015, European Karate Championships Istanbul, Turkey 21 March» (12+).
00.30 «Практика с Сергеем Бадюком» (12+).
01.00 «GLORY Rewind 2014» «Rewind Ep.7, August 2014» (16+).
01.45 «Лучшие моменты боксерских поединков» «Мохаммед Али против Чака Вепнера» (12+).
02.55 «24-й Чемпионат Европы по Армрестлингу 2014, Баку. 24 мая 2014» (12+).
04.00 Т/с «The World Tour Of Martial Arts. Сезон 2». 2 с. «Добро пожаловать во Флоренцию. Италия. Средневековое фехтование» (18+).
05.00 «Total Combat» (16+).
05.25 «Его Величество Бокс» (12+).

Пятница, 24

10.00, 07.00 «Lumpinee» (16+).
12.10, 09.10 «Tyson vs James Quickie Tillis» (16+).
13.00 «Ударные новости» (12+).
13.10 «Его Величество Бокс» (12+).
13.45, 20.00 «2015, European Karate Championships Istanbul, Turkey 21-22 March» «2015, European Karate Championships Istanbul, Turkey 21 March» (12+).
15.15 «Вызов чемпионов» (12+).
16.00 «Ближний бой. Карьера и дальнейшие планы - Джабар Аскеров» (12+).
17.00 «Черный пояс 5» (16+).
17.30 «Практика с Сергеем Бадюком 2014» (12+).
18.00 «Fedor Emelianenko (Russia) vs Andrei Arlovski (Belarus). M-1 Global&Affliction: Day of Reckoning. Fedor vs Arlovski 24.01.2009» (16+).
18.30, 21.30, 02.20 «Практика с Сергеем Бадюком» (12+).
19.00 «Территория бокса» (12+).
22.00 «GLORY Rewind 2014» «Rewind Ep.7, August 2014» (16+).
22.45 «Лучшие моменты боксерских поединков» «Мохаммед Али против Чака Вепнера» (12+).
23.55, 02.50 «24-й Чемпионат Европы по Армрестлингу 2014, Баку. 24 мая 2014» (12+).
01.00 «Академия Единоборств» (12+).
02.00 «Total Combat» (16+).
04.00 «Super Fight Series Ep.7, May 2014» (16+).
05.55 «Открытый турнир по смешанным единоборствам TIME TO FIGHT г.Реутов 2014» (16+).
09.45 «История Стрелки» «Павел Лебедев» (18+).

Суббота, 25

10.00, 17.35, 07.00 «Ударные новости» (12+).
10.10, 07.10 «Его Величество Бокс» (12+).
10.45, 18.00, 07.45 «2015, European Karate Championships Istanbul, Turkey 21-22 March» «2015, European Karate Championships Istanbul, Turkey 21 March» (12+).
12.10, 09.10 «Вызов чемпионов» (12+).
13.00 «Fight Sports: Bodogfight» (18+).
13.50 «2015, European Karate Championships Istanbul, Turkey 21-22 March» (12+).
15.25 «Fedor Emelianenko (Russia) vs Andrei Arlovski (Belarus). M-1 Global&Affliction: Day of Reckoning. Fedor vs Arlovski 24.01.2009» (16+).
16.00 «Территория бокса» (12+).
17.00 «История Окинавского каратэ» (12+).
19.40 «Лучшие моменты боксерских поединков» «Мохаммед Али против Чака Вепнера» (12+).
20.50, 23.50 «24-й Чемпионат Европы по Армрестлингу 2014, Баку. 24 мая 2014» (12+).
22.00 «Академия Единоборств» (12+).
23.00 «Total Combat» (16+).
23.20 «Практика с Сергеем Бадюком» (12+).
01.00 «Кубок Москвы по ММА» (16+).
03.00 «Чемпионат России по кикбоксингу в разделе фулл-контакт. Ульяновск 2014» (12+).
04.00 «Lumpinee» (16+).
06.10 «Tyson vs James Quickie Tillis» (16+).
06.45 «История Стрелки» «Морячок» (18+).

Воскресенье, 26

10.00, 07.00 «Fight Sports: Bodogfight» (18+).
10.50, 07.50 «2015, European Karate Championships Istanbul, Turkey 21-22 March» (12+).
12.30, 09.30 «Fedor Emelianenko (Russia) vs Andrei Arlovski (Belarus). M-1 Global&Affliction: Day of Reckoning. Fedor vs Arlovski 24.01.2009» (16+).
13.00 «Территория бокса» (12+).
14.00, 04.45 «2015, European Karate Championships Istanbul, Turkey 21-22 March» «2015, European Karate Championships Istanbul, Turkey 21 March» (12+).
15.30, 20.20, 03.35 «Практика с Сергеем Бадюком» (12+).
16.00 «Дополнительный раунд» (12+).
16.45 «Черно-белый квадрат» «Сладкая наука. Пролог» (12+).
17.10 «MixFighter 4 сезон. Мастер-класс Федора Емельяненко. Бой в партере» (12+).
18.00, 20.45 «24-й Чемпионат Европы по Армрестлингу 2014, Баку. 24 мая 2014» (12+).
19.00 «Академия Единоборств» (12+).
20.00 «Total Combat» (16+).
22.00 «Кубок Москвы по ММА» (16+).
00.00 «Чемпионат России по кикбоксингу в разделе фулл-контакт. Ульяновск 2014» (12+).
01.00 Д/ф «Страна Героев. Учитель» (12+).
02.20 «Открытый кубок по киокусинкай каратэ. Сэйкен» (16+).
04.00 «Ударные новости» (12+).
04.10 «Его Величество Бокс» (12+).
06.10 «Вызов чемпионов» (12+).

Кемеровская область
Юргинский городской округ
Администрация города Юрги

ПОСТАНОВЛЕНИЕ от 07.04.2015 г. № 533

Об определении единой теплоснабжающей организации Юргинского городского округа

В соответствии с Федеральным законом от 06.10.2003 № 131-ФЗ «Об общих принципах организации местного самоуправления в РФ», п.6 ч.1 ст.6 Федерального закона от 27.07.2010 № 190-ФЗ «О теплоснабжении», Постановлением Правительства РФ от 08.08.2012 № 808 «Об организации теплоснабжения в Российской Федерации и о внесении изменений в некоторые акты Правительства Российской Федерации», руководствуясь п.7 ст.38 Устава Юргинского городского округа, протоколом совещания по вопросу социально-экономического развития отдельных промышленных предприятий Кемеровской области от 03.03.2015 под председательством первого заместителя губернатора Кемеровской области М.А. Макина, постановляю:

1. Определить единой теплоснабжающей организацией на территории Юргинского городского округа - общество с ограниченной ответственностью «Юргинский машзавод».

2. Управлению жилищно-коммунального хозяйства города Юрги (А.Д. Мальцев) в срок до 16.04.2015 г. разработать «дорожную карту» по передаче ООО «Юргинский машзавод» функций единой теплоснабжающей организации.

3. Опубликовать настоящее постановление в городской газете «Резонанс-Ю» и обнародовать на официальном сайте администрации города Юрги в информационно-телекоммуникационной сети интернет.

4. Контроль за исполнением настоящего постановления возложить на заместителя главы города по жилищно-коммунальным вопросам С.В. Борисова.

С.В. ПОПОВ, глава города Юрги.

Информационное сообщение комитета архитектуры

Администрация города информирует об изменении разрешенного вида использования земельного участка:

№ п/п	Сведения о земельном участке	Ранее разрешенный вид использования земельного участка	Предполагаемый разрешенный вид использования земельного участка	Испрашиваемое право
1	Адрес: ул. Строительная, между домами № 19 и № 25. Площадь: 120 кв. м, кад. № 42:36:0101003:14172	Временно-размещенный торговый павильон «Цветы»	Строительство объекта «Магазин»	Аренда

Т.Н. ФЕДОТОВА, председатель комитета архитектуры.

Проведение дня открытых дверей

С целью повышения налоговой грамотности населения, а также информирования граждан о необходимости исполнения своих гражданских обязанностей по уплате налогов, межрайонная ИФНС России № 7 по Кемеровской области 24-25 апреля 2015 г. проводит «День открытых дверей по информированию граждан о налоговом законодательстве и порядке заполнения налоговых деклараций по налогу на доходы физических лиц».

Режим работы операционного зала инспекции в дни проведения мероприятия:
с 09.00 до 20.00; 25.04.2015 с 10.00 до 15.00 час.

Информационное сообщение

Комитет по управлению муниципальным имуществом (организатор аукциона ИНН 4230005770, КПП 423001001, ОРГН 1024202002296) на основании постановления администрации г. Юрги **№ 564 от 10.04.2015 сообщает о проведении 18 мая 2015 года, в 15 часов, в здании администрации г. Юрги, по пр. Победы, 13, аукциона на право заключения договоров аренды земельных участков. Торги проводятся в форме аукциона, открытого по составу участников и форме подачи заявок.**

Предмет торгов: размер ежегодной арендной платы земельных участков, категория земель - земли населенных пунктов:

Лот № 1: Право на заключение договора аренды земельного участка с кадастровым номером 42:36:0102001:27805 площадью 33 кв. м (в том числе площадь застройки 29 кв. м), категория земель – земли населенных пунктов, расположенного по адресу: Кемеровская область, г. Юрга, ул. Машиностроителей, 53Д, бокс № 19/1, разрешенное использование: земельные участки, предназначенные для размещения индивидуальных гаражей (период строительства):

- срок аренды 3 года;
- начальный размер ежегодной арендной платы 1 500 руб.
- шаг аукциона- 10 руб.
- размер задатка – 15 000 руб.
- единовременный платеж права на заключение договора аренды в размере 25 000 руб.

Строительство инженерных сетей в соответствии с техническими условиями, на основании заключений, а именно:

- ООО «Кузбасская энергосетевая компания» филиал «Энергосеть г. Юрга» тех. условия № 2032/02 ПТО от 27.10.2014. Ориентировочная стоимость технологического присоединения к сетям электроснабжения составит 550 руб.

В случае, если аукцион признан несостоявшимся, по причине участия менее двух участников, Комитету по управлению муниципальным имуществом г. Юрги (А.В. Есенков) заключить договор аренды земельного участка с единственным заявителем аукциона.

Лот № 2: Право на заключение договора аренды земельного участка с кадастровым номером 42:36:0102001:27803 площадью 39 кв. м (в том числе площадь застройки 29 кв. м), категория земель – земли населенных пунктов, расположенного по адресу: Кемеровская область, г. Юрга, ул. Машиностроителей, 53Д, бокс № 19/2, разрешенное использование: земельные участки, предназначенные для размещения индивидуальных гаражей (период строительства):

- срок аренды 3 года;
- начальный размер ежегодной арендной платы 1500 руб.
- шаг аукциона- 10 руб.
- размер задатка – 15 000 руб.
- единовременный платеж права на заключение договора аренды в размере 25 000 руб.

Строительство инженерных сетей в соответствии с техническими условиями, на основании заключений, а именно:

- ООО «Кузбасская энергосетевая компания» филиал «Энергосеть г. Юрга» тех. условия № 2033/02 ПТО от 27.10.2014. Ориентировочная стоимость технологического присоединения к сетям электроснабжения составит 550 руб.

В случае, если аукцион признан несостоявшимся, по причине участия менее двух участников, Комитету по управлению муниципальным имуществом г. Юрги (А.В. Есенков) заключить договор аренды земельного участка с единственным заявителем аукциона.

ЛОТ № 3: Право на заключение договора аренды земельного участка с кадастровым 42:36:0102001:27802 площадью 38 кв. м (в том числе площадь застройки 29 кв. м), категория земель – земли населенных пунктов, расположенного по адресу: Кемеровская область, г. Юрга, ул. Машиностроителей, 53Д, бокс № 20/1, разрешенное использование: земельные участки, предназначенные для размещения индивидуальных гаражей (период строительства):

- срок аренды 3 года;
- начальный размер ежегодной арендной платы 1500 руб.
- шаг аукциона- 10 руб.
- размер задатка – 15 000 руб.
- единовременный платеж права на заключение договора аренды в размере 25 000 руб.

Строительство инженерных сетей в соответствии с техническими условиями, на основании заключений, а именно:

- ООО «Кузбасская энергосетевая компания» филиал «Энергосеть г. Юрга» тех. условия № 2031/02 ПТО от 27.10.2014. Ориентировочная стоимость технологического присоединения к сетям электроснабжения составит 550 руб.

В случае, если аукцион признан несостоявшимся, по причине участия менее двух участников, Комитету по управлению муниципальным имуществом г. Юрги (А.В. Есенков) заключить договор аренды земельного участка с единственным заявителем аукциона.

Лот № 4: Право на заключение договора аренды земельного участка с кадастровым номером 42:36:0102001:27804 площадью 39 кв. м (в том числе площадь застройки 29 кв. м), категория земель – земли населенных пунктов, расположенного по адресу: Кемеровская область, г. Юрга, ул. Машиностроителей, 53Д, бокс № 20/2, разрешенное использование: земельные участки, предназначенные для размещения индивидуальных гаражей (период строительства):

- срок аренды 3 года;
- начальный размер ежегодной арендной платы 1500 руб.
- шаг аукциона- 10 руб.
- размер задатка – 15 000 руб.
- единовременный платеж права на заключение договора аренды в размере 25 000 руб.

Строительство инженерных сетей в соответствии с техническими условиями, на основании заключений, а именно:

- ООО «Кузбасская энергосетевая компания» филиал «Энергосеть г. Юрга» тех. условия № 2034/02 ПТО от 27.10.2014. Ориентировочная стоимость технологического присоединения к сетям электроснабжения составит 550 руб.

В случае, если аукцион признан несостоявшимся, по причине участия менее двух участников, Комитету по управлению муниципальным имуществом г. Юрги (А.В. Есенков) заключить договор аренды земельного участка с единственным заявителем аукциона.

Документы, представляемые для участия в аукционе:

1) заявка на участие в аукционе по установленной в извещении о проведении аукциона форме с указанием банковских реквизитов счета для возврата задатка;

2) копии документов, удостоверяющих личность заявителя (для граждан);

3) надлежащим образом заверенный перевод на русский язык документов о государственной регистрации юридического лица в соответствии с законодательством иностранного государства в случае, если заявителем является иностранное юридическое лицо;

4) документы, подтверждающие внесение задатка.

Прием документов для участия в торгах, ознакомление претендентов с формой заявки, иной информацией о земельном участке, условиями договора о задатке, аренды, а также градостроительными ограничениями, условиями землепользования, техническими условиями подключения объектов к сетям инженерно-технического обеспечения и платой за подключение осуществляется в кабинетах № 502, 514 здания администрации с **9 часов 15 апреля 2015** до **17 часов 13 мая 2015 года**. Осмотр земельного участка на местности осуществляется до даты окончания срока приема заявлений на участие в аукционе. Определение участников аукциона производится по адресу: г. Юрга, пр. Победы, 13, каб. 514, **17-10 часов 14 мая 2015 года** в порядке, определенном законодательством. Организатор торгов может принять решение об отказе в проведении торгов за 15 дней до даты проведения торгов.

Сумма задатка вносится претендентом в указанном размере и должна быть зачислена на счет организатора торгов не позднее **17 часов 14 мая 2015 года.** (*Реквизиты получателя: Комитет по управлению муниципальным имуществом г. Юрги, 652050, Кемеровская область, г. Юрга, пр. Победы, 13, УФК по Кемеровской области (Комитет по управлению муниципальным имуществом г. Юрги л/сч. 05393025080) сч. 40302810900003000135 в ГРКЦ ГУ Банка России по Кемеровской обл. г. Кемерово, БИК 043207001, ИНН 4230005770, КПП 423001001).*

Аукцион проводится в соответствии с Земельным кодексом РФ, МПА от 29.09.2006 № 25 «Положение о порядке предоставления и использования, а также распоряжения земельными участками, находящимися на территории муниципального образования «Юргинский городской округ».

Условия аукциона, порядок определения победителя аукциона: победителем аукциона признается участник, предложивший в ходе аукциона наибольшую величину ежегодной арендной платы за земельный участок. Внесенный победителем задаток не засчитывается в счет арендной платы. Сумма задатка засчитывается в счет оплаты цены права на заключение договора аренды земельного участка. Задаток, внесенный участником, который не выиграл аукцион, возвращается в течение 5 дней с момента подписания протокола о результатах аукциона.

Протокол о результатах аукциона подписывается в двух экземплярах в день проведения аукциона и является документом, удостоверяющим право победителя на заключение договора аренды земельного участка в срок, определенный действующим законодательством, при условии обеспечения возможности реализации преимущественного права.

Форма заявки на участие в торгах, проект договора аренды земельного участка, а также иная дополнительная информация размещена на сайте администрации г. Юрги www. kumi.yurga.org и www. torgi.gov.ru.

Телефоны для справок: 4-68-76, 4-69-95.

КУПЯТ

ЗАКУПАЮ свинину, говядину. Тел. 8-923-613-3877.

емкость для воды (1 или 2 куб.м). Тел. 8-950-584-57-48.

2-комнатную квартиру. Тел. 8-923-484-8309.

2- или 1-комн. квартиру на Даманском, срочно. Тел. 8-923-612-1240.

КГТ или квартиру за НАЛИЧНЫЕ (можно с долгами, в удов. сост.). Тел. 8-923-501-9360.

дом в черте города или в районе, рассмотрю все варианты. Тел. 8-923-501-9360.

мичуринский участок около конторы «Мичуринец». Тел. 8-908-952-5493.

неисправный спутниковый ресивер Триколор-ТВ. Тел. 8-904-967-3380.

стир. машину «Малютка». Тел. 8-906-933-9769.

старую деревянную мебель, старые деревянные бочки. Тел. 8-923-608-1681.

урзол. Тел.: 8-913-432-1383, 6-75-54.

ходунки для взрослых. Тел. 8-923-484-8309.

б/у прицепное на а/м «ВАЗ-21099», недорого. Тел. 8-950-273-5127.

зимние колеса на а/м «ВАЗ», на 13 или 14, рассмотрю отдельно вариант покупки дисков и резины Тел. 7-908-956-8594.

разбитый бампер на «Renault Logan» в любом состоянии. Тел. 7-923-405-2831.

фаркоп на а/м «Нива», коврик в багажник. Тел. 7-923-491-5211.

недорого небольшой б/у холодильник в ХС. Тел. 7-923-514-6466.

стиральную машинку-автомат в ХС, срочно. Тел. 7-923-517-7617.

неисправный или Б/У компьютер, комплектующие, ноутбук, ЖК-монитор, усилитель, колонки, автосабвуферы, магнитолы и др Тел. 7-983-250-1700.

неисправный, разбитый, разукомплектованный, б/у ноутбук, нетбук, планшет. Тел. 7-923-172-1756.

ПРОДАМ

А/ЗАПЧАСТИ, А/ТРАНСПОРТ

трактор «ЮМЗ-6». Тел. 76-2-31.

а/м ВАЗ-21213 Нива (2001 г.в.). Тел.: 4-31-43, 8-923-610-71-90.

микроавтобус «Хонда-Степс» 2003 г.в. (V-2,0, 4ВД).Тел. 8-923-615-9808.

двигатель инжекторный и КПП к а/м «ВАЗ-2109», к а/м «ВАЗ-2102» прицепное устройство, з/ч к а/м «М-412», к «ЗИЛу», генератор к тепловозу ТУ-7, аккумулятор (Корея), б/у, колеса R-13, 14. Тел. 8-904-960-0291.

а/м «Нива-2114» 2010 г.в. + мет. гараж **меняю** на а/м «Гранта»-лифтбэк 2014 г.в. Тел. 8-905-995-0239.

а/м «Шевроле-Лачетти» 2006 г.в. Тел. 8-923-484-8309.

а/м «Мазда-Примаси» 2000 г.в. (синий). Тел. 8-908-943-4826.

а/м «Шкода-Фелиция» 1996 г.в. (1,3 л, универсал, треб. небольшого ремонта) – 50 тыс. руб. Тел. 8-923-511-6787.

а/м «Сапожок», в ОТС. Тел. 8-923-510-6508.

а/м «ВАЗ-2112» 2002 г.в., срочно. Тел. 8-951-174-0979, 6-66-50.

трактор МТЗ-80. Тел. 8-923-501-9360.

а/м «KIA Bongo3» (V=2,7 4WD, дизель, 2012 г.в., 2-кабинник. Тел. 8-923-501-9360.

бампер передний «Хёнде-Соларис» (серебристый). Тел. 8-923-505-9790.

коробку передач к мотоциклу «К-750» - 500 руб. Тел. 6-51-36.

нов. рабочие тормозные цилиндры к а/м «ГАЗ-52,-53,-66», автобагажник, недорого. Тел. 8-923-615-4719.

КПП к а/м «М-412», ХТС. Тел. 8-904-967-9957.

прицеп мотоблока универсальный (борта открываются в обе стороны, 1,65х1 м), два спортивных велосипеда старого выпуска. Тел. 8-923-615-4719.

Газель-фургон 2001 г., газ/бензин. 160 тыс. руб. Тел.. 8-905-900-2210.

а/м «Nissan sunny» (автомат, 2000 г.в., гидроусилитель, кондиционер, сигнализация с а/з и о/с. 2 комплекта колес на дисках зима/лето, произведено Т/О заменены все масла и тормозные колодки, в очень хорошем состоянии). Тел. 8-923-501-0568.

а/м «ВАЗ-21011» в ОС, вложений не требует вообще! Тел. 8-908-956-8594.

а/м «ВАЗ-2110», битая, цвет серебристый, пробег 187 тыс. км цена договорная. Тел. 8-923-494-1580.

а/м «Ока» 2003 г. в. (в нормальном состоянии пробег 56 тыс., км, заменено все навесное, 2 комплекта колес на дисках (зима/лето) – 46 тыс. руб. Тел. 8-983-250-1700.

а/м «Toyota Corona» 1994 г. в. (двигатель 1. 8 4S) - 100 000 руб. Тел. 8-923-339-1231.

а/м «БМВ-525». Тел. 8-923-614-5513.

а/м «ВАЗ-21014», 2011 г. в. (цвет-белый, V 1, 6, 52 000 км пробег) - 190 000 рублей. Тел. 8-913-129-8158.

а/м «ВАЗ-2115» 2003 г. в. – 105000 руб., торг у капота. Тел. 8-908-956-9180.

а/м «ВАЗ-2101» и «ВАЗ-2106», обе с документами и на ходу, за все 30 тыс. руб. Тел. 8-908-955-9523.

мопед, 50 кубиков 2013 г. в., один хозяин - 25000 руб. Тел. 8-923-113-0958.

резину почти новую, разную, недорого, 14-15 есть литье. Тел. 8-923-485-2158.

скутер GUST ZW50QT-3 4-тактный 50 куб., недорого, торг на месте – 30000 руб. Тел. 8-923-499-4442.

а/м «Форд Мандео» 1998 г. в. (механика, на полном ходу, нужно заменить лобовое стекло и поставить передний бампер) – 60 тыс. руб. Тел. 8-951-604-1157.

срочно а/м «Toyota Sprinter», 1988 г. в., двигатель: бензин, 1500 куб. см., трансмиссия-автомат, привод передний, седан, белый, руль правый, требует замену стартера, двигатель откапитален. Тел. 8-913-079-3197.

рочно а/м «Mitsubishi Lancer Cedia» 2002 г. в. (ухоженная, ОТС) - 193 тыс. руб. Тел. 8-952-168-8424.

запчасти к а/м «ВАЗ-2108, -09». Тел. 8-904-990-3082.

комплект лето «Cordiant R13» на «ВАЗ», почти новый – 7000 руб. Тел. 8-951-607-6888.

летнюю резину Dunlop 205/55/16, ОТС - 10000 руб. Тел. 8-913-120-1667.

литые диски (практически новые), R15, 100/4, 10 000 рублей Тел. 89134008039.

литые диски R13 4х98 полный комплект из 5 штук, можно вместе резиной или поменяю на литье R14 – 5000 руб., торг Тел. 8-923-606-6629.

литые диски R14 4х100 6000 р. И R15 4х100 с летней японской резиной 185х60 - 17000 руб., новое японское покрытие в багажник с «TOYOTA PROBOX» 2010 г. в. - 800 руб., правую новую переднюю фару на «TOYOTA PROBOX» - 2500 руб. Тел. 8-913-403-1558.

нов. задние стойки KYB 341322 – 2 шт. Применяются на «TOYOTA COROLLA» с 2000 года. Тел. 8-923-520-8088.

новый комплект летней резины на штампах 175*65*14 (подойдет на любой «ВАЗ»), 175*70*13, б/у, также есть отдельно диски R14 «ВАЗ», новый привод наружный и б/у карбюратор, трамблер от 09, эл. проводка, бензобак, левая задняя дверь, багажник на крышу, заднее стекло с обогревом. Тел. 8-950-261-1402.

пластик «Хонда такт». Тел. 8-951-181-8316.

подголовники к а/м «ВАЗ-2108, -2109» - 300 руб. Тел. 8-904-990-3082.

противобуксировочные цепи прва Японии 185/60R15, 165SR14, B78-13LT, 165-13LT, 185/65R14, Y78-13LTи второй комплект, 155/95R13LT, 165R14LT, 175/70R14, Z78-13LT, 600-13LT, 645-14 это цифровой ряд указанный производителем цена за комплект 2500 руб. Тел. 8-951-615-1655.

пятую дверь 5000 руб. со стеклом обшивкой и стопами, передний бампер 1400 руб., задний бампер с губой 2500 руб. на «Хонду Орхию» с 96 по 99 или 2000 года про 2000 может не подойти, все под покраску. Тел. 8-923-509-6759.

фару перед. «Мазда Демио», кузов DY3, так же имеется задняя 5-я дверь для того же кузова «Мазда», есть дроссельная заслонка, мозги на двигатель модели ZJ. Тел. 8-904-573-1817.

БЫТОВАЯ ТЕХНИКА

морозильник «Бирюса-145С», холодильник «Саратов-452», все в ОС, дорого. Т. 8-923-505-9790.

напольный вентилятор, электрическая батарея. Тел. 6-39-13.

стир. машину-полуавтомат «Evgo», в ОТС. Тел. 8-923-496-4480, 8-951-574-6095.

стир. машину «Исеть», эл. плитку - новые. Тел.: 3-70-92, 8-923-486-5046.

холодильник «Бирюса»-5 М» (120 см) – 600 руб. Тел. 8-908-943-4826.

эл. печь (4 конф., с грилем), телевизор «Рубин». Тел. 8-904-960-0291.

телевизор «Самсунг» (д. 72, ОС) – 4000 руб. Тел. 8-909-519-2196.

холодильник «Бирюса»-5 М» – 500 руб. Тел. 8-923-497-8389.

соковыжималку «Tefal», б/у, в ОС с насадкой для цитрусовых-1500 руб., миксер «Elenberg» (2 венчика для взбивания, 2 крючка для теста, 7 скоростей)-500 руб. Тел. 8-950-578-4721.

встраиваемую варочную панель HANSA с тумбой - 6000 руб. Тел. 8-950-590-2499.

стиральную машинку «Electrolux» за символическую цену на запчасти, самовывоз Тел. 8-923-509-3910.

колонки «SVEN», модель SPS-611S, мощность: 2х18Вт, в ХС. Тел. 8-950-271-4162.

колонки (материал дерево, хороший бас, состояние идеальное, почти не эксплуатировались) – 2 тыс., руб. Тел. 8-923-501-0568.

стиральную машину полуавтомат, б/у, хтс,недорого.. Тел. 8-923-497-5060.

новый самовар. Тел. 8-923-536-4611.

эл. печь «Hansa», новую на гарантии, ни разу не пользовались! Купили за 18000 руб., продаем за 11000 руб., возможен торг. Тел. 8-904-370-1861.

сабвуферный динамик размер 30 см., мощность 250-500 Вт., чувствительность 92 Дб - 2000 тыс. руб. Тел. 8-950-597-7383.

сабвуфер, почти новый, с документами. 4500, возможен торг. Тел. 8-923-493-4935.

телевизор 37 см, без пульта, 800 руб. Возможен торг! Тел. 8-923-490-2814.

холодильник «Бирюса» за 1000 рублей. Тел. 8-923-484-2405.

цветной телевизор «Vestel» в ОС, диагональ 54 см - 2000 руб. Тел. 8-923-614-6406.

эл. печь 4-конф. гриль, телевизор Рубин диаг. 51 – 2000 руб. Тел. 8-904-960-0291.

телевизор «Samsung» 54 см, пульт, бережное использование - 1900 руб. Тел. 8-951-600-8888.

ТЕЛЕФОНЫ И КОММУНИКАТОРЫ

комплект Триколор ТВ на 1 ТВ, новый, в упаковке. Помогу с установкой. Тел. 8-909-510-95-40.

комплект Триколор ТВ на 2 ТВ, новый, в упаковке. Помогу с установкой. Тел. 8-909-510-95-40.

куплю неисправный спутниковый ресивер Триколор ТВ. Тел. 8-904-967-33-80.

установлю, настрою, подключу спутниковое телевидение Триколор ТВ, НТВ+, Телекарта. Тел. 8-913-415-62-00.

Агентство недвижимости

ПРОСТОР

jnocka20@mail.ru 8-923-612-12-40 Яна 8-923-501-9360 Юрий

КГТ по пр. Победы 41, К, 5/9, 19 кв. м, ОТС, 610 тыс. руб.
1-комн. по ул. Кирова, 27А, К, 5/5, 22/5, Б/с, 900 тыс. руб.
1-комн. по ул. Фестивальной, 4, К, 2/5, 31/7, Б/с, 1180 тыс. руб.
1-комн. по ул. Фестивальной, 4В, П7/9, 36/9, 2 балк., ОТС, 1310 тыс. руб.
1-комн. по ул. Московской, 6А, К, 1/5, 32/6, 1100 тыс. руб., торг
1-комн. по ул. Никитина, 75, П, 4/5, 33/8, Б, 1160 тыс. руб.
1-комн. по ул. Максименко, 22, К, 1/5, 32/6, 1120 тыс. руб.
2-комн. по пр. Победы, 9, К, 3/5, 41/6, Б. 1300 тыс. руб.
2-комн. по ул. Ленинградской, 11, К, 1/4, 44/6, 1200 тыс. руб.
3-комн. по ул. Волгоградской, 22, К, 7/9, 60/7, Б+Л, 1880 тыс. руб.
дом в Зимнике, К, 70 кв. м, хол, гор. вода, баня, 20 с, санузел в доме, баня, х/п, 1250 тыс. руб.
коттедж в Юрге-2, К, 1/2, 65 кв. м, п/о, с/у, вода, слив, х/п, ХТС, 1200 тыс. руб.
дом в Верх-Тайменке, К, 1/2, 60, с/у, вода, слив, п/о, 3к+кухня, 700 тыс. руб., торг
дом по 6-ке, К. 90 кв. м, ц/о, ОТС, 10 с, баня, гараж, летняя кухня, 3550 тыс. руб.
дом в КЭЧ, 34 кв. м, 2 к, баня, земля с собств., 580 тыс. руб.

- продажа
- обмен
- ипотека
- срочный выкуп
- аренда
- выезд специалиста на дом

«УСПЕХ НАШЕГО КЛИЕНТА – ЭТО НАШ УСПЕХ!»

продам антенну для усиления 3G/4G Интернета Дельта Л/900/1700-2800 (Пила) с кабелем 10 м, 2000 руб. Тел. 8-913-415-62-00.

продам приставку для бесплатного государственного цифрового ТВ D-Color 1301 HD, 1990 руб., новая, в упаковке, на гарантии (2 г.). Помогу с подключением. Тел. 8-913-415-62-00.

МЕБЕЛЬ

два зеркальных платяных шкафа с антресолями, можно отдельно, ХС, дешево. Тел. 8-923-498-1835.

нов. диван-книжку, дешево. Тел.: 77-641, 8-923-503-2959.

прихожую. Тел. 8-908-957-0333.

диван (раскладной, большой вместительный короб для белья в ОС, 1600*2600) - 35 000 руб. Тел. 8-923-614-0757.

Срочно диван – 12000 руб. и детский комплект - 10000 руб., все в ОС. Торг уместен. Виктория. Тел.: 8-913-338-0490, 8-923-480-6465.

мягкую мебель в ХС - 12 000 руб., самовывоз Тел. 8-950-263-9141.

угловой диван с креслом - 12 тыс. руб. Тел. 8-923-603-3792.

большой раскладной угловой диван+кресло - 6000 руб. Тел. 8-904-962-6604.

угловой диван и кресло, в ХС, на диване угол меняется. 10000 тыс. руб. Тел. 8-908-946-2995.

мини «Горка» цвет «Орех», разм. 1,3м х 1,4м - 4 т. руб., телевизор «Самсунг» д. 69 см - 4, 5 тыс. руб., DVD плеер «Самсунг» с функцией «Караоке» + микрофон BBK - 1 тыс. руб. Тел. 6-18-57.

антресольную секцию, ХС, готово к транспортировке, отличный шкаф. 1000 руб Тел. 8-913-334-6133.

угловой шкаф для одежды «Орфей»,ОС, цвет – орех, вместительный и при этом занимает мало места - 3500 руб. Тел. 8-904-962-6420.

недорого спальный гарнитур (двуспальная кровать, плательный шкаф, комод, прикроватная тумбочка). Возможна продажа по частям. Тел. 8-983-215-0235.

стол разделочный от кухонного гарнитура - 500 руб., зеркало на подставке-тумбе - 500 руб., стол раздвижной большой - 500 руб., ковер п/ш бежево-коричневого цвета 2х3м. - 2500 руб. Тел. 8-951-586-0014.

стенку кемеровскую из 2-х шкафов - 1500 руб. Тел. 8-950-570-1334.

шкафы: трехстворчатый без антресоли и двухстворчатый с антресолью по 500 руб. Тел. 8-950-570-1334.

кух. гарнитур дёшево в связи с покупкой нового! Разделочный шкаф+3 навесных шкафа (возможна продажа с мойкой), состояние среднее, СРОЧНО - 2000 руб. Тел. 8-951-582-0660.

стенку-горку для гостиной, ОС, цвет венге – 12000 руб, торг. Тел. 8-923-520-8058.

угловой шкаф, для верхней одежды, в ОС, почти новый - 5 тыс. руб. Тел. 8-952-166--3798.

стенку-горку, ОТС, 3000 тыс. руб. Тел. 8-923-525-8414.

кух. гарнитур (мойка-90 см, рабочий стол -80 см, угловой стол-70 см) - 2000 рублей. Тел. 8-903-046-7197.

комод в ОС (5 ярусов) - 3500 рублей. Тел. 8-923-506-9894.

б/у спальный гарнитур «Аппассионата» (две кровати, две тумбочки , два шкафа, трельяж, можно по отдельности) - 6000 руб. Тел. 8-923-499-6701.

прихожую из кедра б/у: два узких шкафа, тумба, зеркало - 3000 руб. Тел. 8-923-499-6701.

шкаф в ХС (ширина 1 м 60 см – 60 см - полочки, 1 м -плательный отдел, 2 больших выдвижных ящика) – 5000 тыс. руб.. Тел. 8-951-183-0473.

горку, в связи с переездом, новая, сделана на заказ, цвет корпуса венге тёмное, фасады мдф цвет дуб тёмный – 6500 руб. СРОЧНО! Тел. 8-913-296-3116.

НЕДВИЖИМОСТЬ

срочно гараж в 3 уровнях в р-не меб. ф-ки (49 кв. м, шир. 4,3 м, высота 1 эт. 4,2 м, 2 этажа – 2,2 м, погреб 6 кв. м, смотровая 5 метров, железная печка для обогрева, обои, пол окрашен, потолок – плитка, чисто, как в квартире). Тел. 8-923-241-2132.

КГТ, собственник. Тел. 8-923-510-3633.

дом по ул. Тургенева (44 кв. м) – 1050 руб., собственник. Тел. 8=950-272-6535.

дом по 6-ке 48 кв. м. (3 комнаты + кухня, вода в доме, баня, гараж, х/п, 8 с) – 830 тыс. руб. Тел. 8-923-612-1240.

дер. дом на 43-пикете (48 кв. м,2 к+кухня, х/п, вода, ц/о, баня, гараж, 2 теплицы, требует ремонта) – 1150 тыс. руб. Тел. 8-923-612-1240.

кирп. дом в Юрге-2 (60 кв. м, п/о, с/у, вода, слив, баня, углярка) – 1200 тыс. руб. Т. 8-923-612-1240.

дом в Юрге-2 (34 кв. м, ХТС, х/п, углярка) – 550 тыс. руб. Тел. 8-923-612-1240.

дер. дом по 6-ке (120 кв. м, п/о, вода, слив, с/у, х/п, углярка, теплица, треб. косм. ремонта) – 1550 тыс. руб. Тел. 8-923-612-1240.

кирп. дом на Кирзаводе (90 кв. м, пл. окна, слив, вода, хол., гор., баня новая, стайки, 10 с земли) – 1550 тыс. руб. Тел. 8-923-612-1240.

дом на 43 пикете, с ц/о – 1250 тыс. руб. Тел. 8-923-482-2219.

дом в пос. Речном. Тел. 8-923-482-2219.

кирпичный дом (центр. и дом. отопление, хол. и гор. вода, гараж, баня, х/п. Тел.: 8-923-496-8442, 8-951-583-6244.

коттедж (300 кв. м, кирпичный, без вн. отделки) – 1750 тыс. руб. Тел. 8-923-638-6355.

2-этажный коттедж или обменяю. Тел. 8-923-498-5754.

хорошую дачу в Юрге-2 или **обменяю** на маленькую неблагоустроенную КГТ с моей доплатой. Тел. 8-923-523-1149.

4-комн. квартиру по пр. Победы, 19 (5 эт., 60 кв. м, теплая. состояние хорошее, собственник) – 2200 тыс. руб. Тел. 8-903-907-3047.

3-комн. квартиру (100 кв. м, 3 эт. кирп. дома. ОТС, с мебелью) – 3750 тыс. руб. Тел. 8-923-638-6355.

3-комн. квартиру (у/п, 3 мкрн, ср. эт.) – 2350 тыс. руб., торг. Тел. 8-923-638-6355.

3-комн. квартиру (2 эт., у/п). Тел.: 8-950-263-6314, 8-908-957-1857.

3-комн. квартиру на Даманском (у/п, 60 кв. м, ср. этаж, пластик) – 1300 тыс. руб. . Тел. 8-905-903-9692.

3-комн.кр./габ. квартиру (хор. ремонт, 3 эт.) – 2000 тыс. руб.

100% ПОМОЩЬ В ПОЛУЧЕНИИ КРЕДИТА! ВСЕМ ЖЕЛАЮЩИМ! С ЛЮБОЙ КРЕДИТНОЙ ИСТОРИЕЙ! Тел. 8-913-073-1045

Тел. 8-923-638-6355.

3-комн. благ. квартиру в кирп. коттедже (73 кв. м, 15 м – веранда, все х/п, 15 с) в п. Яшкино, в р-не птицеф-ки – 1300 тыс. руб. Тел. 5-07-56, 8-913-304-7388.

2-комн. квартиру по ул. Строительной, 16 (5 эт., 55 кв. м, комнаты раздельные, с/у раздельный, кухня 10 кв. м, балкон, сантехника новая, полы – линолеум, стеклопакеты) – 1700 тыс. руб. Тел. 8-913-435-2315.

2-комн. квартиру по ул. Ленинградской, 38 (5 эт., 55 кв. м, без ремонта, комнаты смежные, с/у раздельный, балкон) – 1600 тыс. руб. Тел. 8-913-436-2315.

2-комн. кр./габ. квартиру в кирп. доме, в ХС, по пр. Победы. Тел. 8-923-606-3081.

2-комн. благ. квартиру в Юрге-2. Тел. 8-983-213-3430.

2-комн. квартиру (3 эт., кирп. дома). Тел. 8-923-638-6365.

2-комн. квартиру по ул. Московской, 4 (2 эт., 45 кв. м) – 1430 тыс. руб. Тел.: 4-19-44, 8-952-947-5379.

2-комн. студию (57 кв. м) – 1550 тыс. руб. Тел. 8-905-903-9692.

2-комн. благ. квартиру (3 эт. кирп. дома). Тел. 8-905-903-9692.

1-комн. квартиру в 1 мкр-не (5 эт., собственник). Тел. 8-923-531-0563.

1-комн. квартиру по ул. Кирова, 27 А (5 эт.. 30,2 кв. м) – 960 руб., СРОЧНО. Тел. 8-951-167-1533.

1-комн. квартиру по ул. Кирова, 27 А (5 эт., 30,2 кв.м). Тел.: 8-951-167-1533, 8-923-601-2606.

1-комн. благоустроенную квартиру в с. Красноселка Яшкинского р-на (у/п, 33,4 кв. м, нормальное состояние + 5 с земли) – 390 тыс. руб. Тел. 8-384-55-4-13-30.

1-комн. квартиру по ул. Комсомольской, 4. Тел. 8-951-175-9776.

1-комн. квартиру в кирп. доме – 1060 тыс. руб., торг за наличный расчет. Тел. 8-905-903-9692.

КГТ в отличном состоянии (3 этаж). Собств. 8-923-510-36-33.

1-комн. кв. в 3 мкр-не (3 этаж, панель, неугловая, окна «пластик»). Тел. 8-923-611-62-08.

1-комн. кв. по пр. Победы, 2. 8-905-904-15-57.

1-комн. кв. по ул. Комсомольская (3/5, кирпич, 1 150 тыс. руб.). Собственник. Тел.: 6-73-24, 8-951-175-97-76.

2-комн. кв. в 4 мкр-не. Тел.: 8-913-311-60-76, 8-951-618-22-50.

2-комн. кв. по ул. Строительная, 35. Недорого, собственник. Тел. 8-923-615-77-01..

2-комн. кв. ул. план. по ул. Волгоградская, 22А (1750 тыс. руб.). Тел. 8-906-985-43-20..

3-комн. кв. кр.гб. по ул. Павлова, 3 (2 400 тыс.руб.). Тел. 8-906-985-43-20.

3-комн. кв. по ул. Кирова, 35 (3 этаж, ремонт, торг). Собственник. Тел. 8-904-570-62-14.

3-комн. кв. по ул. Мира (1470 тыс. руб.). Тел. 8-906-985-43-20.

3-комн. кв. по ул. Строительная, 24 (ХТС). Тел. 8-923-501-51-54.

бл. устр. квартиру в 2-квартирном доме на п.ст. Юрга-2 (92,4 кв. м, хоз. постройки, баня, теплица). Тел.: 8-909-522-04-10, 8-961-713-19-04.

дачу в д. Верх-Тайменка (земля 10 соток, баня, гараж). Все в собственности. Тел. 8-923-523-91-94.

дачу в д.Чахлово (деревянный дом, 2 этажа, гараж, баня, земля 15 соток). Собственник. Тел. 8-913-283-60-96.

земельный участок в д. Верх-Тайменка (15 соток). Тел. 8-923-488-11-10.

Подать платное объявление в газету «Резонанс-Ю» можно, придя в редакцию газеты по ул. Строительной, 19, в будние дни, с 9 до 18 часов (обед с 12-30 до 13-30), стоимость 1 слова 10 рублей, либо разместив его на сайте ЮГС (стоимость 1 символа 1 руб.).

Схема размещения такова:

- заходим на сайт ЮГС (доска объявлений)
- выбираем – «добавить в газету и ТВ»
- отмечаем галочкой - газета «Резонанс-Ю»
- вводим текст объявления
- вводим номер своего телефона для оплаты.

Подать объявление в ближайший номер нужно НЕ ПОЗДНЕЕ ПОНЕДЕЛЬНИКА!!!

недорого 2-комн. кв. ст. Юрга-2 (66 кв.м). Собственник. Тел.8-923-489-52-73.

недорого дачу в СО «Ирина» (12 соток, дом из кирпича). Тел. 8-923-617-33-54.

недостроенный бокс (62,8 кв. м) массив «Жигули». Тел. 8-950-265-87-01.

недостроенный дом под «самоотделку». Собственник. Тел. 8-923-609-28-17.

садовый участок «Мичуринец» (1 массив, есть все). Тел. 8-923-615-77-01.

трехуровневый коттедж в п. Речной (х/п, баня, гараж, 20 соток). Тел. 8-923-607-09-40.

АБВГД-ку (3 этаж, 23 кв. м, балкон, треб. косм. ремонта) – 900 тыс. руб. Тел. 8-923-612-1240.

гараж, не заносит. Тел. 8-923-482-2219.

гараж в р-не горсети – 100 тыс. руб. Тел.: 6-21-90, 8-923-524-5399.

гараж за горсетью (р-н Бурлачихи). Тел.8-952-170-8441.

гараж в черте города (пульт охраны, земля в собственности). Тел. 8-923-493-4891.

гараж в р-не старого кладбища. Тел. 8-950-578-4721.

гаражи за школой № 7 (под Газель) – 300 тыс. руб. и 400 тыс. руб. Тел. 8-923-482-2219.

кирпич. дом (3-комн., 59 кв. м., садовый участок) - 1 600 тыс. руб. Тел. 8-923-486-8876

дерев. дом в Л-Асаново (2-комн., 32 кв. м, водопровод, садовый участок) - 400 тыс. руб. Тел. 8-923-486-8876.

кирпич. дом в д.Зимник (3-комн., садовый участок, 62 кв. м, водопровод) - 1 100 тыс. руб. Тел. 8-952-172-5693.

дом (4 комн., 80 кв. м, ц/о, водопровод) - 2 450 тыс. руб. Тел. 8-951-600-5095.

дерев. дом в Арлюке (3 комн., садовый участок, водопровод, пл. окна, 60 кв. м) - 550 тыс. руб. Тел. 8-923-493-5113.

дом (3 комн., 131 кв. м) - 2 950 тыс. руб. Тел. 8-923-486-5453.

2-эт. кирпич дом (ц/о, электричество, пл. окна,. 200 кв. м.) - 4 550 тыс. руб. Тел. 8-951-600-5095.

2 комн. дерев. дом в р-не ж/д по 6-ке (садовый участок, 41 кв. м) - 680 тыс. руб. Тел. 8-950-275-4441.

дерев. дом в Искитиме (3 комн., 50 кв. м. 2 этажный, водопровод, пл. окна. 1 530 тыс. руб. Тел. 8-923-531-6640.

дом в с. Поломошное. 5 минут по мосту от г. Юрга. (1+кухня 1/2, все постройки, баня, большой огород, в доме пл. окна, линолеум, печь новая, водяное отопление, земля в собственности . Подходит , как под ипотеку, так и под мат/капитал. Тел. 8-951-582-6353.

дом по 6-ке (общая площадь 44 кв. м, х/п, огород 6 соток, все в собственности). Тел. 8-950-263-1881.

2-эт. коттедж в пос. Речной, ул. Нагорная 1 (116 кв. м, постройки, складское помещение, земля 20 с). Тел 8-923-607-0940.

дом в д. Талая (3 комн., туалет, вода в доме, баня, гараж, огород 18 с, пл. окна, печное отопление. Тел. 8-923-491-1814.

дом в п. Зелёная-горка (две комнаты и кухня, вода и слив, 48.2 кв. м., с ремонтом, пл. окна, евродверь, 10 с, х/п.) – 520 тыс. руб. Тел. 8-908-943-6936.

благоустроенный дом на два хозяина (43 пикет, кирпичный, обшит сайдингом, пл. окна, общ. пл. 58 кв. м, ц\о, баня, х/п, дом расположен вблизи остановки «автовокзал») – 16 000 тыс. руб. Тел. 8-923-520-9963.

дом в Искитиме (3 комн., 67 кв. м, садовый участок) - 550 000 руб. Тел. 8-923-611-7241.

дом на 43 пикете (3-комн., 68 кв. м., ц/о, водопровод, садовый участок) - 2 130 000 руб. Тел. 8-923-611-7241.

2-этажный дерев. дом в д. Шитиково (3-комн., садовый участок, 38 кв. м) - 800 000 руб. Тел. 8-923-611-7241.

дерев. дом в д. Арлюк (сверху обложен кирпичом, в ХС, баня, 7 соток, 30 кв. м) - 200 тыс. руб., возможна продажа под мат. капитал. Помощь в оформлении Тел. 8-905-965-1272.

3-комн. кр/гб квартиру по ул. Московской (2 эт. 3-этажного кирп. дома, 64 кв. м, кухня 11 кв. м, есть красивый эркер). Тел. 8-923-605-6910.

3-комн. квартиру в кирпичном доме по ул. Мира 15 Б (56 кв. м, два балкона, ХС, линолеум, пл. окна, сантехника поменяна) – 2450 тыс. руб. Тел. 8-913-285-7417.

2-комн. квартиру (ст/пакеты, есть погреб, огород). Тел. 8-904-993-9648.

2 комн. квартиру (с ремонтом, комнаты раздельные, с/у совмещен) – 1630 тыс. руб., торг, б/п. Тел. 8-923-614-7375.

2-комн. квартиру по пр. Победы 2А (40 кв. м, 3 этаж, балкон, угловая, ванная и туалет кафель, окна пластик) – 1500 тыс. руб. Собственник. Тел. 8-923-502-2422.

2-комн. квартиру, в ХТС по ул. Строительной, 35 (2 эт., глухой квартал, очень теплая, 44, 7 кв. м., окна - качественный пластик, балкон остеклен) - собственник. Тел. 8-923-615-7701.

1-комн. квартиру у/п по ул. Мира, 28 (3 этаж, ОС) - 1400 тыс. руб. Тел. 8-960-929-3464.

1-комн. квартиру в кирп. доме в р-не городской администрации, недор. Тел. 8-923-530-1109.

1-комн. квартиру по пр Победы, 3 (4 эт., 30 кв. м, балкон, солнечная сторона, рядом садик, школа, остановка) - 1040000 руб., б/п. Тел. 8-951-186-5511.

1-комн. квартиру в р-не городской администрации, недорого. Тел. 8-951-177-9252.

1-комн. квартиру в ХС, по ул. Волгоградской, 5 (5 эт., 30 кв. м, неугловая, теплая, пл. окна, новые батареи отопления, балкон застеклен, хорошая сантехника) - 1150000 руб., б/п. Тел. 8-951-186-5511.

1-комн. квартиру в ХС, по ул. Кирова 27 Б (2 эт., 30 кв. м, теплая, неугловая, балкон - 1020000 руб., б/п. Тел. 8-951-186-5511.

1-комн. квартиру в ХС по пр Победы, 3 (4 эт., 30 кв. м, теплая, балкон) - 1060000 руб., б/п Тел. 8-951-186-5511.

1-комн. квартиру по ул. Мира, 3А (3 эт., ОТС, балкон) – 1310000 руб., торг уместен Тел. 8-913-400-1264.

гараж 4,5х6,5 в р-не маг. «Север» (отличный въезд, не заносит). Торг. Тел. 8-983-252-5419.

дачный участок в д. Чахлово (15 с, в собственности, со строениями, посадками, скважиной, в лесочке) - 500 тыс. руб., торг. Тел. 8-960-925-0255.

дачу в общ. «Ирина» (свет, домик, теплица, емкость. насаждении), Тел. 8-913-296-4437.

зем. уч-к в общ. «Мичуринец» (15 с, р-н 43 пикета) или сдам в аренду. Тел. 8-923-505-8085.

зем. уч-к в общ. «Ирина». Тел. 8-923-493-4891.

зем. уч-к (15 с. есть свет, собственник). Тел. 8-908-958-9224.

мич. уч-к на 1 мас. общ. «Мичуринец» (7 с, домик, теплица). Тел.: 5-61-33, 8-913-280-9020.

мич. уч-к в общ. «Ирина» (бак, вода, недостр. домик). Тел.: 8-913-281-7946, 8-913-407-9725.

мич. уч-к на 1 мас. (3 с, бак, теплица, все насаждения). Тел.: 6-76-68, 8-913-430-5152.

мич. уч-к на 1 массиве (6 с). Тел.: 8-908-948-3427, 3-74-00.

мич. уч-к в «Глобусе». Тел. 8-913-875-7880.

ячейку в погребе, срочно. Тел. 8-913-298-3951.

ОДЕЖДА

нов. муж. зимние ботинки, р. 45 – 2500 руб. Тел. 8-909-519-2196.

нов. жен. сапоги-ботфорты (нат. мех и кожа, р.39-40), резиновые полусапожки, демисезонные полусапожки на каблучке, р. 36, муж. черные кроссовки, р. 38, куртку на девочку до 3 лет розового цвета, дет. красный комбинезон от 6 мес. Тел. 8-951-574-6095.

пальто жен. осеннее новое (серое, р. 46) – 500 руб. Тел.: 8-950-570-73-70, 5-92-03.

новое женское осеннее драповое пальто, р. 46 рост 155 см. - 800 руб. Тел. 8-950-570-7370.

женскую натуральную дубленку, р. L - 10000 руб. Тел. 8-923-528-2815.

шубу мутон, тёплая, лёгкая, р. 46 - 12000 руб., срочно. Тел. 8-923-508-3430.

шубу норковую с капюшоном, длинная, р. 46-52 - 75000 руб., торг. Тел. 8-923-603-0947.

норковую шубу из цельных пластин в идеальном состоянии (одевалась пару раз), р. 46-48, цвет- черный бриллиант, с капюшоном - 40000 рублей. Тел. 8-908-958-6387.

женскую мутоновую шубу, р. 46 красная с капюшоном - 1000 руб. Тел. 8-950-570-7370.

шубу, р-р 44-46, длинная.Тел. 8-913-429-4588.

нутриевую шубу в ОС - 3500 руб. Тел. 8-909-519-2102.

зимнее пальто, ХС, р. 50-52 -1500 руб. Тел. 8-909-519-2102.

демисезонное пальто, в ХС, р. 50-52 - 2000 руб. Тел. 8-909-519-2102.

дубленку (черная, удлиненная, капюшон, лазерная обработка, мех иск., с поясом, р-р 52).- 6000 руб. Тел. 8-923-525-5851.

демисезонное пальто (размер 46-48) - 4000 руб., шубу натуральную мутоновую (размер 48-50) - 5000 руб., дубленку мужскую натуральную (р. 46-48) - 5000 руб. Возможен торг. Тел. 8-923-605-8740.

ПРОДАЕТСЯ
МАГАЗИН
(77 кв. м)
СКИДКИ 50-60 %
на весь ассортимент одежды.
Ул. Московская, 31.
Тел.: 8-923-617-3996.

шубу из кролика 15000 руб. (купили за 20000), возможен торг! Тел. 8-923-613-2908.

мутоновую шубу – 3000 руб. (отличное состояние), дубленку с капюшоном – 1500 руб. (хорошее состояние) Тел. 8-960-918-2692.

новую женскую куртку на холодную осень с подстежкой (подстежка отстегивается цвет черный р. 56-58). Тел. 8-913-437-4452.

женские парки и лыжный костюм, р. 44-46, зеленой парки и костюма р. 42-44, недорого. Тел. 8-923-603-1491.

шубу козлик р. 46-48. Тел. 8-923-616-0666.

шубку Авто-Леди, в ОС, р. 42-44 – 28000 тыс. руб. Тел. 8-923-503-0404.

два женских кожаных плаща: светло-коричневый и черный р. 46-48 - 1500 руб., светло-коричневый- 2000 руб. Тел. 8-923-514-6466.

костюм (пиджак, брюки, галстук) р. 44, в идеальном состоянии - 3000 руб. Тел. 8-913-300-1461.

очень красивое свадебное платье р. 42-44. Тел. 8-923-515-1900.

РАЗНОЕ

контейнер 3 т. Тел. 8-950-274-3968.

металлоискатели, монеты и альбомы коллекционерам. Тел. 8-913-536-7009.

пчелопакеты среднерусской и карпатской породы, плодных маток. Вощину. Тел. 8-913–205-6272.

шпалы строительные с доставкой. Тел. 8-903-068-3546.

коляску для девочки зима-лето в ОТС. Тел. 8-923-609-58-25.

пчелосемьи отводки меняю на воск. Прелагаю новосибирскую вощину за воск. Тел. 8-923-603-9105.

видеоплеер Sony, телевизор. Тел. 8-913-394-40-29.

мед. Недорого. Тел. 4-76-19.

стиральную машинку (4,5 кг, Samsung), двухспальную кровать. Тел. 8-923-526-24-70.

холодильник Pozis (5000 руб.). Тел. 8-923-511-14-77.

аквариум 350 л. Тел. 8-923-516-6449.

аквариум на 132 л (59х43х52 см). Тел. 8-951-186-0308, до 21 час.

аквариум 150 л (59х76х38, незначительный дефект), дешево. Тел. 4-10-20.

алоэ, чайный гриб, кафельную плитку (20х25, роз. цвета, 22 шт.), DVD, диски, трость недорого, листы к духовке (для 4 конф. плиты), книгу «700 блюд из микроволновой печи», литературу за 9 класс (Дрофа, часть 1, 2005 г), экзамен. билеты и ответы (9 класс, 2007 г, «Дрофа»), нов. эл. 1-конф. плитку, нов. арматуру к смывному бачку унитаза, стеклобанки разные. Тел. 8-951-574-6095.

Алмаг – 5 тыс. руб. Ул. Волгоградская, 26-6.

баян «Восток», аккордеон «Восход», нов. ножную шв. машинку «Подольск». Тел. 5-79-92.

велосипед горный (18 скоростей, 1 год в эксплуатации) – 7 тыс. руб. Тел. 6-33-60.

велосипед подростковый «Форвард». Тел. 8-913-134-6767.

газовые баллоны. Тел. 8-913-405-1079.

диапроектор, видеокарту в упаковке, источник бесперебойного питания в упаковке, историю России Карамзина 12 т, книги по рукопашному бою. Тел. 8-905-900-8495.

зеркало. Тел. 8-923-500-4450.

игровую приставку «Сони-Плейстешнл-2» + диски. Тел. 8-913-134-67-67.

инвалидную коляску. Тел. 8-923-481-2867.

инвалидное кресло-коляску нов., кресло-туалет. Тел.: 6-14-48, 8-950-576-9437.

зеркало на подставке – 500 руб., стол большой раздвижной – 500 руб., стол от кух. гарнитура – 500 руб., ковер 2х3 м, п/ш – 2500 руб. Тел. 8-951-586-0014.

картофель дешево, душ-кабину в ОС, канистры пластмассовые, 3-литр. банки, бачок к унитазу, мет. дверь, в ОС (левая). Тел.: 3-70-92, 8-923-486-5046.

картофель самовывозом из д. Юргинского р-на. Тел. 8-923-492-0204.

коляску «зима-лето» трансформер. Тел. 8-923-606-8121.

коляску инвалидную, новую. Тел. 6-23-78.

корчаги рыболовные пелтеные. Тел. 8-904-967-9957.

книги новые Марк Твен в 18 т, весь Пинкертон (детективы в 2 т), Сабанеев в 8 т (охота, рыбалка). Тел. 8-961-726-4256.

редукторы пропановые и кислородные, фляги, задвижки RN-16-18, горелку ацетиленовые, шлифкруги Тел. 8-904-960-0291.

сварочный аппарат ТС-100. Тел. 8-923-482-3244.

стеклобанки любой емкости по 5 руб. Тел. 8-923-482-3244.

фикус выс. 2 м. Тел. 8-923-482-3244.

МЕНЯЮТ

КГТ (18 кв. м,8 этаж) по ул. Машиностроителей, 49 на большую с доплатой. Тел. 8-923-610-9630.

квартиру в кирпичном доме (р-н 6 школы, 60 кв. м., 5 эт.) на 1-комнатную и КГТ или 1-комнатную с доплатой или продам за 1 650 000, возможно с торгом. Тел. 8-951-172-5771.

уютную квартиру (26 кв. м, 5 этаж, с отличным расположением) по пр. Победы, 45 на не менее уютную, можно и угловую, по ул. Зеленая, 24 на 3 этаже. б/п. Тел. 8-951-618-1451.

АРЕНДА

СДАМ

сдам в аренду павильоны по пр. Победы (50 кв. м). Тел. 8-923-493-4891.

срочно сдам комнату в 3-комн. квартире в центре, возле маг. «Стеклянный», недорого. Тел. 8-904-572-3734.

сдам 2-комн. квартиру семье (собственник). Тел. 8-923-493-4891.

сдам уч-к земли под картофель. Тел. 8-951-574-6095.

сдам гараж на две машины (50 кв. м) и помещение (40 кв. м) под склад или производство в черте города, с ц/о. Т. 8-908-943-6621.

сдам 3-комн. кв. (меблированная, с бытовой техникой, ХТС). Тел. 8-923-498-08-45.

СНИМУ

сниму квартиру. Тел. 8-951-593-6292.

сниму дачу у реки в д. Верх-Тайменка или п. Речной. Тел. 8-923-607-83-32.

2-комн. квартиру в хор. состоянии, 3, 4-й микрорайон. Тел. 8-923-611-62-65.

УСЛУГИ

ГРУЗОПЕРЕВОЗКИ. Газель. Грузчики. Тел. 8-951-584-0790.

РЕМОНТ КОМПЬЮТЕРОВ (на дому). Установка ОС «Windows» XP/7, антивирусы, офис, чистка от пыли, диагностика. Тел. 8-923-485-5527.

РЕМОНТНЫЕ И ОТДЕЛОЧНЫЕ РАБОТЫ (кафель, сантехника, обои), КОНСУЛЬТАЦИИ ПО РЕМОНТУ, СОСТАВЛЕНИЕ СМЕТЫ, помощь при выборе стройматериалов и другое, НИЗКИЕ ЦЕНЫ. Тел. 8-905-947-21-04.

предлагаю услуги репетитора по английскому языку. Тел. 8-904-994-90-40.

ремонт мех. головных уборов, пошив, покраска. Тел. 6-75-54.

ВАКАНСИИ

требуется трактор с плугом для вспашки зем. уч-ка. Тел. 8-923-505-8085.

ищу подработку – уголь, снег и др. Тел. 8-904-999-1605.

ищу работу ночного сторожа в учреждении – 60 лет, ответственный, порядочный. Тел.: 8-950-575-4041, 8-923-491-4204.

ищу работу (колка дров, перекидать уголь и т.д.). Тел. 8-983-219-2389.

ищу разовую работу электрика. Тел.: 5-92-03, веч., 8-951-581-5713.

ищу работу (переколоть дрова, убрать снег, перекидать уголь и т.д.). Тел. 8-951-597-5479.

ищу работу (убрать снег, перекидать уголь и т.д.). Тел. 8-923-485-4406.

ищу работу сторожа (электрик, пенсионер). Тел. 8-923-485-1361.

ищу работу сторожа, кочегара, дворника (на предприятии). Тел. 8-904-967-9957.

ищу работу уборщика любых помещений. Тел. 8-923-497-8389.

ищу работу сиделкой, без проживания. Тел. 8-923-496-5783.

ЖИВОТНЫЕ

ПРОДАМ

месячного бычка. Тел.: 8-923-481-2832, 8-960-923-1440.

телочку молочной породы. Тел. 8-923-606-2958.

месячного бычка. Тел.: 8-905-901-0277.

овец и кроликов на развод. Тел. 8-951-615-8809.

молочных козочек с козлятами. Тел. 8-923-511-0708.

овечек с ягнятами. Тел. 8-923-492-0204.

ОТДАМ

отдам котят в добрые руки (1,5 мес., два сереньких полосатых, один черный с белым). Тел.: 8-923-610-9102, 8-923-502-2876.

ПРИМУ В ДАР, ОТДАМ, РАЗНОЕ

приму в дар одежду для больного мужчины р. 48, обувь р. 41. Тел. 8-923-608-3265.

приму в дар диван или кровать без матраса. Заранее благодарим. Тел. 8-923-486-5046.

приму в дар неисправные СВЧ-печи. Тел. 8-906-933-9769.

подарю большой кактус. Тел. 6-30-99.

РЕЗОНАНС-Ю — Бесплатное частное объявление

Кроме опта, услуг, а также утери документов

Обращаться _____

БЕСПЛАТНОЕ ЧАСТНОЕ ОБЪЯВЛЕНИЕ в газету «Резонанс-Ю» (кроме поздравлений, утери документов и коммерческих) принимается по телефону 6-29-11 ПО ВТОРНИКАМ И ЧЕТВЕРГАМ, с 10 до 11 часов, а также по смс на 8-923-494-33-44.

Реклама

РЕМОНТ

СТИРАЛЬНЫХ, ПОСУДОМОЕЧНЫХ МАШИН, ЭЛЕКТРОПЕЧЕЙ, ВОДОНАГРЕВАТЕЛЕЙ, МИКРОВОЛНОВОК

запчасти, ГАРАНТИЯ, скидки, покупка

Работаем без выходных. ☎ 8-983-251-87-28

Реклама

Ремонт холодильников на дому

в удобное для вас время!

Гарантия качества!

4-09-68, 4-46-55
8-923-498-56-91

Мастерская
«ElectronicMultiService»

РЕМОНТ теле, видео, аудиоаппаратуры, сотовых и радиотелефонов, фотоаппаратов, планшетов, ноутбуков импортных стиральных машин, СВЧ-печей и др.

г. Юрга, б. Металлургов, 4
тел.: 8(384-51) 4-30-50, 8-923-601-06-65

ПРОФЛИСТ

металлочерепица, шифер, оцинковка, конек, рубероид. битум, швеллер, уголок, труба, лист, арматура, утеплитель. **Сайдинг, сотовый поликарбонат, теплицы** и др. стройматериалы. Доставка. **База Юргинторга, скл. №11**

Реклама

Тел.: 50-555, 8-923-520-50-55

Юргинский городской благотворительный фонд защиты животных **«4 лапы» отдает котят, щенят, взрослых кошек и собак в добрые руки!**

Тел.: 8-923-490-9586, 8-961-719-4951.

СПРАВОЧНО-ИНФОРМАЦИОННАЯ СЛУЖБА Г. ЮРГА

☎ **4-000-9**

Реклама

Ремонт
телевизоров, микроволновок, компьютеров на дому

☎ 8-923-601-3088
6-40-40, 4-23-48,

Реклама

Компания «ВЕЧНОСТЬ»

- Благоустройство мест захоронений.
- Ритуальные услуги.

ОГРН 313423033000010

Укладка плитки – 3800 руб. кв. м
Осыпка крошкой – 800 руб. кв. м
Имеется крошка 100-150 руб. /мешок

- Установка памятников
(мрамор от 4500, гранит от 8000 руб.)

Т.: 8-903-070-0769

Рассрочка до 10 месяцев

Пенсионерам скидка 5%

Т.: 8-961-730-0882, 8-951-181-4679

Реклама

ГРУЗОПЕРЕВОЗКИ 8-923-53-67-999

Ремонт квартир

Обои, линолеум, кафель, гипсокартон составление сметы.

8-905-947-21-04

Реклама

РЕМОНТ КОМПЬЮТЕРОВ

- установка Windows XP / 7,
- установка антивирусов,
- чистка от пыли,
- помощь по модернизации.

Тел: 8-923-485-5527

Реклама

ВАКАНСИИ ГКУ ЦЗН г. Юрги

Предприятие, адрес и телефон	Вакансия, требования к кандидату
Администрация Юргинского муниципального района, ул. Машиностроителей, 37, тел. 4-17-42	Зам. начальника по строительству МУ «Управление по обеспечению жизнедеятельности и строительству Юргинского муниципального района» (опыт, высшее строит. образ.), зам. начальника по управлению культуры
ООО «Юрга Электромонтаж», ул. Ленинградская, 60, офис 32, тел. 5-00-11	Инженеры - проектировщики 1, 2, 3 категорий, образование техническое, желательно опыт работы, знание АвтоКад
Объединенное стратегическое командование центрального военного округа (Воинская часть № 59361), тел. 8-923-425-60-06 (звонить с 10.00 до 17.00 часов)	Водитель автомобиля, механик автомобильной колонны, номер расчета
ИП Марцева А.Л., парикмахерская «Тюльпан», г. Юрга, ул. Машиностроителей, 45, тел. 5-63-14	Парикмахер (мастер - универсал)- срочно!
ЦВР МБОУ ДО Сибиряк, г. Юрга, ул. Ленина, 97, тел. 5-56-31	Методист
МБУК Клуб Современник г. Юрги, ул. Ленина, 53А, тел: 5-55-51, 5-58-51, 8-923-615-16-53 (звонить предварительно)	Культорганизатор (организаторские способности, артистизм)
ООО «КОМЕСТРА-СТРАХОВАНИЕ», ул. Заводская, 14, тел. 4-22-40	Менеджер по страхованию
Юргинский филиал ГКУЗ КО «Кемеровский областной клинический противотуберкулезный диспансер», ул. Дорожная, 9, тел. 6-74-98	Врач фтизиатр, медицинская сестра (наличие сертификата)
МБОУ ДО «Городской центр детского (юношеского) технического творчества г. Юрги», пр. Победы, 49, тел. 6-77-84	Педагог дополнительного образования (высшая, 1 категория). Опыт работы по технической, военно-спортивной направленности
МКУ «Комплексный центр социального обслуживания населения Юргинского муниципального района», пер. Нахановича, 6А, тел. 5-59-37	Психолог (в/о, опыт от 3 лет, зн. ПК)
Сеть магазинов «Снегири», ул. Московская, 34А, тел. 4-07-42	Официант, кассир торгового зала, продавец продовольственных товаров, контролер торгового зала, специалист по приходованию и расценке товара, повар, грильмен, заведующая
ФКУ ИК-41 ГУФСИН России по Кемеровской области, ул. Окраинная, 1, тел. 3-10-95	Врач терапевт, главный энергетик (в/о, опыт от 5 лет), младший инспектор (служба в ВС).
МБУЗ «Юргинская центральная районная больница», пер. Шоссейный, 8, тел. 6-65-14	Врачи: педиатр участковый, анестезиолог-реаниматолог, терапевт участковый, лаборант, фельдшер, медсестра
ООО «Юргинский машиностроительный завод», ул. Шоссейная, 3, тел. 4-79-41	Инженер по проектно-сметной работе, электромонтер, электрослесарь по ремонту электрооборудования, плавильщик металла, энергетик
МБУЗ «Городская больница № 1 г. Юрги», ул. Ленинградская, 27, тел. 4-23-44	Врачи: онколог, офтальмолог, невролог, акушер - гинеколог, педиатр участковый, терапевт участковый (с предоставлением служебного жилья); медицинская сестра
Юргинский психоневрологический диспансер ГБУЗ, ул. Заводская, 7, тел. 6-19-33	Врач психиатр нарколог, медицинская сестра

Внимание! Все имеющиеся вакансии по России можно найти на сайте Работа в России www.trudvsem.ru и на сайте департамента труда и занятости населения Кемеровской области www.ufz-kemerovo.ru.

Реклама

МЕБЕЛЬ МАШТАЛЕР

КУХОННЫЕ ГАРНИТУРЫ, ШКАФЫ-КУПЕ, ПРИХОЖИЕ, ДЕТСКАЯ И ОФИСНАЯ МЕБЕЛЬ

ЦЕНЫ ПРОИЗВОДИТЕЛЯ

8-923-613-35-33 e-mail: mashtaler10@mail.ru
ОГРНИП 313423033300033 ИНН 423082633152

СТРОИТЕЛЬСТВО (дом, баня, веранда)

Монтаж кровли, Перекрытие крыш.
Фасадные работы: Сайдинг и др.
Прочие строительные работы.

Работаем по городу, району.

Тел. 8-923-505-14-15

Реклама

Продам дачу на правом берегу Томи (пос. Осоавиахим, около лагеря «Салют»).
6-30-39

Прямая линия

Уважаемые кузбассовцы!

Ежедневно по телефону «прямой линии» вы можете обратиться с вопросом или за разъяснением к руководителям исполнительных органов государственной власти Кемеровской области по кемеровским телефонам (8-384-2) с 15 до 17 часов:

15 апреля (среда) – Круглякова Наталья Георгиевна, начальник департамента социальной защиты населения Кемеровской области, **тел. 75-85-85.**

15 апреля (среда) – Кутылкина Екатерина Борисовна, заместитель губернатора Кемеровской области (по промышленности, транспорту и предпринимательству), **тел. 75-85-50.**

16 апреля (четверг) – Зауэрвайн Лариса Теодоровна, начальник департамента культуры и национальной политики Кемеровской области, **тел. 36-33-42.**

16 апреля (четверг) – Шабанов Валерий Алексеевич, заместитель губернатора Кемеровской области (по агропромышленному комплексу), **тел. 36-39-75.**

17 апреля (пятница) – Высоцкий Сергей Васильевич, начальник департамента природных ресурсов и экологии Кемеровской области, **тел. 58-55-56.**

Ежедневно, кроме субботы и воскресенья, с 8.30 часов до 17.30 часов работает телефон обращений к губернатору Кемеровской области 58-41-97.

Расписание богослужений в храме Георгия Победоносца (в р-не военного городка)

15 апреля, среда
10.00 Акафист Светлому Христову Воскресению.

17 апреля, пятница
10.00 Акафист иконе Божией Матери «Живоносный Источник», освящение воды.

18 апреля, суббота
10.00 Акафист Светлому Христову Воскресению, раздача артоса. 16.00 Вечернее богослужение.

19 апреля, воскресенье
Антипасха. Неделя 2-я по Пасхе, апостола Фомы.
09.00 Божественная Литургия. Молебен.

20 апреля, понедельник
16.00 Вечернее богослужение.

21 апреля, вторник
Радоница. Поминовение усопших.
08.00 Божественная Литургия. Панихида.

Храм открыт ежедневно с 9.00 до 16.00 час.

По вопросам совершения таинства Крещения, освящения и прочего обращаться по тел. 8-950-577-14-80, настоятель храма иерей Феодор Загляда.

Полигон закрыт

Командование войсковой части 01641 извещает о запрещении прохода и проезда на территорию полигона, а также запрещены охота и рыбалка.

Территория полигона является объектом повышенной опасности, в связи с чем граждане, самовольно проникшие на территорию полигона, подвергают опасности свою жизнь и здоровье.

Кемеровская область
Юргинский городской округ
Администрация города Юрги

ПОСТАНОВЛЕНИЕ от 09.04.2015 г. № 559

О назначении публичных слушаний по вопросу предоставления земельному участку, расположенному по адресу: Кемеровская обл., г. Юрга, ул. Пушкина. д.13, с кадастровым номером 42:36:0102002:2436, условно разрешенного вида использования – гараж для индивидуального автотранспорта

На основании ст.39 Градостроительного кодекса РФ, ст.28 Федерального закона от 06.10.2003 №131-ФЗ «Об общих принципах организации местного самоуправления в Российской Федерации», Положения о порядке организации и проведения публичных слушаний по вопросам градостроительства в Юргинском городском округе, принятого решением Юргинского городского Совета народных депутатов от 28.03.2007 №33, Положения о порядке организации и проведения публичных слушаний в муниципальном образовании «Юргинский городской округ», принятого решением Юргинского городского Совета народных депутатов от 30.05.2007 №65 и рассмотрев заявление В.К.Рудьмана от 19.03.2015 №02-02/714 о предоставлении земельному участку с кадастровым номером 42:36:0102002:2436, расположенному по адресу: Кемеровская обл., г.Юрга, ул.Пушкина, д.13, условно разрешенного вида использования – гараж для индивидуального автотранспорта, постановляю:

1. Назначить публичные слушания по вопросу о предоставлении земельному участку, расположенному по адресу: Кемеровская обл., г.Юрга, ул.Пушкина, д.13, площадью 29 кв. м, с кадастровым номером 42:36:0102002:2436, с категорией земель: земли населенных пунктов, разрешенное использование – под жилым домом с хозяйственными постройками и приусадебным участком, условно разрешенного вида использования – гараж для индивидуального автотранспорта.

2. Определить:

2.1. период проведения публичных слушаний: с 15.04.2015 по 09.05.2015;

2.2. дату проведения собрания в рамках публичных слушаний - 30.04.2015; время проведения - 18.00 часов.

2.3. форму проведения публичных слушаний - проведение слушаний по адресу: Кемеровская обл., г.Юрга, район ул. Пушкина, д.13, возле гаражного бокса.

3. Комиссии по подготовке и проведению публичных слушаний, утвержденной постановлением главы города Юрги от 16.04.2007 №563, организовать проведение публичных слушаний в соответствии с Положением о порядке организации и проведения публичных слушаний по вопросам градостроительства в Юргинском городском округе, принятым решением Юргинского городского Совета народных депутатов от 28.03.2007 №33.

4. Письменные заявления и возражения по вопросу о предоставлении земельному участку, расположенному по адресу: Кемеровская обл., г.Юрга, ул.Пушкина, д.13, с кадастровым номером 42:36:0102002:2436, условно разрешенного вида использования – гараж для индивидуального автотранспорта, следует направлять по адресу: Кемеровская обл., г.Юрга, пр.Победы, 13, каб.219, Е.М. Скороходовой - секретарю комиссии, по 05.05.2015 включительно.

5. Данное постановление подлежит опубликованию в городской газете «Резонанс-Ю».

6. Контроль за исполнением настоящего постановления возложить на заместителя главы города по строительству К.Е. Сбитнева.

С.В. ПОПОВ, глава города Юрги.

Кемеровская область
Юргинский городской округ
Администрация города Юрги

ПОСТАНОВЛЕНИЕ от 09.04.2015 г. № 561

О назначении публичных слушаний по вопросу предоставления земельному участку, расположенному по адресу: Кемеровская обл., г. Юрга, ул. Пушкина, д.13, с кадастровым номером 42:36:0102002:2437, условно разрешенного вида использования – гараж для индивидуального автотранспорта

На основании ст.39 Градостроительного кодекса РФ, ст.28 Федерального закона от 06.10.2003 №131-ФЗ «Об общих принципах организации местного самоуправления в Российской Федерации», Положения о порядке организации и проведения публичных слушаний по вопросам градостроительства в Юргинском городском округе, принятого решением Юргинского городского Совета народных депутатов от 28.03.2007 №33, Положения о порядке организации и проведения публичных слушаний в муниципальном образовании «Юргинский городской округ», принятого решением Юргинского городского Совета народных депутатов от 30.05.2007 №65 и рассмотрев заявление В.К.Рудьмана от 19.03.2015 №02-02/713 о предоставлении земельному участку с кадастровым номером 42:36:0102002:2437, расположенному по адресу: Кемеровская обл., г.Юрга, ул.Пушкина, д.13, условно разрешенного вида использования – гараж для индивидуального автотранспорта, постановляю:

1. Назначить публичные слушания по вопросу о предоставлении земельному участку, расположенному по адресу: Кемеровская обл., г.Юрга, ул.Пушкина, д.13, площадью 27 кв. м, с кадастровым номером 42:36:0102002:2437, с категорией земель: земли населенных пунктов, разрешенное использование –под жилым домом с хозяйственными постройками и приусадебным участком, условно разрешенного вида использования – гараж для индивидуального автотранспорта.

2. Определить:

2.1. период проведения публичных слушаний: с 15.04.2015 по 09.05.2015;

2.2. дату проведения собрания в рамках публичных слушаний - 29.04.2015; время проведения - 18.00 часов.

2.3. форму проведения публичных слушаний – проведение слушаний по адресу: Кемеровская обл., г. Юрга, район ул. Пушкина, д.13, возле гаражного бокса.

3. Комиссии по подготовке и проведению публичных слушаний, утвержденной постановлением главы города Юрги от 16.04.2007 №563, организовать проведение публичных слушаний в соответствии с Положением о порядке организации и проведения публичных слушаний по вопросам градостроительства в Юргинском городском округе, принятым решением Юргинского городского Совета народных депутатов от 28.03.2007 №33.

4. Письменные заявления и возражения по вопросу о предоставлении земельному участку, расположенному по адресу: Кемеровская обл., г.Юрга, ул.Пушкина, д.13, с кадастровым номером 42:36:0102002:2437, условно разрешенного вида использования – гараж для индивидуального автотранспорта, следует направлять по адресу: Кемеровская обл., г. Юрга, пр. Победы, 13, каб. 219, Е.М. Скороходовой - секретарю комиссии, по 05.05.2015 включительно.

5. Данное постановление подлежит опубликованию в городской газете «Резонанс-Ю».

6. Контроль за исполнением настоящего постановления возложить на заместителя главы города по строительству К.Е. Сбитнева.

С.В. ПОПОВ, глава города Юрги.

ЧТО ГОВОРЯТ НАМ ЗВЕЗДЫ...

Астрологический прогноз на неделю с 13 по 19 апреля

ОВЕН

Постарайтесь быть спокойным и уравновешенным, не теряйте контроля над своими эмоциями, иначе рискуете прослыть истеричным человеком. Похоже, неделя будет достаточно напряженной из-за увеличения нагрузки на работе. Проблемы, которые возникнут в личной жизни, сможете решить только вы сами, не стоит искать помощи со стороны, лучше построже спросить с себя.

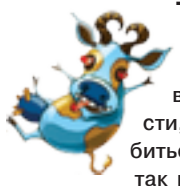

ТЕЛЕЦ

На этой неделе сложившаяся ситуация может потребовать от вас большей активности, тогда есть вероятность добиться успеха как в личных делах, так и в бизнесе. В среду будьте предельно честны и откровенны с друзьями и членами семьи. В пятницу будьте осторожны, так как ваши недоброжелатели способны нанести урон вашей репутации. В выходные лучшим отдыхом будет посещение театральных премьер или выставок.

БЛИЗНЕЦЫ

На этой неделе у вас появится шанс научиться чему-то новому и, как выяснится позже, - совершенно необходимому. Быстрота, активность, нестандартные решения в возникающих ситуациях, мгновенная реакция на происходящее помогут превратить вашу работу в настоящее удовольствие. В выходные уделите внимание семье, приготовьте что-нибудь вкусное для близких.

РАК

Вас ждет прекрасная, яркая, насыщенная неделя. У вас будет практически все получаться. Однако не стоит хвастаться и задирать нос. В четверг ваша инициатива может встретить серьезное сопротивление со стороны начальства. Понадобится все ваше красноречие, чтобы убедить собеседника в вашей правоте. Соперники в любви или в делах могут воспользоваться вашей излишней эмоциональностью и спровоцировать конфликтную ситуацию.

ЛЕВ

Неделя способствует деловым успехам, благоприятна для творчества. Во вторник постарайтесь не идти на поводу у соблазнов. Вовремя отходите в сторону или переключайте внимание на что-то другое. Продвижение по служебной лестнице будет нынче во многом зависеть только от вас самих. Используйте свои новые разработки, начальство их оценит. В выходные отправляйтесь на свидание или дружескую вечеринку.

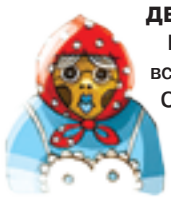

ДЕВА

На этой неделе вас ожидают встречи с интересными людьми. Совершенно неожиданно вы можете получить одобрение всех своих начинаний со стороны руководства. Постарайтесь быть собранными и аккуратными, проявлять терпение во всех делах. Если же вы кого-то критикуете, то будьте готовы услышать в ответ тоже не самое лестное мнение о себе. Возможны конфликты с детьми.

ВЕСЫ

На этой неделе стоит трижды подумать, чему именно посвятить свое время. На все, что требует вашего внимания, его явно не хватит, так что чем-то придется жертвовать. Хорошо бы не близкими. Особенно неудачным будет выбор в пользу общения с друзьями в ущерб семье. Вообще лучше поменьше времени тратить на вечеринки и развлечения. А больше внимания уделить своему здоровью.

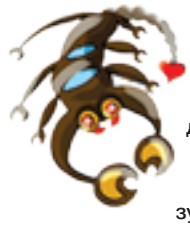

СКОРПИОН

Все контакты этой недели должны быть подчинены интересам дела. Вам понадобится мудрость и терпение, чтобы этот день прошел благополучно. В среду используйте свою коммуникабельность и обаяние, и вы найдете поддержку и понимание со стороны окружающих. Родственникам может понадобиться ваша помощь, возьмите на себя нагрузку по силам.

СТРЕЛЕЦ

На этой неделе наступает благоприятное время для реализации планов, связанных с заграничными поездками, банковских сделок. Во второй половине недели удачными будут крупные покупки. Хороший момент для начала ремонта квартиры, строительства дачи, украшения интерьера. Если вы недовольны складывающимися обстоятельствами, то попробуйте что-нибудь изменить в себе.

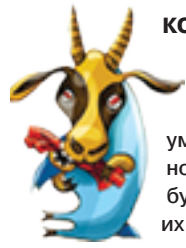

КОЗЕРОГ

На этой неделе вам могут понадобиться такие качества, как спокойствие, разумность и выдержка. Возможно, коллеги по работе не всегда будут о вас лестного мнения, но их критика не должна подрывать в вас уверенность в собственных силах. Действуйте сами. Искать чужого совета следует лишь в исключительных ситуациях.

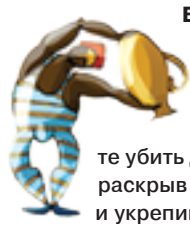

ВОДОЛЕЙ

Это звездный час для людей творческих. Соединив вдохновение с практическими задачами, вы сможете убить двух зайцев одновременно, раскрыв свой творческий потенциал и укрепив материальное положение. Возможны некоторые осложнения и препятствия в достижении цели во вторник. В пятницу вам будет что отметить и отпраздновать с близкими людьми. Воскресенье посвятите собственному отдыху, не напрягаясь, устраивая чей-то.

РЫБЫ

На этой неделе заканчивается период трудностей и стрессов, уже к ее середине должно наступить заметное потепление в ваших отношениях с Фортуной. Есть шанс получить одобрение давно лелеемой вами идеи и деньги на ее реализацию. В выходные дни больше общайтесь с детьми, отправляйтесь в небольшое путешествие вместе со всей семьей.

ООО «Пласт-НК» Реклама 874

КУХНИ НА ЗАКАЗ Честная цена от 16500* р.
*стоимость зависит от размера и материала изделия
ВХОДНЫЕ ДВЕРИ Честная цена от 5500* р.
*стоимость изделия
МЕЖКОМНАТНЫЕ ДВЕРИ Честная цена от 930* р.
*стоимость полотна
ШКАФЫ-КУПЕ Честная цена от 7700* р.
*ориентировочная стоимость зависит от размера, комплектации, материала изделия
БАЛКОНЫ Честная цена от 7500* р.
*стоимость остекления
■ Пластиковые ■ Алюминиевые
ОКНА Честная цена от 6900* р.
*стоимость изделия
НАТЯЖНЫЕ ПОТОЛКИ Честная цена от 89* руб./м² *цена за 1 м² полотна
ПЕРВЫЙ ВЗНОС 500* руб. при заключении договора
ОКНА ДЛЯ ПЕНСИОНЕРОВ www.oknapensioneram.ru
до 50%** СНИЖЕНИЕ ЦЕН
РАССРОЧКА-0%* БЕЗ БАНКА • ДО ГОДА
*подробности по телефонам: 5-22-19, 8-951-227-30-95
Приём заявок с 8:30 до 20:00 ежедневно, без обеда, выходных и праздников.
Рассрочку предоставляет ООО"Пласт-НК"
скидка 50% предоставляется при заказе на сумму от 500 000 р.
**Скидка 5% предоставляется при заказе на сумму до 20 000 р.; скидки от 10% до 40% предоставляются при заказе на сумму от 20 001 р. до 500 000 р.;

ООО «Пласт-НК». Реклама 583

ОКОННЫЙ ДОМ www.oko-dom.ru
Натяжной потолок от 99* р./м² *цена за 1м² полотна
Входная ДВЕРЬ от 5500* р. *стоимость изделия
Межкомнатная ДВЕРЬ от 950* р. *стоимость полотна
Шкаф-купе от 7800* р. *ориентировочная стоимость зависит от размера, комплектации, материала изделия
КУХНИ НА ЗАКАЗ от 16500* р. *зависит от размера и материала изделия
Окно от 4600* р. *стоимость изделия
Балкон от 7300* р. *стоимость остекления
Обшивка фасада/кровля/заборы от 259* руб./м² *цена зависит от размера и материала
до 50%** скидка
ПЕРВЫЙ ВЗНОС 500* р. *при заключении договора
Без банка РАССРОЧКА* до 12 месяцев без процентов
*подробности по телефонам: 5-22-34, 8-908-931-94-12
Запись на замер с 8-30 до 20-00, без обеда, выходных и праздников
Ограниченное количество акций
Рассрочка предоставляется ООО «Пласт-НК».
скидка 50% предоставляется при заказе на сумму от 500 000 р.
**Скидка 5% предоставляется при заказе на сумму до 20 000 р.; скидки от 10% до 40% предоставляются при заказе на сумму от 20 001 р. до 500 000 р.;

Такси «Моби»
город, межгород, свадьбы, микроавтобус
60 руб.
4-88-88
4-78-78
8-923-527-7878
8-908-955-3778
8-909-519-7001
8-913-291-5882
Реклама

Проводим праздники!
Корпоративные вечеринки, юбилеи, детские дни рождения!
Ярко! Весело! Недорого!
При заказе мероприятия – СЮРПРИЗ!!!
Клуб «Современник», тел.: 5-55-51, 5-58-51
Реклама

Внимание, конкурс!

Финансовое управление города Юрги объявляет конкурс на замещение вакантной должности главного специалиста АСФР (автоматизированные системы финансовых расчетов).

Требования: профильное высшее образование, опыт работы не менее 2-х лет, опыт обслуживания парка компьютеров от 20 шт.

Конкурс проводится с 15.04.2015 по 15.05.2015 г.

Прием документов осуществляется в течение 20 дней со дня опубликования по адресу: **г. Юрга, пр. Победы 13, каб. 417, тел. 4-69-89.**

РЕМОНТ КОМПЬЮТЕРОВ И НОУТБУКОВ
Т. 8-923-485-5527
- установка ОС Windows XP/7;
- установка офисных, антивирусных программ;
- диагностика оборудования, чистка от пыли
Реклама

ДОСТАВКА ПИТЬЕВОЙ ВОДЫ
ТАЛЕНКА
КУЛЕРЫ, ПОМПЫ
+ЧИСТКА И РЕМОНТ КУЛЕРОВ
5-22-10, 5-23-33
+7-923-605-2210
Реклама
(При предъявлении отрывного купона - СКИДКА 10%)

Ремонт квартир
Обои, линолеум, гипсокартон, кафель, составление сметы.
Тел. 8-905-947-21-04
Реклама

1945 2015 ПОБЕДА! 70 ЛЕТ

Бессмертный полк в Юрге

Каждый год 9 Мая по улицам наших городов проходят ветераны Великой Отечественной войны. С каждым годом их все меньше. Солдаты уходят навсегда. Пройдет десяток лет, и кого увидят наши дети на параде Победы? И смогут ли они рассказать уже своим детям, листая семейный альбом, кто этот паренек в пилотке со звездочкой на пожелтевшей от времени фотографии? И что за подвиг он когда-то совершил...

Есть долг чести и памяти. В наших силах его отдать. Надо сделать так, чтобы ушедшие навсегда солдаты вернулись 9 Мая к нам. Вернулись наши деды и прадеды. В каждый дом, в каждую семью. К нам и нашим детям. И это возможно.

Впервые 9 Мая 2012 года в городе Томске созданный по инициативе журналистов Томской медиагруппы Бессмертный полк в составе 6 тысяч горожан, неся почти 3 тысячи портретов солдат Великой Отечественной войны, прошел в праздничной колонне к Вечному огню.

9 Мая 2013 г. впервые в городе Юрге прошла колонна Бессмертного полка из более чем 600 человек, в 2014 году в акции приняло участие около 800 человек.

В этом году встать в его ряды может каждый. При одном условии – он понесет в колонне транспарант (фотографию) своего солдата, ветерана той войны, который уже никогда сам не сможет пройти на параде.

Бессмертный полк – общественная, не коммерческая, не политическая, не государственная гражданская инициатива. Быть в полку может любой гражданин России независимо от вероисповедания, национальности, политических и иных взглядов. «Бессмертный полк» объединяет людей.

Что нужно сделать, чтобы пройти в колонне Бессмертного полка 9 Мая:

1. На сайте проекта http://moypolk.ru/ найдите наш город Юргу и через рубрику ЗАПИШИ ДЕДА В ПОЛК регистрируйте своих близких и знакомых ветеранов. Попробуйте очень красочно рассказом описать ветерана. Больше личностного отношения вложите в рассказ!

2. Изготовить фото вашего ветерана на штендерах (палочках). Делайте их сами (http://vk.com/album-51312268_171564845 инструкция по изготовлению) или заказывайте в в фотосалоне «Премьер» по адресу: ул. Машиностроителей, 43, тел. 8-923-602-6353 (стоимость изготовления 450 рублей).

Подробную информацию можно получить:

– в управлении молодежной политики и спорта администрации города Юрги

– по тел.: 4-70-04, 8-905-907-2323

– группа ВКонтакте http://vk.com/club51312268

– аккаунт в Одноклассниках «Бессмертный полк город Юрга» http://www.odnoklassniki.ru/profile/556492278174

Они должны идти победным строем в любые времена!

Управление молодежной политики и спорта администрации г. Юрги.

«РЕЗОНАНС-Ю» Газета выходит по средам.
Учредитель, издатель: МАУ «МедиаКом», г. Юрга, ул. Строительная, 19.
АДРЕС РЕДАКЦИИ: 652050, г. Юрга, ул. Строительная, 19.
ПОДПИСНОЙ ИНДЕКС: 60367.

Объем 6 п.л. Офсетная печать. Тираж 3500.
Время подписания в печать: 14 апреля 2015 г. по графику – в 18 часов, фактически – 17.34 час.
Цена в розницу – свободная.

Телефоны: главного редактора – 6-28-05, ответственного секретаря – 6-47-70, бухгалтерии – 6-28-05, отдела рекламы и объявлений – 6-29-11, fax: 6-29-11.
e-mail для статей и связи с редакцией: rezonans.u@mail.ru
e-mail для рекламы и объявлений: rezonans-reklama@mail.ru

Главный редактор С.П. Головин.

Объявления принимаются ежедневно, кроме субботы и воскресенья, с 9 до 13 и с 14 до 18 часов. Редакция не отвечает за содержание публикуемых объявлений. За дополнительной информацией следует обращаться к рекламодателю.
Рукописи не рецензируются и не возвращаются. Мнения, высказанные авторами, не обязательно отражают точку зрения редакции.

Газета «РЕЗОНАНС-Ю» зарегистрирована Управлением Федеральной службы по надзору в сфере связи, информационных технологий и массовых коммуникаций по Кемеровской области от 27 ноября 2013 года. Регистрационный номер ПИ № ТУ 42-00682. Газета набрана и сверстана на компьютерном комплексе редакции, отпечатана в типографии ОАО «Советская Сибирь», г. Кемерово», пр. Октябрьский, 28.
Газета доставляется подписчикам в день выхода. По вопросам доставки обращаться в почтамт (тел. 6-13-34).